Director
LEÃO VELLOSO

Endereço telegraphico — "CORREOMANHA". Impresso em papel de HOLMBERG BECH & Cº. — Stockolmo é Rio.

Correio da Manhã

Proprietario
EDMUNDO BITTENCOURT

Director, 1558, C.—Red. 5698, C.—Administração, 37, Central. Impresso em papel de NORDSKOG & Cº. — Christiania — Rio.

ANNO XIX -- N. 7.550
Gerente — V. A. DUARTE FELIX

RIO DE JANEIRO -- SEXTA-FEIRA, 31 DE OUTUBRO DE 1919

REDACÇÃO
Largo da Carioca n. 13

O MOMENTO INTERNACIONAL — **Serviços da Associated Press, Havas, Americana e correspondentes especiaes.**

O presidente Wilson rejeitou a proposta apresentada pela Italia para a solução do problema do Adriatico

A imprensa franceza, em geral, apoia as pretenções italianas

PARIS, 30 -- Os rumores de que os Estados Unidos recusaram acceitar o ultimo projecto italiano para um accordo na questão do Adriatico, têm causado profunda sensação nos circulos italianos da Conferencia da Paz. Estes dizem que a Italia já concedeu o maximo que era possivel conceder.

Espera-se que a politica externa da Italia esteja consolidada, em consequencia das futuras eleições e que o governo assim se achará apoiado pelo novo parlamento em todas as resoluções que se vir obrigado a tomar.

Os chefes da delegação italiana guardam uma justa reserva diplomatica, mas os que não têm grande responsabilidade não temem expôr a sua maneira de pensar, dizendo que essas delongas dos Estados Unidos augmentam indefinidamente as anciedades em que vivem os italianos, o que causa um terrivel mal estar em todo o paiz.

Um secretario, disse:

"E' triste que o governo italiano se tenha indisposto com o seu povo, confiando na solução acceitavel que lhe viria dos Estados Unidos e que depois de muito esperar, se tenha recebido a decepção que nos acaba de vir de Washington." Os jornaes francezes geralmente apoiam as pretensões da Italia e manifestam surpreza com a attitude do governo americano.

A Inglaterra e a França empregam seus bons officios

LONDRES, 30 -- Diz-se nos meios diplomaticos aqui, que o sr. Tittoni dirigiu um novo energico apello ao governo dos Estados Unidos, sobre a questão de Fiume e que os governos da Inglaterra e da Franca estão empregando os seus bons officios, para facilitar um accordo.

A "Tribuna" de Roma, ataca o presidente Wilson

ROMA, 30 -- O jornal "A Tribuna" de novo ataca o presidente Wilson e o governo dos Estados Unidos pela sua attitude assumida, na questão do Adriatico, lamentando que os Estados Unidos que não auxiliaram a Italia, durante a guerra, queiram agora dictar-lhe a sua vontade.

O jornal appella para a consciencia de todos os povos e em particular para o o povo dos Estados Unidos, afim de evitar que a Italia se veja preterida nos seus direitos.

O regimen de economia na Inglaterra

FAMILIA REAL DA' O EXEMPLO

LONDRES, 29 de setembro — (*Correspondencia da "Associated Press"*) — A familia real ingleza providencia neste momento para tornar o menos dispendiosa possivel a vida da côrte, obedecendo assim aos conselhos do primeiro ministro, sr. Lloyd George, grande patriota e talvez o maior estadista da Inglaterra.

A grave crise economica que tanto vem perturbando os negocios do imperio, suggeriu a applicação indispensavel de certos impostos e outras contribuições, para o que era preciso incutir no espirito publico a necessidade de se adoptar, como norma obrigatoria, na vida privada, a maior simplicidade de costumes e a mais rigorosa economia.

O exemplo acaba de partir de cima: todos os membros da familia real, excepção do soberano, estão sujeitos aos impostos e obrigados ás mesmas restricções que pesam actualmente sobre o povo, sendo que alguns delles se acham impossibilitados de manter a posição que antes desfrutavam. A rainha Alexandra despediu dois dos tres policiaes e "chauffeurs" que tinha ás suas ordens e promette ainda, que suas economias não se limitarão a isso; a princeza Christiania dispensou todos os creados, substituindo-os por mulheres.

Tambem, a titulo de economia, foi reduzido o conselho privado do rei. Na ultima sessão realizada no castello de Balmoral, na Escossia, foi resolvido que em vista do elevado preço da viagem e do custo da hospedagem dos conselheiros, o duque de Connaught, lord Chamberlain, lord Stamfordham e o secretario do rei, ficarão dora avante incumbidos de gerir os negocios do Conselho. Os conselheiros privados e o secretario, antigamente, costumavam viajar de Londres para o castello real escossez á custa do Estado. Quanto ao secretario, ficou deliberado que suas funcções sejam exercidas por um funccionario do gabinete do rei.

As medidas recentemente adoptadas na marinha norte-americana tabem repercutiram entre os officiaes inglezes, muitos dos quaes têm accionado o governo, exigindo, sob allegação de que o soldo actual não corresponde ás exigencias do profissão e ao alto custo da vida, augmento de vencimentos.

O governo dos Estados Unidos autorizou os officiaes da sua armada a dispensar o uso de ornamentos inuteis e outras futilidades dispendiosas que faziam parte do uniforme. Os officiaes da marinha britannica argumentam com o exemplo dos Estados Unidos e fazem ver que os vencimentos não chegam para sustentar dignamente as exigencias da carreira, não contando as despesas indispensaveis a que são obrigados antes de receber o galão de official.

O uniforme de um official a serviço da côrte ou de algum membro da familia real, custa no minimo 625 dollars (2:384$300); um uniforme de official do Ministerio da Marinha, 650 (2:561$); o fardão do lord chanceller, sumptuosa combinação de arminho e seda, 1.000 (3:145$000). O mais dispendioso de todos os vestuarios é o do chefe das solennidades militares, com 1.700 jardas de bordados a ouro, no valor approximado de 1.500 dollars .... (5:910$000).

O Japão e o tratado de paz

TOKIO, 30 -- O Japão ratificou hoje o tratado de Paz com a Allemanha.

UM PROPULSOR REVERSIVEL PARA AEROPLANO

Dayton (Ohio), 30 — Foi annunciado do Macomb terem sido feitas no campo de aviação da cidade experiencias de um propulsor reversivel para aeroplano, com pleno exito.

Nos centros bem informados diz-se que esse novo propulsor, que foi inventado pelo sr. Seth Hart da cidade de Los Angeles, [illegible] aterra. O novo aperfeiçoamento [illegible] permittindo maior elevação do apparelho, que póde alcançar [illegible] altitude, com [illegible] maximo.

O GENERALISSIMO DIAZ

Londres, 30 — O rei Jorge concedeu a gran cruz da Ordem do Banho ao generalissimo Diaz, chefe do exercito italiano.

Londres, 30 — O generalissimo Diaz depoz hoje de manhã uma coroa de flores no monumento commemorativo dos mortos da guerra, erigido em White-Hall.

De tarde irá visitar o parlamento e á noite tomará parte no banquete que a colonia italiana lhe offerece no "Princes."

O estado de saude do generalissimo Diaz é actualmente satisfactorio.

O SR. LAYMARIE, POSTO EM LIBERDADE

Paris, 30 — Foi posto hoje em liberdade provisoria devido ao seu estado de saude, o sr. Laymarie, ex-chefe do gabinete do ministro do interior Malvy e que fôra condemnado ha tempo pelo [illegible] no caso do "Bonnet Rouge".

O prazo para terminação da pena [illegible].

O CASO MEDIONI

Paris, 30 — Começou hoje o processo de Arzelino Medioni, accusado por crime de estellionato em prejuizo da fazenda [illegible] do Ministerio da Marinha [illegible] Finanças [illegible] milhões de francos [illegible] devem tomar [illegible] tribunal.

O "LOCK-OUT" NA HESPANHA

Barcelona, 30 — Muitos estrangeiros estão deixando esta cidade, temendo as consequencias do *lock-out* annunciado pelos patrões.

Os theatros e os hoteis estão quasi a fechar por falta de concorrencia.

Madrid, 30 — Os syndicalistas de Barcelona publicaram um manifesto dizendo que os patrões com a ameaça do *lock-out* pretendem [illegible] as organizações trabalhistas.

Os signatarios do manifesto dizem que as organizações têm direito de existir, o que póde provar com o apoio que lhes dispensam [illegible] e a promessa de manter a ordem, durante o *lock-out*.

O PARLAMENTO REPUBLICANO IRLANDEZ

Berlim, 30 — O bureau da imprensa sinn-feina informa que o parlamento irlandez realizou uma sessão na Municipalidade desta cidade, na segunda-feira passada.

A' sessão compareceram muitas pessoas.

Foi egualmente annunciado que representantes do commercio irlandez estão trabalhando na Argentina, na Italia, na França e na Suissa.

AS FINANÇAS INGLEZAS

Londres, 30 — Na sessão de hoje da Camara dos Communs, por occasião dos debates sobre finanças, o sr. Clynes, deputado pelo Partido Trabalhista, apresentou uma emenda reclamando [illegible] rigorosa economia, o estabelecimento de um imposto sobre o capital e a reincorporação de certas fortunas de guerra.

A POPULAÇÃO DA GALICIA ORIENTAL

Washington, 30 — Um despacho procedente de Varsovia diz que toda a população da Galicia Oriental, com o desapparecimento da ameaça [illegible] proximo inverno, [illegible] sejam enviados [illegible]. Tal declaração foi feita pela Commissão Ukraniana Nacional.

Quatro milhões de pessoas serão [illegible] pelo typho, [illegible] milhares de [illegible] desenvolvimento é [illegible], registrando-se cinco mil casos diariamente.

OS SOBERANOS HESPANHOES EM LONDRES

Londres, 30 — O rei e a rainha de Hespanha [illegible] hoje a recepção do [illegible] russo, [illegible] a um [illegible] offerecido na Camara Hespanhola de Commercio aqui.

Contra o "soviet" russo

Helsingfors, 30 (Recebido á tarde) — O "Helsing Sanomat" publica um telegramma de Reval dizendo que as tropas esthonianas estão combatendo nos sectores de Krasnaya-Gorka e Krasnoye-Selo.

Adeanta esse telegramma que as tropas vermelhas pretendem envolver o exercito do general Denikine, mas que os esthonianos receberam reforços e repelliram os bolshevistas.

Helsingfors, 30 (Recebido á tarde) — Um communicado official do estado maior do exercito do general Yudenitch diz que as tropas sob o commando desse chefe militar repelliram todos os ataques desfechados pelos maximalistas a oéste de Petrogrado, e, além disso, fizeram quatrocentos prisioneiros, na região de Kipen e prenderam a oéste de Krasnoye-Selo, mais de mil e quinhentos soldados inimigos.

Helsingfors, 30 (Recebido á tarde) — Noticias de fonte russa asseguram que o general Denikine iniciou de novo o avanço sobre Moscou, depois de ter alcançado importante victoria sobre os bolshevistas.

As tropas daquelle general tinham recapturado tambem a cidade de Orel.

Londres, 30 (Recebido á tarde) — A agencia ukraniana de informações desta capital annuncia que, segundo communicações recebidas de Vienna, a revolta dos camponezes alastra-se atraz das linhas do general Denikine, tendo-se já propagado aos governos de Poltava, Cherson e Ekaterinoslaw.

As mesmas communicações accrescentam que os desertores do exercito e os voluntarios prestam auxilio aos camponezes.

Helsingfors, 29 (Retardado) — O tenente-coronel L'Estrange Malone, membro liberal da Camara dos Communs, na Inglaterra, disse a seus amigos daqui que, depois de atrever-se a uma visita a Petrogrado, se achava convencido, tendo para isso feito uma investigação militar e politica na Russia, de que não é provavel a quéda daquella cidade, neste inverno. Disse serem falsas as noticias de dissensões no seio dos bolshevikis, os quaes, pelo contrario, permanecem unidos, agindo sempre de accordo, guiados pelos seus chefes, Lenine e Trotzky. Elle proprio vira este ultimo rodeado de milhares de soldados que o proclamavam "o divino chefe".

Helsingfors, 30 Um communicado do exercito do noroéste da Russia diz: — "Os ataques dos bolshevikis a oéste de Petrogrado, antehontem, foram todos repellidos, tendo sido feitos quatrocentos prisioneiros. Continúa em pleno exito a offensiva a oéste de Krasnoye-Selo. Hontem foram feitos 1.500 prisioneiros.

Helsingfors, 30 — Os destroyers inglezes que operam nas aguas da Finlandia capturaram um navio bolsheviki mysterioso, que se dizia consignado "á legação norte-americana em Stockolmo, em transito para o museu norte-americano".

Na carga do navio, as autoridades navaes britannicas encontraram grande quantidade de livros escriptos em inglez, francez e allemão, nos quaes se descreve a excellencia do governo do soviet e se faz grande propaganda de tal regimen. Vinham tambem muitos objectos de arte, de grande valor e algumas fitas de cinema, nas quaes se expunham as vantagens praticas do systema bolsheviki.

Londres, 30 — O Ministerio da Guerra annuncia que as tropas maximalistas conseguiram penetrar por uma brecha aberta entre o exercito russo do noroeste e o exercito esthoniaño ao sul de Ropscha. O general Pirikini tinha contra-atacado anniquilando uma columna bolshevista que se dirigiu para o sul pela brecha indicada. As tropas do general Pirikini estavam em marcha sobre Krasnoe-Selo.

O general Homan, representante da Gran-Bretanha junto ao exercito do general Denikine, annunciava em data de 28 do corrente victorias em toda a linha. O exercito do Don envolvera uma divisão maximalista e apoderara-se de duas cidades. A luta proseguia violenta nas proximidades de Woronesh.

Londres, 30 — Um communicado do general Denekine recebido hoje annuncia a retirada do Soronesh, mas diz ter capturado Kromy.

Diz-se estar travado um terrivel combate entre as tropas do general Denekine e Petlura, tendo as forças deste ultimo abandonado diversas cidades, no districto de Dhoerinka.

Archangel, 30 — O Estado Maior do Exercito anti-bolsheviki annunciou que as tropas anti-bolsheviki capturaram Berumcheff, 150 verstas ao sul de Onega onde conseguiram juntar-se as tropas que operam ao longo da estrada de ferro. Foi annunciado terem sido capturados, no sector de Onega, dois milhões de cartuxos, 1.000 granadas e outras munições de guerra.

A estrada que corre ao longo do rio Onega está cheia de cadaveres de soldados e de cavallos. Os bolsheviki fogem abandonando tudo.

Paris, 30 — O "Petit Parisien" reproduz hoje um documento que vem provar que desde o mez de agosto os bolshevistas já previam as difficuldades economicas que se fazem sentir actualmente. O documento em questão é uma ordem de combate assignada por Tchitcherine destinada ás Federações da Terceira Internacional realizada em principios de agosto e remettida para todas as partes do mundo. Nelle se affirmava, entre outras coisas, que haveria no inverno proximo uma crise de combustivel e paralysação de todos os serviços, contra a qual os governos burguezes seriam impotentes. Esse inverno seria muito mais desastroso em suas consequencias do que os quatro invernos de guerra e sem remedio possivel.

O memorial de Tchitcherine accrescentava que era preciso aproveitar essa situação para fazer uma propaganda efficaz que mostrasse ao proletariado que só o Estado Revolucionario poderia dar-lhe satisfação; recommendava que se procurasse actuar sobre as mulheres e os moços, que eram geralmente mais inclinados a favorecer a causa revolucionaria, accrescentava que se procurasse angariar adeptos nas forças armadas e finalmente alludia a uma campanha que devia ser emprehendida em janeiro ou fevereiro.

O REPATRIAMENTO DE TROPAS AMERICANAS

Paris, 30 (Recebido á tarde) — Communicam de Brest: — "São esperados amanhã neste porto o transporte "Presidente Grant" e mais outros tres, destinados ao repatriamento dos ultimos contingentes das tropas americanas.

O "Presidente Grant" traz 5.000 soldados americanos, que vão render parte das tropas do Rheno".

A GRÉVE DOS MINEIROS NORTE-AMERICANOS

O gabinete de Washington está disposto a agir com energia

Washington, 30 — O secretario do Estado, sr. Lansing, convocou o gabinete para uma sessão especial, na manhã de hoje, com o fim de estudar os planos da acção do governo ante a gréve dos mineiros que está annunciada para depois de amanhã.

O sr. Garfield, chefe da administração federal dos combustiveis, fez saber ao gabinete que era necessario conceder a essa administração a autorização para fornecer ás industrias essenciaes o carvão preciso, para o que ella se achava plenamente preparada.

O gabinete estudou tambem o meio de proteger os mineiros que queiram trabalhar e que estão sendo coagidos a não o fazer pelos seus companheiros grévistas. Sabe-se que primeiramente será empregada a policia para manter a ordem, sendo depois chamado o exercito, caso se faça necessario.

O sr. Lane, ministro do Interior, disse que o governo estava disposto a reduzir á metade o consumo do carvão, nas suas estradas de ferro, com o fim de supprir ás industrias essenciaes. O sr. Lane declarou que as fabricas de munições de guerra paralysariam os seus serviços, dizendo mais que o carvão existente nas minas, cujos empregados não são filiados ás uniões e que, portanto, não adherirão á gréve, é sufficiente para supprir ás necessidades das vias-ferreas e para os serviços publicos e domesticos.

Accrescentou o sr. Lane que ha na Nova Inglaterra carvão bastante para dois mezes.

***Washington*, 30 — O governo federal tem tomado todas as providencias com o fim de enfrentar as difficuldades que surgirem com a gréve dos mineiros das minas de carvão.**

A administração das estradas de ferro ordenou que fosse confiscado todo o carvão que estivesse em transito, afim de obter uma reserva sufficiente, para que o trafego não seja prejudicado com a gréve.

***Washington*, 30 — O procurador geral da Republica, sr. Palmer, na reunião do gabinete, hoje pela manhã, declarou que a administração do Combustivel deverá assumir a direcção de todos os negocios referentes ao carvão, com o fim de fazer face ás necessidades decorrentes da gréve dos mineiros.**

O CASO DE FIUME

O presidente Wilson recusa a ultima proposta do sr. Tittoni

Roma, 30 — (Recebido á tarde). Telegrapham de Londres:

"O "Daily Telegraph", commentando a recusa do presidente Wilson em acceitar a ultima proposta do ministro Tittoni para a solução da questão de Fiume, diz que o secretario de Estado Lansing, a principio parecia disposto a acceitar a proposta do governo italiano com a reserva que o territorio de Volosca fosse neutralizado sob a soberania da Italia, mas agora, segundo noticias procedentes de Washington, parece que Wilson insiste pela soberania da Yugo-Slavia sobre Fiume."

Roma, 30 — (Recebido á tarde) Communicam de Varsovia:

"A "Gazeta de Varsovia" publica um artigo sobre as aspirações italianas sobre Fiume.

Nesse artigo, que está subordinado ao titulo "A paz no Adriatico", a "Gazeta de Varsovia" diz que a Italia sem Fiume não teria tranquillidade nem segurança no Adriatico, além das consequencias perigosas que adviriam tambem para a Europa.

Accrescenta o referido jornal: "A presença da Italia em Fiume é necessaria para impedir aos tedescos o caminho do Adriatico".

A "Gazeta de Varsovia" faz votos para que os yugos-slavos venham finalmente a comprehender uma tal necessidade".

Roma, 30 — (Recebido á tarde) (Retardado) — Varios Jornaes francezes e o New York Herald", edição parisiense, traduziram o artigo publicado pelo jornal "Il Messagero", desta capital, sobre a actual situação da Italia em relação a Fiume.

Diz "Il Messagero" que a Italia acha-se entre duas resistencias oppostas: a opposição americana ás propostas do sr. Tittoni e a opposição fiumense á sua acceitação. Accrescenta o mesmo jornal que os esforços empregados pelo sr. Tittoni junto aos srs. Wilson e Lansing foram inuteis. Presta homenagens ao sr. Clemenceau que apoiou a causa santa e justa da Italia, mas sem melhores resultados. Conclue insistindo sobre a necessidade para a Italia de contar com o apoio da França e deplora a actual attitude da Inglaterra e dos Estados Unidos, recommendando á Italia tenacidade e coragem, pois ninguem poderá cancellar os direitos de nacionalidade e Fiume será talvez obrigada, como muitas outras cidades italianas a passar atravez de varias phases antes de se poder unir á Italia.

Roma, 30 — (Recebido á tarde) (Retardado) — Quasi toda a imprensa parisiense publica a traducção da entrevista concedida ao "New York Herald", pelo conhecido architecto e publicista norte americano, sr. Whitney Warren que acaba de regressar a Paris depois de ter visitado Fiume e as principaes cidades da Italia, afim de se informar a respeito da opinião publica das mesmas. Warren é portador tambem do appello dirigido por D'Annunzio aos norte americanos de origem italiana para que lutem a favor da causa da patria.

O sr. Warren encontrou D'Annunzio de boa saude, calmo, decidido e intransigente e louva a limpeza, a ordem e a disciplina que observou em Fiume, desmentindo categoricamente os boatos e atrocidades praticadas contra os slavos.

Reaffirma o sr. Warren que a unica solução possivel para a questão do Adriatico é a annexação de Fiume e a construcção de um porto livre para a Dalmacia, como complemento do pacto de Londres com perfeito accordo entre povos que se suppõem honestos.

O sr. Warren adverte a Conferencia que não deve complicar a questão de Fiume.

Roma 30 — O publicista francez sr. Aquilles Richard transmittiu um telegramma a D'Annunzio dizendo-lhe que o projecto que este lhe entregara para ser levado ao conhecimento do sr. Deschanel, fazendo de Fiume um porto francez, será apresentado ao sr. Clemenceau na Conferencia da Paz.

Sabe-se aqui que D'Annunzio levou este facto ao conhecimento da população de Fiume.

A EXPOSIÇÃO FRANCO-MARROQUINA

Paris, 30 — No banquete que lhe foi offerecido pelos expositores francezes da Exposição Franco-Marroquina, o general Lyautey proferiu uma ligeira allocução em que accentuou a necessidade que se impõe a todos de trabalhar com afinco, abnegação e patriotismo para remover as difficuldades economicas do momento para o que considerava indispensavel a collaboração de todos os francezes indistinctamente. Accrescentou que a crise actual teve tambem natural repercussão em Marrocos, onde a obra de realizar era agora mais árdua do que nunca, mas que encarava com serenidade e confiança.

O general Lyautey terminou exprimindo a convicção de que os commerciantes e industriaes francezes contribuirão com o seu esforço collectivo e deligente para o desenvolvimento economico do Protectorado e com especialidade para a organização da feira de Casa Branca a realizar-se no anno.

O projectado movimento grevista em França

PARIS, 30 — A ausencia do sr. Leon Jouhaux, presidente da Federação Geral do Trabalho, representante da França, no Congresso do Trabalho em Washington, provocou desgostos da parte dos extremistas que pretendem, por isso declarar-se em gréve, no dia 7 de novembro proximo. Os extremistas oppõem-se a que se deva enviar uma missão aos Estados Unidos e pedem agora aos unionistas de toda a França que adhiram á gréve, em signal de protesto contra a intervenção na Russia.

EM TORNO DO CASO JENKINS

Mexico, 30 — O jornal "Excelsior" depois de uma investigação feita por um seu representante especial, desmente a declaração feita por certos elementos de que o sr. Jenkins, consul norte americano que foi capturado, tenha se submettido voluntariamente á captura.

O jornal affirma que o sr. Jenkins foi realmente aprisionado e que o chefe dos bandidos passou em Cordova o recibo do dinheiro dado pelo seu resgate.

A prisão do sr. Mestre, crê-se ter sido feita com o fim de que se esclareçam certas accusações que sobre elle pezam.

O sr. Jenkins continua no hospital de Puebla.

Washington, 30 — As supposições feitas por alguns mexicanos de que o sr. Jenkins se tenha voluntariamente deixado aprisionar e pago o dinheiro exigido pelo resgate são interpretadas nos meios officiaes como uma prova da inefficiencia do governo na protecção dispensada aos estrangeiros.

O sr. Mestre, conselheiro particular do sr. Jenkins, que chegou aqui hoje, é accusado de cumplicidade na captura.

Diz-se tambem abertamente em Puebla, que o governo dos Estados Unidos é o responsavel pelo aprisionamento do sr. Jenkins e que a sua intenção é provocar um grave conflicto internacional.

Declarações do Ministerio das Relações Exteriores em Washington classificam taes pensamentos de irrisorios e absurdos.

Os americanos apoderaram-se da correspondencia entre o senhor e a senhora Jenkins com o fim de apanhar alguma coisa que sirva de base ás suas accusações.

Alguns artigos têm sido publicados em alguns jornaes da cidade do Mexico, nos quaes se diz vagamente que o sr. Jenkins devia 200.000 pesos ao governo mexicano, ainda que se não precise de onde se originára tal divida.

Consta que se vae fazer uma representação official ao governo do Mexico.

A ACADEMIA FRANCEZA E O PREMIO COGNAC

Paris, 30 — A Academia Franceza determinará hoje as formalidades que deverão ser observadas para a entrada na posse da doação de 25.000 francos feita pelo sr. Cognac para ser distribuida por familia pobre, que tenha, pelo menos, nove filhos do mesmo matrimonio.

A Academia já recebeu até agora mais de 12.000 pedidos, alguns de paes com mais de vinte filhos e muitos com o dobro do numero prescripto.

Os pedidos de paes com o numero de filhos requerido pelo doador não tem conta.

A FALTA DE CARVÃO NO TYROL

Innsbruck, 30 —Em consequencia da absoluta falta de carvão que reina em todo o Tyrol, todas as vias-ferreas foram obrigadas a suspender provisoriamente o seu trafego.

A SITUAÇÃO NO BALTICO

Copenhague, 30 — O bureau da imprensa lethoa annuncia que a esquadra alliada em Riga recebeu o reforço de alguns navios de guerra e continúa a bombardear as posições allemãs.

DEPUTADO HESPANHOL ENFERMO

Madrid, 30 — Está gravemente enfermo o deputado Pablo Iglesias.

OS ESTALEIROS HESPANHÓES

Madrid, 30 — O conselho de ministros reuniu esta manhã e approvou o regulamento para a construcção, nos estaleiros nacionaes, de vapores de passageiros com todos os aperfeiçoamentos modernos.

Foi tambem resolvido que o governo conceda uma subvenção para custear as despesas com a Exposição Hispano-Americana a realizar-se em Sevilha.

O "BENEVENTE" LEVOU HONTEM PARA A EUROPA OS OFFICIAES E TRIPULANTES DOS NAVIOS EX-ALLEMÃES

Um grupo de allemães repatriados, a bordo do "Benevente"

O "Benevente", ex-allemão "Rio Grande", levou hontem para Europa parte dos officiaes e tripulantes dos navios ex-allemães confiscados pelo nosso governo, pouco depois do rompimento das relações diplomaticas entre o Brasil e a Allemanha.

Esses tripulantes, que foram, por essa occasião, internados na ilha das Flores e em Friburgo, regressam agora á sua patria, após um captiveiro de cerca de dois annos, durante os quaes, entretanto, nada lhes faltou, cercando-os as nossas autoridades do conforto que a sua situação impunha-lhes fossem dispensada.

A partida do "Benevente", realizou-se ás 7 horas da noite, rumo de Rotterdam, porto a que se destinam os repatriados em questão.

A affluencia ás docas era consideravel, desde as primeiras horas da manhã, sobresaindo, entre a multidão os amigos e parentes dos ex-prisioneiros, os quaes iam levar-lhes as suas despedidas. Ao embarque assistiu o sr. Palm, encarregado de negocios da Hollanda, que solicitamente providenciou para que nada faltasse aos tripulantes allemães.

Encontramos s. s. no portaló do "Benevente", ordenando as ultimas providencias.

—Qual o numero de prisioneiros que segue hoje? perguntamo-lhe.

— 289, ao todo assim distribuidos: 47 em 1ª classe, 49 em 2ª e 193 em 3ª. Nesse numero, estão incluidos sete officiaes. Os restantes seguirão, 150 no "Columbia", a partir do Rio de Janeiro a 18 do mez proximo, e 300, no fim de novembro, em vapor ainda não designado.

O "Benevente" apresentava um aspecto fóra do commum, concorrendo para realçal-o os viajantes ex-prisioneiros, que enchiam alegremente o "bar", o passadiço, o salão nobre, o salão de musica e todos os outros appartamentos do grande paquete.

Num delles encontramos, muito satisfeito, conversando com varios amigos, o sr. R. Heydeman, ex-commissario do "Cap Roca". O sr. Heydeman, que é um cavalheiro insinuante e sympathico, palestrou comnosco durante algum tempo:

— Ha cinco annos que não vejo a minha familia. O senhor não calcula a saudades, com que della estou!

Um dos meus filhos, o Karl, fez toda a campanha, sendo ferido num dos ultimos combates. Felizmente, está são e salvo á minha espera, em Hamburgo.

Uma nota curiosa, que talvez os jornalistas ignorem: viajam commigo o ex-commissario e o ex-terceiro official do antigo "Rio Grande", Walter Deishmam e W. Kirsham. Ambos realizaram em 1899, a primeira viagem que fez o actual "Benevente", logo á sua saida dos estaleiros.

Nunca mais estiveram embarcados neste navio.

Esta é a segunda vez...

— E o commandante, o sr. Holderin?

— Já seguiu para a Allemanha, no "Frisia".

No "Benevente", viajaram tambem os capitães Eickhof e Blanert, respectivamente commandantes do "Santa Rosa" e do "Cap Roca".

POLITICA ITALIANA

A carta-programma do primeiro ministro Nitti

Roma, 30 — Todos os jornaes desta capital reproduzem a carta-programma que o sr. Francisco Xavier Nitti, presidente do Conselho de Ministros, dirigiu ao eleitorado de Muro Lucano, circumscripção que elle representava na Camara dos Deputados, durante a passada legislatura.

Este longo documento politico representa, além do programma do deputado aos seus eleitores, a plataforma do governo chefiado pelo eminente estadista, em cujas mãos está actualmente o destino politico da nação.

O chefe do gabinete começa dizendo que não consentirá nenhuma discussão ou inquerito sobre os factos que se desenrolaram durante a guerra, ou sobre a acção individual dos chefes politicos ou collectiva dos partidos nos factos politicos que a ella se relacionem.

Passa em seguida a examinar longamente e detalhadamente a situação financeira do paiz e as difficuldades creadas pela guerra, e diz que, apezar dos encargos onerosissimos que pesam sobre a capacidade productiva da Italia, elle tem plena confiança na actividade do trabalho nacional, no espirito de ordem da população e nos sentimentos de economia da Italia toda, para que seja augmentada a producção, e vencidas as difficuldades em uma éra de paz duradoura e fecunda.

"Nós queremos — declara o sr. Nitti — evitar com todo esforço o terrivel cataclysma de novas guerras. Devemos preparar para os nossos descendentes uma vida mais tranquilla, mais garantida e mais humana."

A respeito da palpitante questão de Fiume, declara o sr. Nitti que o governo envidou todos os esforços que estavam na possibilidade humana para defender a italianidade da heroica cidade, e lamenta que os alliados [illegible] comprehendido o espirito intimo dessa questão. A Italia não attribue a Fiume uma grande importancia economica, ou pelo menos não é este o objectivo das suas aspirações. Ella, porém, tem para a Italia um inestimavel valor moral, em que se acham em jogo a dignidade nacional, o sentimento patriotico, os frutos das suas indiscutiveis victorias e a realização do programma nacional pelo qual ella entrou em guerra, se bateu denodadamente e destroçou os seus inimigos. Ella quer estabelecer uma continuidade entre o territorio nacional e Fiume, dar a esta cidade uma perfeita segurança, garantindo o respeito aos seus estatutos, e pol-a ao abrigo de qualquer attentado contra a sua existencia de cidade livre. Este programma responde a uma necessidade politica e ao sentimento nacional do seu povo e do povo italiano.

O facto das nações amigas continuarem insistindo num programma opposto quer dizer crear para a Italia uma situação interior intoleravel, crear nas suas relações exteriores uma situação de prevenções e mão estar, cujos effeitos poderiam ser sobremodo nocivos. A Italia não cultiva espirito aventureiro, nem formula hypotheses de novas guerras, mas para evital-as é necessario que não se peça aos italianos o sacrificio absoluto das terras italianas e que cidades eminentemente italianas como Fiume, Zara e outras não sejam abandonadas ao léo da sorte.

Continúa a carta expondo o programma de reformas que o governo se propõe a realizar, especialmente sobre as reformas tributarias e outras egualmente necessarias para a reorganização das finanças.

O chefe do governo declara que a Italia é um paiz em que as finanças apresentam as maiores garantias de solidez; porém é necessario parar em tempo no caminho das despesas improductivas e procurar o augmento das receitas com meios de sabias medidas administrativas.

O sr. Nitti reconhece tambem a necessidade de uma reforma radical em todos os ramos da administração publica de fórma a se conseguir o melhor funccionamento de todos os serviços publicos, e a sua maior efficiencia obtida ao par da maior economia.

A carta termina com estas palavras:

"A Italia, que se bateu voluntariamente pela justiça, está firmemente decidida a não permittir que qualquer injustiça seja commettida contra ella propria. Acima de qualquer sentimento de interesse e de qualquer probabilidade de soffrimento ella collocou o seu altivo sentimento de povo livre e a sua dignidade de nação soberana."

De Portugal

Lisboa, 30 — Segundo corre nos circulos politicos desta capital, o ex-ministro das Finanças, sr. Ramada Curto, entrará para o partido socialista.

Lisboa, 30 — Officiaes britannicos e portuguezes reuniram-se num jantar de confraternização, que se realizou num restaurante desta capital, ficando assentado que devem reunir-se todos os annos para recordar o espirito de camaradagem que os ligou durante a campanha na França.

Lisboa, 30 — O presidente da Republica, sr. Antonio José de Almeida, offereceu um importante donativo á Casa dos Jornalistas.

Lisboa, 30 — No mercado de peixe daqui foram vendidos cem contos de réis de sardinhas, em virtude da grande abundancia desse peixe.

Lisboa, 30 — Na sua reunião de hontem o Conselho de Ministros occupou-se da questão universitaria da importação immediata de assucar do estrangeiro e da renovação do material dos caminhos de ferro do Estado, não sendo ainda conhecidas as deliberações tomadas.

Lisboa, 30 — O deputado Aboim Inglez apresentou á Camara um projecto de lei, adiando novamente a execução da lei que estabelece o dia de oito horas de trabalho.

O ministro do Trabalho, respondendo ás considerações deste deputado, affirmou que o regulamento e o horario do trabalho entrarão em vigor no dia 1 de novembro proximo.

Lisboa, 30 — São esperados brevemente dois vapores mercantes allemães, com cargas de diversos productos industriaes daquelle paiz.

O GOVERNO AMERICANO AGE CONTRA OS ANARCHISTAS

Washington, 30 — A commissão de emigração do Senado deu parecer favoravel ao projecto que manda deportar dos Estados Unidos todos os estrangeiros accusados de anarchismo.

O procurador geral da Republica, sr. Palmer, diz que essa lei vae attingir cerca de 550 estrangeiros que já se acham internados.

OS APROVEITADORES DA GUERRA

Londres, 30 — O ex-director do Abastecimento, sr. Clynes, apresentou hoje na Camara dos Communs uma emenda á resolução projectada pelo ministro da Fazenda, segundo a qual se estabelece um imposto sobre o capital e se determina a reversão para os Estados das fortunas feitas pelos aproveitadores da guerra.

Espera-se que o primeiro ministro, sr. Lloyd George fale sobre o assumpto.

UMA POETISA AMERICANA

New-Haven (Connecticut), 30 — Falleceu hoje a poetiza Ella Wheeler Wilcox.

Ella Wheeler Wilcox nasceu em Jonnstoum Centre, Wiscosin, em 1855 é foi educada na Universidade desse mesmo logar. Era jornalista, tendo colaborado no "New York Journal" e no "Chicago American".

Era poetiza de merito, sendo publicado dose livros em prosa e verso.

OS MEMBROS DA CASA DOS HABSBURGOS

Vienna, 30 — O governo apresentou na Camara um projecto que manda expulsar do territorio nacional todos os membros da casa dos Habsburgos que não se quizeram aproveitar da lei de abril ultimo que lhes permittia renunciar todas as suas pretenções monarchicas, tornando-os simples cidadãos.

O MERCADO DA BORRACHA

Nova York, 30 — Cotações da borracha: Amazonas, 52 centavos por libra; Sernamby, 34 1|2; sertão, 35; plantações, 55; defumada, 54.

O NOVO PRESIDENTE DE HONDURAS

San Salvador, 30 — Foi eleito presidente da Republica de Hunduras o general Gutierrez.

ILEGIVEL·

JOIO E TRIGO

Graças a Deus, encontro-me com um homem da autoridade do sr. Adolpho Gordo, presidente da commissão de Justiça do Senado, no terreno de idéas por que me bato desde muitos annos. E' o caso dos absurdos direitos do estrangeiro no Brasil, direitos transformados em licença, licença convertida em ultraje e ultraje revertido, tantas vezes, no eclypse da nossa propria soberania.

Ninguem póde desmerecer entre nós o concurso do immigrante. Basta um golpe de vista sobre o Estado de S. Paulo, onde uma colonia de trabalhadores formidaveis realiza aquelle milagre de progresso, para aquilatarmos na maior conta a utilissima collaboração dos bons hospedes. Os outros Estados do sul revelam, em verdadeiras maravilhas de ordem, através de organizações economicas modelares, pelo seu intrepido surto á vida, a obra estupenda dos allemães que ali se localizaram. Longe de nos crearem motivos de receio, elles nos offerecem, ao contrario, os mais justos titulos de orgulho, communicando-nos um exemplo que se reflecte em beneficios positivos, ainda, de modo indirecto, nos dominios da vida politica e administrativa regional. Sobre o tumulto dos nossos habitos, apparece o espirito eurythmico do teuto, plethorico de seiva, mas, do mesmo passo, ductilizado por uma extraordinaria candidez de sentimentos, prototypo do methodo e senão desalheiado da patria longinqua, cheio de affecto pela nação ou pelo pedaço de terra, a que se ligou. De amigos do trabalho nunca advirá mal. Sempre que me falavam no perigo germanico, mesmo quando a Allemanha assombrava o mundo com as suas conquistas industriaes e commerciaes, eu levava a minha imaginação a Santa Catharina, ao Paraná e ao Rio Grande do Sul, até descobrir os campos fecundos das macieiras em flor, os lares sorridentes de uma população de abelhas laboriosas, a sub-raça magnifica formada pela pujança de titans e a doce psychologia da mulher brasileira, uma immensa riqueza aggregada á economia nacional e a surtir de construcções adheridas ao solo, intransplantaveis, eternas, modelos de energia, vigor e disciplina. Assim, o forasteiro que nos procura e estabelece aqui os alicerces da sua fortuna, constitue familia, funda interesses novos, cuja consolidação lhe inspira o bem estar, não exige á nossa hospitalidade qualquer especie de privilegios; esse não nos insulta, nem ameaça; o seu empenho maximo é que sustentemos a posse da nossa autonomia, de modo a lhe garantir, na sua existencia e nos seus bens, a ventura tranquilla do seu esforço. Mas convem separar o joio do trigo.

O sr. Adolpho Gordo collocou a questão nos precisos termos. Por esse lado, o seu discurso de terça-feira ha de resoar no paiz como um rebate á consciencia dos patriotas dignos deste nome. Ao protestar contra a idéa de um nativismo subalterno, que lhe fôra attribuida, elle accentuou a differença entre a immigração policiada e a vasa dos expurgos policiaes lá de fóra; a que ha entre o colono agricultor, o industrial, o commerciante, o operario, e o anarchista, ou o caften, ou os *scrocs* internacionaes do jornalismo, nas incursões subversivas e deshonestas das suas aventuras, toleradas pela protecção dos nossos *habeas-corpus* e pelas nossas inadvertencias deante do villipendio. Sangue de aymorés, perdeste, ao certo, os globulos vermelhos que te enriqueciam a composição e insuflavam os grandes impulsos varonis de outras épocas, alimentavam a nossa vergonha de povo, arrastavam de vencida, á maneira das avalanches, os detritos aportados ás nossas plagas, com aquelles arrancos, aquella vibração instinctiva, aquelle pundonor cyclico de raça. Faz pouco, cerravamos os punhos, exacerbados e solennes, para castigar a Allemanha nos soberbos edificadores do Brasil Meridional; se não chegámos á acção physica, distillámos odio ingrato por todos os póros; esquecemo-nos das gerações de brasileiros, por que se nos creditavam, além da divida dos evidentes resultados do seu labor, accrescidos ao nosso patrimonio, divida hoje augmentada pela cordura da sua attitude, a nobreza da sua resignação e o seu respeito ás nossas leis, mão grado as provocações accintes, que certos "indesejaveis" lhes faziam, em nosso nome; e perdemos a vista para o resto; e não vimos onde culminava o opprobrio. Mal curados do azedume, que nenhuma causa legitima justificava, supportavamos, no emtanto, que estrangeiros sem folha corrida, vibriões de sargeta, tratassem e discutissem os assumptos da guerra e da paz, falando pelo Brasil, impondo-nos attitudes, marcando-nos roteiro, e não só isto, que, na suprema crise politica deflagrada durante essa phase, o mais desabusado delles se arrogasse o direito, com o nome embaixo, de servir de interprete ao nosso Exercito. Desta marca de ferula, em pleno rosto, jámais nos curaremos. Uma nação que supporta semelhante ignominia, que deixa violar o seu fôro intimo assim a golpes de pés de cabra e não estremece, não sente fogo nas faces, não córa, acceita tacitamente a condição de esterqueira universal. O projecto elaborado e defendido pelo senador paulista visa em these promover uma repulsa immediata a esse estado de coisas.

Dest'arte se estréa um movimento de reacção contra os "indesejaveis". O anarchismo entranos portas a dentro de uma fórma singularissima. Elle bem sabe que o terreno não se lhe affeiçoa, que o incompatibiliza com o nosso meio o repudio natural da atmosphera e que, embora o seu afan para se acclimatar, cada vez se torna mais exotico. Acontece, porém, que o escorraçam de toda a parte, mercê de uma policia preventiva, e o unico accesso facil á sua obra, é este delicioso paiz, onde só agora se cuida de organização legal, para lhe impedir o advento, já definitivo. Nos paizes da fome, sobresaltados pela revolta de populações inteiras, que uma guerra de cinco annos arrastou á miseria e á ruina, nem mesmo essas circumstancias fataes obstam a defesa da ordem. Todos, quasi sem excepção, alliviam-se dos seus proprios nacionaes, quando se ameaça o mal da crise momentanea com o mal, este, sim, irremediavel, da dissolução de tudo, prégada em discursos violentos e rastilhos de dynamite. Enxotados, os empreiteiros de incendios e de morte, na sua furia rubra, não precisam correr mundo, á busca de guarida e de proscenio; saltam nos portos brasileiros á vontade, envenenam pouco a pouco o nosso operariado, ridicularizam as autoridades publicas com o salvo-conducto conseguido da justiça do paiz, espalham as suas machinas infernaes e assistem, de cigarro á boca, ás explosões das armas sinistras. De sua parte, o lenocinio pratica-se como uma industria qualquer. Após a anarchia social, a corrupção da familia, á sombra do ineffavel pacto de 24 de Fevereiro, segundo o qual, assertam os constitucionalistas mais illustres, anarchistas, caftens e *scrocs* estrangeiros têm o mesmo direito que os brasileiros da descendencia de Job, quantos vivem no trabalho e morrem no imposto, passivos e desalentados. Ao presente, essa profissão fornece o mais notavel subsidio immigratorio. Em seguida, força-se por activar a miseria dos nossos desvarios politicos, requintando-a com a insolita intervenção dos hospedes de peor catadura ou de peores sestros. E as serpes laboram no seu trabalho corrosivo; batem o chocalho, sobrepticias, e quasi não lhes percebemos a aquatinta do rastro lethal, ao se intrometterem nos nossos interesses mais graves; saracoteiam de surpresa e dão o bote. O senador Adolpho Gordo, que mostrou a consciencia do perigo, esqueceu-se, todavia, de individualizar esta ultima classe de "indesejaveis" nas medidas coercitivas do seu projecto. Uma vez que nos dispomos a reagir, ponhamos na primeira linha os intitulados directores da opinião publica nacional. Não fiquemos a meio do caminho.

Esta campanha de amor proprio nacionalista, eu a esperava ha annos. Até que emfim começa a manifestar-se. E parece-me animadora a sua estréa pelo Senado, onde innumeras vezes tenho visto flibusteiros por demais suspeitos dando ordens a senadores da Republica.

MARIO RODRIGUES

Topicos & Noticias

O TEMPO

Um dia sombrio, de céo pardacento, o de hontem. Temperatura nesta capital: minima, 18°,0; maxima, 21°,2.

Boletim do Observatorio Nacional:
Probabilidades do tempo até ás 16 horas de sexta-feira:
Estado do Rio (previsão geral) — Tempo: incerto e máo, tendendo a melhorar, sobretudo no oeste e centro. Temperatura: estavel ou ligeira ascensão.
Districto Federal e Nictheroy — Tempo: em geral incerto á tardinha e á noite; melhoras sensiveis de dia (1). Temperatura: estavel ou ligeiro declinio á noite; em ascensão de dia (1). Ventos: predominarão os do N E a S E.
Escala de probabilidades:
1) muito provavel.
2) provavel.
3) Algumas probabilidades.
NOTA — Serviço telegraphico: nacional, bom, excepto Bahia; argentino e uruguayo, bom.

HONTEM

Cambio

	90 D/V.	A' VISTA
Sobre Londres	14 49/64	14 5/8
" Paris	$448	$451
" Italia	—	$373
" Montevidéo	—	4$005
" Hespanha	—	$763
" Suissa	—	$711
" Hamburgo	—	$140
" Portugal (escudos)	—	1$883
" Buenos Aires (peso, ouro)	—	—
" Buenos Aires (peso, papel)	—	1$676
" Nova York	—	3$937
" Hollanda (florim)	—	—
" Beyruth	—	—
" Egypto	—	—
" Syria	—	—
" Austria	—	—
" Escandinavia (corôas)	—	—
" Bruxellas	—	$463
" Japão (yen)	—	2$040
Extremas:		
Casa matriz	14 11/16 a 14 27/32	
Bancario	14 23/32 a 14 25/32	
Moedas:		
Soberanos	—	—
Libras (papel)	—	17$200
Francos (papel)	—	—
Liras	—	$440
Escudos	—	—
Dollars (papel)	—	—
Peseta	—	—

HOJE

Na Primeira Pagadoria do Thesouro Nacional serão pagas as seguintes folhas: Secretaria da Agricultura, Instituto de Musica e Casa da Moeda, Saude Publica (1ª, 2ª e 3ª partes), Caixas de Amortização e Conversão, Secretaria da Viação e Fiscalização da City, Secretaria da Justiça, Imprensa Nacional e *Diario Official*, Inspectoria de Seguros e Navegação, Laboratorio Nacional de Analyses, Avulsa da Justiça e Archivo Nacional, Fiscaes de Bancos e Loterias, Avulsa da Viação e Secretaria do Exterior.

NOTA — Os que deixarem de receber no dia proprio, só serão attendidos do 13° ao 18° dia util.

Correio

O Correio expede malas pelos seguintes vapores: "João Alfredo", para Victoria e portos do norte; "Aquitania", para Dakar, Alger e Marselha; "Orbita", para Bahia e Lisboa, e "Itaquera", para Victoria, Bahia, Maceió, Recife, Natal e Mossoró.

Carne

Para a carne bovina posta em consumo hoje, nesta capital, foi affixado hontem, no Entreposto de S. Diogo, o preço de 1$, devendo ser cobrado ao publico o maximo de 1$200.

Vitellas, a 1$300; porcos, a 1$500, e carneiros, a 2$000.

Depois de ter conferenciado hontem, á tarde, com o ministro da Fazenda, o presidente da Republica assignou o decreto que cria, no Banco do Brasil, a Camara de Compensação do Rio de Janeiro e approva o regulamento respectivo.

Esse regulamento será opportunamente publicado no jornal official.

O sr. Azevedo Marques, ministro do Exterior, esteve hontem na Camara, em conferencia com os srs. Augusto de Lima, presidente da commissão de diplomacia; Carlos de Campos, relator geral do tratado de paz, e sr. Mauricio de Lacerda, que apresentou voto em separado ao mesmo tratado, fazendo considerações sobre os navios cedidos á França.

A conferencia foi longa, durando cerca de uma hora, e a respeito do que se passou foi guardada absoluta reserva.

O ministro do Exterior comparecerá á reunião conjunta das commissões de diplomacia e constituição quinta-feira proxima, logo depois de regressar de S. Paulo, para onde seguiu hontem, á noite.

Deverá reunir-se amanhã, no Senado, a commissão mixta de deputados e senadores, incumbida de coordenar medidas regimentaes communs ás casas do Congresso, para a normalização dos trabalhos da lei de meios.

Não se trata, todavia, no caso, de uma questão de formulas, mas de honestidade legislativa. Reformas têm sido feitas, por varias vezes, sobre o mesmo assumpto, e ao que se sabe, de nada valeram até hoje. Ainda o anno passado houve um entendimento mais ou menos identico entre os directores da Camara e os do Senado, adoptaram-se a respeito deliberações que pareciam definitivas e, entretanto, nunca se fez orçamento tão immoral, anti-regimental e anti-constitucional.

Nestas circumstancias, o que se quer antes de tudo, é que os promotores da iniciativa de agora estejam sinceros, dispostos a uma obra leal e conscientes das difficuldades, á vista das quaes lhes cumprem as maiores cautelas no trato dos nossos problemas financeiros.

Que vale estabelecer no papel isso ou aquillo, para o desmoralizar logo depois, quando o jogo do interesse de camaradas exige rasgões nos regimentos?

Esperemos que, desta vez, os homens tenham o respeito de si mesmos, senão piedade pela sorte deste paiz, evitando as caudas orçamentarias.

O sr. Antonio Carlos, relator da receita, deve occupar a tribuna da Camara, na sessão de hoje, para responder aos muitos oradores que discutiram aquelle projecto de orçamento.

Ao presidente da Republica dirigiu hontem o senador Ruy Barbosa o seguinte telegramma:

"Não é o bahiano, mas o brasileiro e amigo da justiça que a v. ex. agradece a nomeação de hontem para ministro do Supremo Tribunal Federal. Respeitosas saudações".

Para S. Paulo seguiu hontem, no nocturno de luxo, o sr. Azevedo Marques, ministro do Exterior.

Está annunciado que o Palace-Hotel, o grande estabelecimento recentemente inaugurado na avenida Rio Branco, vae augmentar as dimensões do seu predio, demolindo, para esse fim, o theatro Phenix, que lhe fica aos fundos.

A noticia já é por si mesma desoladora, porque contém a ameaça do desapparecimento dum dos melhores theatros do Rio de Janeiro, terra em que elles não são muitos e até escasseiam em relação ao numero das companhias que aqui se formam e das que vêm do estrangeiro, já formadas. Mas ha, no caso, ainda uma razão de ordem administrativa que taxativa e terminantemente impede a demolição do Phenix.

Quando se abriu a avenida Rio Branco o terreno ora occupado pelo Palace Hotel foi vendido aos capitalistas Guinles sob a condição expressa e obrigatoria de no fundo do mesmo ser construido um theatro que relembrasse as glorias e a tradição do antigo Phenix, que existira ha muitos annos no mesmo local, e onde se desenrolou uma bella phase do theatro nacional.

Assim, o Phenix moderno, que, por uma singular coincidencia de nome, resurgiu, como o passaro da fabula, das proprias cinzas, representa e constitue a execução de uma determinação, impossivel de ser esquecida e muito menos desrespeitada.

A Prefeitura, ou quem quer que seja, com competencia no assumpto, não póde consentir que o Palace-Hotel realize o seu plano de prolongamento, com um interesse mercantil que não deve prevalecer, além desse motivo principal, pelo verdadeiro attentado que será a destruição do theatro.

Por decreto de hontem do presidente da Republica, foi nomeado presidente do Conselho Superior de Ensino o barão de Ramiz Galvão.

Ainda hontem, mais tres rezes tuberculosas foram rejeitadas no Entreposto de São Diogo. Os signaes positivos da terrivel molestia, como tem acontecido, appareceram nas visceras dos animaes abatidos. Destes, entretanto, só dois puderam ser apprehendidos e inutilizados; o terceiro já estava distribuido ao consumo, para os suburbios.

E' inadmissivel e clamorosa a continuação de irregularidades dessa ordem. Afinal, se existe a fiscalização medica sobre o gado abatido, mas se ella não impede que o povo venha a consumir carne de rezes doentes, nada adeantamos no caso: a fiscalização é como se não existisse.

A frequencia com que se repete o absurdo está a indicar que vivemos desamparados em materia, se assim se póde dizer, de prophylaxia alimentar.

O governo municipal, responsavel pela saude da população, não póde cruzar os braços deante deste já agora verdadeiro escandalo. E' preciso, é urgente, é indispensavel que se estabeleça um novo processo de fiscalização sobre o gado abatido ou por abater.

Não é demais repetir que a carne consumida pela população do Rio de Janeiro já é de si mesma perigosa, porque provém de animaes cançados, que fizeram grandes caminhadas, viajaram em carros sem nenhuma acommodação e esperaram a matança expostos ao tempo. Se a esses inconvenientes juntamos mais a ameaça da tuberculose, o melhor será, então, decretar de vez, como medida ordinaria do governo, o envenenamento systematico e organizado dos habitantes da cidade.

Não é possivel que isso continue. A revoltante indifferença do poder publico municipal deve ter um paradeiro. Se já não ha na Prefeitura nenhuma autoridade que encare o assumpto com energia, é o caso de appellar para o poder mais alto e supremo do presidente da Republica.

O sr. Waldomiro Magalhães apresentará hoje á Camara um projecto de lei autorizando o governo a dar quitação á viuva do 1° escripturario da Delegacia Fiscal do Thesouro Nacional em Bello Horizonte, José Moreira dos Santos Penna, da divida resultante do predio que para o mesmo a União construiu naquella capital.

Sob a presidencia do ministro da Fazenda, tem-se reunido quasi diariamente, no Thesouro Nacional, a commissão revisora da tarifa aduaneira.

Na reunião de hontem, que terminou ás 8 horas da noite, a commissão conseguiu dar por findos os trabalhos de revisão das taxas, e pretendeu, na sessão de hoje estudar as reclamações que lhe foram apresentadas, fazendo as alterações que julgar convenientes.

Terminado esse estudo, o dr. Homero Baptista submetterá á apreciação do presidente da Republica um relatorio de todo o trabalho, o qual, uma vez approvado pelo sr. Epitacio Pessoa, será remettido ao Congresso Nacional.

Sabemos que o governo pretende que a nova lei sobre as tarifas seja posta em execução em janeiro do proximo anno.

Em trem especial de inspecção regressou hontem da linha do centro o dr. [illegible] Carlos de Andrade, director da 2ª Divisão da E. F. Central do Brasil. Em companhia de s. s., vieram os drs. Cicero de Faria e Carvalho de Araujo, aquelle inspector da 3ª Divisão e este chefe de Tracção da 4ª Divisão.

O presidente da Republica está seriamente empenhado em dar execução á lei que manda aproveitar os addidos em todas as vagas verificadas nos quadros do funccionalismo.

Isto não só se deduz do facto de haver s. ex. recommendado aos ministros a organização immediata de listas dos empregados naquellas condições, para agir com maior segurança, como se deprehende ainda da nomeação hontem lavrada, de um servente da Bibliotheca Nacional, segundo o criterio firmado pelo governo. Para esse logar foi effectivamente um addido, de egual categoria.

Confiamos que, pela energia demonstrada nas menores deliberações do sr. Epitacio Pessoa, o Thesouro se libertará dentro de pouco tempo dos encargos daquelle peso morto.

A lei dos addidos, antes da decisão do actual chefe do Estado, raras vezes encontrou quem a cumprisse. No quadriennio do sr. Wenceslão Braz, apenas o sr. José Bezerra, quando ministro da Agricultura, tomou a serio a lei, com o que, aliás, desaggravou o orçamento de sua pasta de milhares de contos. Agora a medida se applicará geralmente, porque um homem de vontade o determina.

Os empenhos politicos deixaram de ser ordens para o governo, e por isto mesmo se poderá corrigir a anarchia administrativa, em que temos vivido.

O dr. Leão Velloso recebeu hontem do deputado José Tolentino a seguinte carta:

"Meu caro Velloso. — Permitta-me dizer-lhe, muito amistosamente, que considero perfeitamente injusto o topico do *Correio da Manhã* de hoje, no qual se attribue á influencia do dr. Nilo Peçanha o voto do ministro Leoni Ramos contra o *habeas-corpus*, requerido ao Supremo Tribunal, pelo conselheiro Ruy Barbosa.

Parece-me que, tendo o ministro Leoni Ramos votado com a maioria do Tribunal, que o denegou, não se lhe póde razoavelmente attribuir inspiração diversa da dos seus collegas. Mas, quando forçadamente se quizera fazel-o, emprestando a esse voto — e sómente a esse voto em todo o Tribunal — intuitos politicos, o *Correio* poderia procural-os na Bahia, terra natal do ministro Leoni, entre os seus parentes, partidarios extremados do senador Seabra, nas suas proprias relações e intima amizade com esse homem publico, muito mais antigas e sem duvida tão radicadas como as que elle entretem com o dr. Nilo Peçanha.

Não ha muito tempo ainda, quando o conselheiro Ruy Barbosa, cuja candidatura á presidencia da Republica era sustentada na imprensa pelo *Correio da Manhã*, e pelo dr. Nilo Peçanha no meio politico, requereu e obteve, nas vesperas de partir para a Bahia, um *habeas-corpus* garantindo o direito de reunião — quem quer que entendesse que nas questões politicas o ministro Leoni cedia a interesses partidarios, teria visto, nos termos do seu voto vencido, onde estavam as suas preferencias.

Penso, meu caro Velloso, ter demonstrado a perfeita sem razão da local de hoje do *Correio*. Mas, antes de tudo e acima de tudo, devo protestar contra os termos injustos e descabidos — permitta-me a liberdade de dizer-lhe — em que o *Correio* se refere ao grande homem de bem, cuja vida, desde a primeira mocidade, é uma pagina sincera de dedicação republicana, e que hoje se acha recolhido á sua casa e ao seio de sua familia, depois de ter exercido todos os altos cargos do paiz, dando em todos elles (parece-me que ao menos isso ninguem pensa negar-lhe) os mais nobres exemplos de trabalho e de probidade.

Creia, meu caro Velloso, que essas linhas obedecem a um duplo sentimento: de defender um grande e querido amigo, e de desfazer uma grave injustiça, praticada por outros amigos egualmente prezados. — Um abraço muito affectuoso do seu collega, amigo e menor creado."

O deputado Fausto Ferraz, delegado dos operarios ao Congresso Trabalhista de Washington, parte para os Estados Unidos pelo *Vestris*, no dia 3 do corrente.

Teve a gentileza de vir hontem, pessoalmente, trazer-nos as suas despedidas, o dr. Alfredo de Barros Moreira, nosso ministro em Bruxellas e um dos mais distinctos e antigos diplomatas de carreira.

S. ex., que prestou os mais relevantes serviços aos nossos patricios e ao proprio governo belga, durante os tristes annos da guerra, volta a occupar o seu antigo posto junto á côrte do rei Alberto.

Só temos motivos para nos congratularmos com o acertado acto do governo reintegrando na representação do Brasil na Belgica o dr. Barros Moreira.

S. ex. tambem veiu agradecer as referencias que sempre temos feito á sua pessoa, no que, aliás, nada mais fizemos do que estricta justiça, reconhecendo os seus meritos e as suas qualidades de excellente diplomata.

No Ministerio da Fazenda reuniu-se hontem, sob a presidencia do dr. Homero Baptista, a alta commissão internacional de legislação uniforme.

O dr. Carvalho Mourão, não comparecendo á reunião, justificou a sua ausencia enviando um estudo sobre seguros maritimos.

Foram ultimados os trabalhos relativos ás theses do programma do 2° Congresso Financeiro Pan-Americano.

O relatorio da commissão será organizado de accordo com os estudos apresentados e discutidos nas ultimas sessões, e, depois de traduzido para o inglez, será entregue aos delegados brasileiros áquelle Congresso.

O ministro da Viação, na conferencia que teve hontem com o presidente da Republica, deu a s. ex. informações sobre a construcção dos novos armazens do caes do Porto e a necessidade de se apressar a remodelação do material da E. F. de Therezopolis.

O sr. Pires do Rio levou ainda ao conhecimento do sr. Epitacio Pessoa que, em harmonia com o seu collega da pasta da Fazenda, estão tomadas as necessarias providencias para que as delegacias do Thesouro Nacional nos Estados victimas das seccas do nordéste sejam habilitadas com o numerario de que carecem para a normalização dos serviços ordenados

A JOGATINA DO CAFE'

—:—

As considerações que ha dias aqui fizemos, a proposito das causas determinantes da baixa do café, écoaram profundamente por toda a vastidão dos nossos campos onde se cultiva a *coffea arabica*, e tambem entre os commerciantes da nossa praça, alguns dos quaes se nos dirigiram em cartas a que, segundo as praxes do *Correio da Manhã*, já demos publicidade.

Da parte dos lavradores cafezistas, temos recebido applausos e estimulos para que insistamos no pedido de providencias legaes contra a jogatina do café. Da parte dos commerciantes que se nos dirigiram, uns, os srs. Araujo Maia & C., declararam-nos que se limitam a exercer a sua acção commercial como simples commissarios, e que absolutamente não entram naquella jogatina; outros, representando a respectiva associação de classe, applaudem, ao que parece, o jogo com o *café-papel*, pois que aquella associação tem sido a maior defensora da creação de uma Bolsa onde a jogatina seja feita á sombra de direitos legalmente conquistados ou ingenuamente concedidos. Quer dizer: o Centro do Commercio do Café confessa a existencia do jogo, e que tem trabalhado para a creação de um organismo official que regularize *uma situação preexistente, sem de nenhuma fórma*, diz a directoria, *estimular transacções de jogatina ou de commercio illegitimo*.

Não pretendemos entrar em discussão com o Centro do Café, nem isso se torna preciso. A nossa questão, tal qual foi exposta, tal qual corresponde á preoccupação dos lavradores, é esta: á sombra do café tem-se desenvolvido no Brasil uma jogatina perigosa e criminosa; primeiro, ella foi iniciada em Santos, dali foi transplantada para a Capital Federal, e daqui vae irradiando para outros pontos. E' indifferente saber quem joga ou não joga com mercadorias ficticias. O que é positivo é que um movimento perfeitamente fantastico de muitos milhares de saccas de café nominal, influe fatalmente na baixa do valor dessa mercadoria. Ha quem repute em mais, em muito mais de cem, o numero dos jogadores no nosso mercado, entre os quaes se contam individuos ou firmas que não são exclusivamente cafesistas. Evidentemente, está-se mantendo e desenvolvendo um ambiente que será muito fatal para quem vive honesta e licitamente do seu trabalho. Nenhum commerciante que tenha na devida conta o seu proprio decoro e a probidade das suas transacções, póde applaudir, incentivar ou defender a jogatina. Esta é uma questão que nem necessita de ser comprovada. Por outro lado, aquelles que fazem transacções de jogo e ao mesmo tempo assumem responsabilidades para com os seus committentes, põem em grave risco os interesses destes, porque os azares da jogatina, no momento da liquidação a termo, podem offerecer as mais perigosas surpresas.

Esta verdade ninguem a contestou nem póde contestal-a, assim como, deante da possibilidade de um desastre provocado por quem não póde, não soube ou não quiz dominar os impulsos ambiciosos, cabe aos interessados o dever de se defenderem.

Temos aqui, recebida entre outras, uma carta procedente da fazenda Santa Barbara, estação do Gavião, e assignada pelo sr. Carlos F. Oberlaender. E' um fazendeiro, e muito intelligente, quem fala. Ahi vae essa carta, que bem serve como demonstração do estado dos espiritos entre os nossos agricultores:

"Lendo o brilhante editorial do vosso esforçado orgão a proposito da *jogatina do café*, sentimo-nos, como lavrador, no dever de levar-vos o testemunho do nosso applauso mais incondicional á justeza dos vossos conceitos ao revelar a verdadeira causa da injustificavel baixa verificada ultimamente nos preços do café.

Quando exactamente as circumstancias todas faziam prever uma estabilidade duradoura no mercado do café, o phenomeno da quéda brusca dos valores devia ser motivado por algo de extraordinario, por uma razão insolita, e obscura, determinando uma situação que muito preoccupa os espiritos, tanto vem ella reflectir-se na nossa vida economica. E essa razão existe dentro do proprio mercado do Rio de Janeiro: nelle impera a trama vergonhosa de uma jogatina desenfreada de negocistas ambiciosos. Foi quanto revelastes: um movimento escandaloso de operações por meio do *café-papel* como succedaneo do *café-grão*. Mais pernicioso do que o famigerado jogo do bicho, cujas consequencias se reflectem apenas na bolsa de cada um, o jogo do *café-papel*, perturbando fundamente a vida economica do paiz, precisa de ser, quanto antes, reprimido energicamente, com medidas positivas e promptas, por parte do governo federal. O contrario seria o desleixo mais condemnavel a serviço da mais requintada ganancia. Bem vos houvestes, sr. redactor, em dizer a verdade toda sobre coisas que dizem tão de perto com os maiores interesses da nação. Podeis acreditar que essa attitude terá a sympathia e o apoio inteiro e franco da classe a que pertencemos, servindo para accentuar o elevado conceito em que é tido o vosso apreciado e valoroso jornal."

Assim se exprime o sr. Carlos F. Oberlaender, que é fazendeiro, e sente bem de perto as consequencias da inesperada, da perfeitamente imprevista baixa do café. A justificativa dessa quéda só existe na pressão resultante da desaforada jogatina, que outra coisa não é o processo das liquidações a termo, phrase essa atrás da qual se occulta uma bandalheira que põe em graves contingencias os interesses de quantos mourejam na vida dos campos.

A' commissão de finanças da Camara dos Deputados, especialmente ao sr. Antonio Carlos, relator da receita, e ao proprio governo, cumpre providenciar. O café de verdade, o producto de muitos trabalhos e attribulações dos lavradores, é onerado desde que sae das tulhas, com impostos sobre impostos, cuja cobrança interessa aos Estados ou á Federação. Só o *café-papel*, o *café-jogo*, o *café-bandalheira*, á sombra do qual se movimentam muitos milhares de contos, se fazem fortunas ou se arruinam nomes e reputações, só esse está isento de onus, o que facilita ainda mais a exploração dos jogadores. Já aqui foi lembrada uma taxa de seis mil réis por sacca de café, sempre que se tratar de operações a termo. Seis mil réis ou mais, isso é indifferente, embora a intenção não seja propriamente arrecadar maior ou menor renda, mas dar combate a um novo cancro que está corroendo o nosso organismo economico. Isto quanto ao governo. Quanto aos fazendeiros, elles têm na sua mão o recurso rapido, certo, seguro, para castigo dos exploradores e ambiciosos. O trabalhador dos campos não póde estar á mercê dos acasos da jogatina. Ou a praça da Capital Federal elimina o cancro, que põe em risco os haveres dos lavradores de café, ou estes procuram outra porta onde vão bater para as suas transacções honestas. Esta é a questão, simples e positiva. Não podemos nem ninguem póde honestamente applaudir ou incentivar a jogatina; antes a todos cumpre dar-lhe severo e efficiente combate. E' o que, por nossa parte, fazemos.

Teremos emfim o serviço de viação entre esta capital e Nictheroy feito com segurança e em embarcações hygienicas e modernas? E' o que parece. A Assembléa Fluminense approvou um projecto de lei autorizando o presidente do Estado do Rio de Janeiro a desapropriar por utilidade publica, com todas as dependencias, serviços e accessorios, o edificio da Ponte Central de Nictheroy, as antigas estações, officinas, etc., da Companhia Cantareira.

Por essa lei, ficou ainda o governo do Estado autorizado a estabelecer e explorar, administrativamente, ou por meio de arrendamento o serviço de viação maritima entre Nictheroy e esta capital, para o que entrará em accordo com o governo da União ou a Prefeitura do Districto Federal, afim de obter aqui local adequado á ponte necessario para o serviço.

Esse projecto, inspirado pelo governo fluminense, vem pôr cobro á situação anomala em que se encontra a Cantareira, cuja existencia, segundo declarações do presidente Raul Veiga, não tem apoio em qualquer contracto ou concessão.

Talvez devido a isso, descurou da conservação de suas barcas a tal ponto, que as viagens tanto para Nictheroy, como para as ilhas, são um constante perigo para a vida dos seus passageiros. A's queixas e reclamações do publico ella respondia com indifferença, mantendo no serviço suas velhas e imprestaveis embarcações.

O sr. Raul Veiga, que desde os primeiros dias de sua administração, se mostrou interessado em melhorar o serviço de viação entre a capital do Estado e esta cidade, resolveu o caso, pela desapropriação da Cantareira.

Que não sejam demoradas as providencias decorrentes da approvação dessa lei.

Tesouras o maior sortimento, por preços vantajosos
CASA HERMANNY—Gonç. Dias, 54 (1080)

O prefeito e o *leader* da maioria na Camara dos Deputados conferenciaram hontem com o presidente da Republica.

Filtros Paulistas moringas e copos do incomparavel barro de Agua Branca. Nova remessa acaba de receber a CASA MUNIZ — Ouvidor, 71. (2930)

Na pasta da Justiça, o presidente da Republica sanccionou hontem a resolução legislativa que autoriza o Poder Executivo a abrir os creditos de 123:223$868, supplementar ás verbas 6ª e 8ª, do art. 2° da lei n. 3674, de 7 de janeiro de 1919, 1:265$904 extraordinario para pagamento de differenças de gratificações addicionaes da secretaria do Senado.

Bôas batatas, bom arroz, bom feijão e carne secca especial
Armazem Colombo — Praça José Alencar (2897)

Foi exonerado, a bem do serviço publico, o porteiro-cartorario da Delegacia Fiscal em Sergipe Moysés Pedrosa Caldas.

JANTAR e almoçar bem. Restaurant PARIS. R. Urug., 41. Preços modicos. Gabinetes reservados, no 1° andar. (2966)

Vae ser levantado nesta capital um monumento a D'Annunzio

A colonia italiana domiciliada nesta capital dirigiu a todos os patricios disseminados no territorio brasileiro, pedindo-lhes auxilio para que seja levantado um monumento a Gabriel D'Annunzio, attestando a gratidão pelos serviços por elle prestados á patria com o gesto que teve, pondo-se á frente do movimento pró-Fiume-italiana.

Esse monumento será erigido mediante concorrencia aberta entre esculptores italianos.

A colonia pede e espera a cooperação de todos os patriotas.

. . . vereis a linda joia attrair os olhares cubiçosos . . (2802)

Foi nomeado para o logar de 2° escripturario da delegacia fiscal de Santa Catharina o 2° official aduaneiro da Alfandega de São Francisco, Adhemar de Deus Souza Lobo.

Meus Amores perfume delicado e persistente: na Perfumaria Nunes — L. S. Francisco de Paula, 25. (8541)

Pingos & Respingos

As fitas cinematographicas vão ser d'ora avante censuradas pela policia, a quem ninguem negará competencia para o *metier*, affeita que está ella á confecção de fitas polymetricas de grande successo.

Do espinhoso serviço vão ser encarregados os supplentes com maior pratica de almofadinhas de porta de cinema.

* * *

Entre apreciadores da arte muda:
— E que tal a censura?
— Isso é lá com os empresarios; quanto a nós, espectadores podemos ficar tranquillos: a censura só attinge o cubiculo do operador; não chega ás salas de espectaculo, onde o *flirt* continuará a ser feito ás claras, mesmo no escuro.

* * *

Hontem, á tarde, dois guardas municipaes apprehenderam, na rua Gonçalves Dias, as bolas de borracha que um pobre *camelot* andava vendendo.

Como um transeunte interviesse, estranhando o rigor das autoridades fiscaes, ellas explicaram que cumpriam ordem; tinham sido destacadas especialmente para apprehender as bolas dos vendedores sem licença.

Com licença: — Ora bolas!

* * *

De um vespertino:

"Mas quer nos parecer que o chefe da Alliança Republicana não desmentil-a-á..."

Trata-se da noticia de que o sr. Frontin pedirá ao Conselho eleito que mantenha as reformas feitas por s. ex.

Em tempo: a da syntaxe, que deu esse — não desmentil-a-á — não foi feita pelo ex-prefeito. O seu a seu dono.

* * *

O sr. Juventino Lins Themudo, magistrado da comarca de Porto Velho, ha cinco annos e meio não recebe vencimentos. (De um jornal).

— Ficou o Themudo calado?
Não protestou contra o absurdo?
— Protestou, mas foi baldado!
O governo ficou surdo!

Cyrano & C.

NO SENADO

Os projectos de naturalizações e de repressão do anarchismo

O Senado approvou hontem, na ordem do dia, em ultimo turno, o projecto do sr. Adolpho Gordo regulando o processo de naturalização.

Ia ser discutido e votado tambem o projecto de repressão do anarchismo e do lenocinio. Mas, devido a um incidente, as mesmas discussão e votação foram adiadas por 25 horas. Isto resultou de um requerimento do sr. F. Mendes, á vista de não terem sido ainda publicadas as emendas secretas, approvadas secretamente pela commissão de justiça e legislação, ha tres dias.

As referidas emendas estão assim concebidas:

"Art. 1°. N. 1 — Substitua-se o primeiro periodo pelo seguinte: A provocação ao damno, furto, roubo, assalto, incendio, homicidio e a suppressão ou subversão da actual organização da sociedade em algum dos seus institutos legaes.

Substituam-se as ultimas palavras do segundo periodo "contra a propriedade, contra a vida e a ordem legal" pelas seguintes: "para qualquer dos fins acima indicados".

N. III — Substitua-se o principio pelo seguinte:

Art. 2°. Se os crimes previstos nos artigos 136, 137, 138, 139, 141, 142, 144, princ. e paragraphos 1°, 150, 152, 153, 326 a 329 parag. 2° do Codigo Penal forem praticados por meio de bombas de dynamite ou de quaesquer outros explosivos — pena de prisão cellular por 4 a 12 annos.

Substitua-se o paragrapho 2° do n. III pelo seguinte:

Art. 3°. Se os crimes de homicidio e de lesões corporaes (Codigo Penal arts. 294, 295, 303 e 304) forem praticados por meio de bombas de dynamite ou de quaesquer outras materias explosivas, serão punidos:

a) no caso de homicidio, com a pena de prisão cellular por 20 a 30 annos;

b) no caso do art. 303 do Codigo Penal, com a pena de prisão cellular por 4 a 10 annos;

c) no caso do art. 304, princ. do Codigo Penal, com pena da mesma natureza, por 6 a 15 annos;

d) no caso do paragrapho unico desse artigo, com pena da mesma natureza por 5 a 12 annos;

O n. IV do art. 1° do projecto passará a ser art. 4°.

O art. 2° passará a ser art. 5°.

O art. 3° passará a ser art. 6°.

Substitua-se o art. 4° do projecto pelo seguinte:

Art. 7°. Nos crimes de que trata a presente lei, a tentativa é punida com as penas estabelecidas para os delictos consummados.

Os arts. 5°, 6° e 7° do projecto passarão a ter os ns. 8°, 9° e 10 — (a.) Adolpho Gordo.

Ao art. 1° parag. 2° n. IV, em logar de tres ou mais pessoas, diga-se duas ou mais pessoas.

2 — Supprima-se a ultima alinea do mesmo numero.

4 — O governo poderá dissolver e impedir o funccionamento de sociedades civis ou syndicatos, tenham ou não personalidade juridica, quando incorram em actos oppostos aos seus fins ou nocivos ao bem publico (Codigo Civil, art. 21 n. III).

Paragrapho unico — O acto de dissolução será fundamentado e expedido pelo ministro da Justiça e Negocios Interiores. — (a.) Gonzaga Jayme.

Accrescente-se onde convier:

Art. Serão da competencia da Justiça Federal e processados e julgados de conformidade com as disposições da lei n. 515, de 3 de novembro de 1918, os crimes previstos nesta lei:

a) quando o incitamento ou a apologia tiver por fim a suppressão ou a subversão da actual organização da sociedade, ou de alguns de seus institutos legaes;

b) quando prejudicarem ou puderem prejudicar um bem publico federal ou particular, que esteja sob a guarda, deposito ou administração do governo federal;

c) quando forem praticados contra funccionarios ou autoridade federal, ou contra corporações que exerçam funcções federaes ou poderes publicos;

d) quando a provocação fôr feita a officiaes ou praças do Exercito e da Armada.

Paragrapho unico — Os demais crimes previsto nesta lei são da competencia da justiça local do Districto Federal, do Territorio do Acre ou dos Estados e serão processados e julgados pelos juizes de direito da comarca, dentro dos limites de sua respectiva circumscripção. — Adolpho Gordo."

Contra a Pyorrhéa — Pó Pyorrheicida
CASA HERMANNY—Gonç. Dias, 54 (11757)

Na Academia

Humberto de Campos e D. Silverio são os dois novos academicos

A Academia Brasileira de Letras elegeu hontem mais dois academicos: Humberto de Campos, poeta critico e jornalista e d. Silverio, arcebispo de Marianna.

O artista dos dois volumes da *Poeira...* e critico da *Seára de Booz* e o prosador da *Vida de d. Viçoso* occuparão, respectivamente, as cadeiras que têm por patronos Joaquim Manoel de Macedo e Joaquim Caetano da Silva.

Humberto substituirá Emilio de Menezes e d. Silveirio, Alcindo Guanabara.

A Academia reuniu na sessão de hontem vinte e nove eleitores, entre os presentes e os que votaram por carta. Humberto de Campos obteve 27 suffragios, uma das maiores votações até agora conseguidas por um candidato á Immortalidade. D. Silveirio teve 26.

Mellius Food
Armazem Colombo — P. José Alencar. (2898)

Machinas para Lavoura as de mais proveito e economia, na Fundição Indigena. (8614)

DECRETOS DE HONTEM

O presidente da Republica despachou nas pastas da Viação e Fazenda

O presidente da Republica havia deliberado assignar hontem os decretos preparados, para o despacho collectivo de ante-hontem, nas pastas da Viação e da Fazenda.

Na conferencia que teve, á tarde, com os srs. Pires do Rio e Homero Baptista, s. ex. assignou os seguintes:

FAZENDA — Dispensando, a pedido: do logar de delegado fiscal no Pará o 2° escripturario do Thesouro dr. Manoel Madruga; do logar de delegado fiscal no Piauhy, o contador da mesma Delegacia, Benedicto Francisco Ribeiro; do logar de inspector da Alfandega da Bahia, o primeiro escripturario do Thesouro Nacional dr. Pedro Duarte Muniz.

Nomeando: inspector da Alfandega da Bahia, o conferente da de Santos, João Marcos de Araujo; inspector da Alfandega de Santa Anna do Livramento, o conferente da de Corumbá Diogo Martins Derouzart; 2° escripturario da Delegacia Fiscal na Bahia, o terceiro da mesma repartição, Roberto Augusto de Mendonça; 3° escripturario da Delegacia Fiscal na Bahia, o quarto da mesma repartição, Vicente Frederico Gerbose; quartos escripturarios da Delegacia Fiscal na Bahia, os segundos officiaes aduaneiros da Alfandega do mesmo Estado, Edgard Muniz de Abreu, Ignacio Silva e Raymundo Garboggini; 4° escripturario da Alfandega da Bahia, o 2° official aduaneiro da mesma repartição, Octavio Alvaro Borges; 1° escripturario da Alfandega de Paranaguá; o 2° da mesma repartição, Amelio Pereira de Santa Rita; 3° escripturario da Delegacia Fiscal no Maranhão, o 4° da mesma repartição, Diomedes da Rocha Santos.

Sanccionando as seguintes resoluções legislativas que autorizam a abertura dos seguintes creditos:

Especial de 10:596$377, para occorrer ao pagamento devido a d. Alice de Carvalho Dias e filhos, em virtude de sentença judiciaria; especial de 407:320$789, ouro, para satisfazer ás necessidades da verba 10ª — Caixa de Amortização — Consignação, Encommendas de notas ao cambio de 27 ds. do orçamento da Fazenda no exercicio de 1918; especial de 14:727$212$, para occorrer ao pagamento devido a d. Marianna Sodré de Azevedo Corrêa, viuva e filhas do dr. Raymundo da Motta de Azevedo Corrêa, em virtude de sentença judiciaria; especial de 11:926$738, para pagar o que é devido ao major Acastro Jorge de Campos, em virtude de sentença judiciaria, e réis 7:042$703, para occorrer ao pagamento que é devido a d. Eulalia Bemvinda de Carvalho Coelho, tambem em virtude de de sentença judiciaria.

VIAÇÃO — Sanccionando as seguintes resoluções legislativas que autorizam a abertura dos seguintes creditos:

Especial até 1000:000$000 para acquisição do predio onde está installada a estação telegraphica do largo do Machado; de 17:308$600, para pagamento de desapropriações feitas para construcção das linhas ferreas da Estrada de Ferro Oeste de Minas e de Bello Horizonte a Garças; especial de 5:000$000, para pagamento de honorarios ao dr. Gabriel Osorio de Almeida; autorizando a conceder a Sizino Antonio Dias Peixoto, amanuense da Directoria Geral dos Correios, um anno de licença com ordenado, para tratamento de saude.

Foi assignado ainda o decreto approvando o projecto de aterramento do cabo telegraphico Belem do Pará-Barbados, de accordo com as plantas apresentadas pela "Western Telegraph Company Limited".

NO MUNDO POLITICO

—:—

Ruptura de accordo

S. PAULO, 30. — Ao dr. Herculano de Freitas, o dr. Raphael Sampaio, deputado estadual, enviou o seguinte telegramma, de Barretos:

"Hontem havia conseguido, depois de grandes esforços, o congraçamento dando ao partido chefiado pelo dr. Antonio Olympio, 5 vereadores.

Quando providenciamos para lavrar a acta, cerca de meia-noite, houve um conflicto, provocado por alguem que desfechou tiros de revólver contra a séde da linha de tiro. A policia, que estava aquartelada, a meu pedido, attendendo á manutenção da ordem, saiu á rua, dando-se um tiroteio, de que resultou sairem varias pessoas feridas. Eu, o juiz de direito e o promotor, arriscando as nossas vidas, conseguimos a custo restabelecer a ordem. O accordo politico ficou desfeito, segundo me declarou o representante do partido municipal. Este não pleiteará a eleição, allegando falta de garantias, o que não é exacto."

Ingesta, e outras farinhas
Armazem Colombo — P. José Alencar. (2907)

Os estudantes e a Light

Não tiveram termo ainda, infelizmente, as agitações provocadas pelos estudantes de medicina contra a Light.

Pela manhã de hontem, defronte da galeria Cruzeiro, um grande numero de estudantes invadiu um bonde que ia com a taboleta de Praia Vermelha. O conductor, como era natural, procedeu a cobrança dos rapazes. Estes, porém, em vez de as pagarem, prorromperam em gritos e protestos violentos contra a companhia canadense. O bonde já ia na rua do Passeio, esquina do largo da Lapa, quando, devido á violencia que tomava a assuada, o motorneiro fel-o parar. Compareceram, neste momento, as autoridades do 5° districto, que fizeram ver aos rapazes a sem razão daquelle procedimento. Os rapazes pagaram as passagens e o bonde seguiu com todos elles, destino de Praia Vermelha.

O dia de hontem na Escola de Medicina

Passou tranquillo e sem accidentes notaveis o dia de hontem na Escola de Medicina. Estava já, desde bem cedo, restabelecido o trafego normal para a Praia Vermelha. Os alumnos, que ali compareciam, iam mesmo nos bondes de primeira classe, tendo alguns, em parte diminuta, se servido de taxis ou automoveis.

A maioria dos estudantes não approva a attitude dos que se excederam contra a Light. Tal era a idéa dos rapazes que haviam comparecido á Escola. Segundo estes, as agitações eram devidas, quasi exclusivamente, a uma parte de *calouros* de medicina e pharmacia que entraram recentemente.

O gesto da Light, supprimindo os bondes de segunda classe, especiaes para os rapazes, occasionou um prejuizo lamentavel aos estudantes pobres, aos quaes é difficil gastar por dia 500 ou 600 réis de passagens. Attendendo a esta circumstancia, alguns academicos deploraram que a Light, além de não ter fornecido um serviço decente e fino, como era de esperar, tivesse agora, no seu recente gesto, occasionado uma situação tão triste para os rapazes pobres.

Tendo tido a reportagem dos jornaes occasião de se informar sobre a probabilidade de uma nova desordem, os estudantes responderam ser impossivel fazer qualquer previsão, pois as desordens, quando ellas occorrem, são resultados de um momento de excitação.

Em certo numero de rapazes havia a idéa de que o que se fazia necessario era um protesto junto ao presidente da Republica, unica autoridade capaz de resolver definitivamente o caso.

Uma palavra do sr. Geminiano da Franca

Procurados pelos representantes da imprensa, o sr. Geminiano da Franca disse nada ter a adeantar sobre a questão dos estudantes com a Light. S. ex. fez activar o policiamento nos 5°, 6° e 2° districtos, tendo fornecido á Light todas as garantias necessarias.

O Prefeito está estudando a questão

O sr. Sá Freire, tendo chegado cedo ao seu gabinete, conferenciou longamente com o director de Obras sobre a questão dos estudantes com a Light.

O sr. Sá Freire está examinando com o maior cuidado os termos dos contratos celebrados entre a Jardim Botanico e a Prefeitura, presente data.

Nesse exame, procura o prefeito saber se a Jardim Botanico é ou não obrigada a manter carros de 2ª classe, para a antiga linha "Escola Militar", hoje "Praia Vermelha", antes de dar por terminada a questão dos bondes para o transporte dos estudantes de Medicina.

O Prefeito no palacio do Cattete

O sr. Sá Freire na conferencia que teve hontem com o presidente da Republica, informou a s. ex. das medidas tomadas pela Prefeitura, para que os serviços da Light não sejam interrompidos na linha da Praia Vermelha.

Machinas Juwel N. 1, e, 00 — para cortar cabellos — CASA HERMANNY — Rua Gonç. Dias, 54. (11757)

ULTIMOS

AS JOIAS DA CORÔA HUNGARA

Genebra, 30 — Um despacho procedente de Praga diz que a policia de Budapest prendeu o sr. Leander Battik, que se diz ser amigo de Bela Kun e que é accusado de cumplicidade no roubo das joias da Corôa Hungara avaliadas em alguns milhões de marcos.

Consta que o sr. Battik confessou á policia ter sido commissionado por Bela Kun para vender as joias nos Estados Unidos, sua patria, recebendo o pagamento em ouro.

Muitas dessas joias, inclusive a corôa de grande valor, foram achadas. Consta egualmente que os austriacos estão guardando Bela Kun, cuja extradicção e julgamento estão assim assegurados.

O PREÇO DA PRATA EM BARRA

Nova York, 30 — O preço da prata em barra subiu um dollar e vinte e oito centavos por onça, sendo esta a maior cotação alcançada, nos ultimos trinta annos.

Tal augmento é attribuido á grande procura desse metal, no Oriente, sobretudo na China e tambem ao grande uso de prata nas manufacturas modernas.

O BRASIL IMPORTOU OITO MILHÕES DE DOLLARS, DE AUTOMOVEIS

Washington, 30 — O Departamento do Commercio acaba de annunciar que nos primeiros seis mezes desse anno o Brasil importou oito milhões de dollars de automoveis. Houve um augmento de 34 por cento sobre o valor da importação de egual periodo do anno passado, ainda que tenha havido uma reducção de tres por cento no total das machinas importadas.

"O GRÃO DUQUE DE TOSCANA"

Vienna, 30 — Um dos joalheiros da Corôa declarou que o famoso diamante conhecido pelo nome de "O Grão Duque de Toscana", e dezeseis outras joias de grande valor foram, provavelmente, levados pelo rei, quando este abandonou o paiz. Ha grande duvida em saber-se se taes joias eram propriedade de rei ou da rainha.

O CONSELHO SUPREMO

Paris, 30 — O conselho supremo estudou o protocollo addicional que exige da Allemanha que, antes que o tratado de Versailles se torne effectivo cumpra todas as clausulas do armisticio que não foram incorporados ao mesmo tratado.

Paris, 30 — O Conselho Supremo discutiu hoje a data em que o Tratado de Paz deve tornar-se effectivo, adiando porém, a sua decisão para sabbado.

Tambem tratou-se da questão das clausulas do armisticio que foram violadas pela Allemanha, ficando resolvido que nenhuma punição seria dada a mais das que já o foram no Tratado de Paz.

O MERCADO DE CEREAES

Chicago, 30 — O mercado de cereaes abriu hoje firme.

Cotações durante os negocios da manhã:

Milho para entrega em dezembro, 1.28 1|4, por bushel; para maio, 1.24 3|4.

A cotação maxima do milho para dezembro durante os negocios da manhã foi, 1.28 1|2 e a minima, 1.27 5|8.

Aveia para entrega em dezembro, 71 1|4; para maio, 74 1|4.

Porco para entrega em janeiro, $ 34.55 por barril.

Cotações de encerramento:

Milho para dezembro, 1.27 [illegible]; aveia para o mesmo mez, 71; porco, $ 34.10.

AS PROXIMAS ELEIÇÕES FRANCEZAS

—

Um protesto dos socialistas dissidentes

Paris, 30 — Os socialistas dissidentes lançaram hoje um manifesto em nome do partido socialista francez, protestando contra a exclusão, nas listas eleitoraes, de socialistas militantes que ha vinte, trinta ou quarenta annos vinham sendo depositarios da confiança da classe operaria. Essa exclusão, diz o manifesto, não tinha nenhum outro motivo que o desejo de facção majoritaria da Federação do Sena de affirmar por exemplos retumbantes que os socialistas que se recusam a declinar-se ante a superioridade dos methodos maximalistas são traidores.

Os signatarios do manifesto declaram por ter programma unico o da Internacional Operaria definido nos Congressos de [illegible] Amsterdam e Lucerna. Negam-se a admittir para a França os methodos de brutalidade terrorista preconisados pelo bolshevismo; negam-se a proclamar [illegible] as excellencias socialistas dos bolshevistas e a rectidão de sua politica; negam-se a condemnar, como tem feito os bolshevistas, os demais revolucionarios russos que se recusam a dar taes exemplos ao operariado francez.

O manifesto termina com um appello a todos quantos entendem que não é debaixo dessa patada selvagem que a civilização [illegible] taria deve annunciar-se [illegible].

O MERCADO DE CAMBIO

Nova York, 30 — Mercado do cambio:

Libra esterlina, 4.1675; dollar sobre Paris, 8.30; dollar sobre Italia, 10.77; dollar sobre Suissa, 5.61; pesetas hespanholas, [illegible]; marco allemão, 3.33 e [illegible] austriaca, 0.88.

NA ESCOLA NORMAL DO SENA

Paris, 30 — Foi collocada hoje na Escola Normal do Sena uma placa commemorativa dos alumnos dessa instituição que cairam no campo de honra.

O presidente Poincaré, que compareceu á cerimonia, pronunciou commovida allocução em que rendeu eloquente homenagem á coragem e á bravura dos membros do magisterio francez e [illegible] mente, dos normalistas [illegible] setecentos e cincoenta [illegible] perderam duzentos [illegible] seus camaradas que serviram como officiaes [illegible] res na infanteria [illegible] postos mais arriscados [illegible] priram a sua missão [illegible] deza conheciam, e [illegible] desprezaram. Terminou [illegible] tando a convicção [illegible] fessores saberiam [illegible] grande prestigio [illegible] campos de batalha [illegible] rem á França [illegible] bam manter-se á altura [illegible] guerra os elevou a [illegible] de que a Patria permanece generosa e apaixonada [illegible] lho, da Justiça e da [illegible]

AUXILIOS PARA O GENERAL DENIKINE

Stockolmo, 30 — [illegible] daqui annunciam que [illegible] blos em notas [illegible] tão esperando [illegible] rem entregues ao [illegible] kine e ao sr. [illegible] te do noroeste da Russia.

MUTILADO

PELO BANCO HYPOTHECARIO DO BRASIL

No artigo de ante-hontem, deixámos evidenciado que se o regulamento n. 3.564, de 22 de janeiro de 1900, conferia, no art. 41, ás sociedades anonymas, a incumbencia da fiscalização do sello, *"na parte que lhes fôr attinente"*, todavia, não mencionou, no capitulo das penas, nenhuma multa pela inexecução desse encargo.

Mas foi somente ás sociedades anonymas que o regulamento attribuiu essa incumbencia sem a sancção de uma pena? — Não. Em igualdade de condições estão: — o Tribunal de Contas, o Conselho Municipal, a Prefeitura do Districto Federal, as Juntas Commerciaes, a Camara Syndical e outras corporações. Para estas, tambem não ha, no regulamento do sello, multa de especie alguma pelo absoluto o seu silencio a respeito. Esmiuce o dr. Vossio Brigido, com toda a sua perspicacia fiscal, os textos todos de seus dispositivos, e ha de acabar pela singela confissão de que não ha.

Se, pois, do art. 57 ao art. 68, desse regulamento, não se depara uma só multa que tenha applicação á Camara Syndical, ás Juntas Commerciaes, á Prefeitura do Districto Federal, ao Conselho Municipal, ao Tribunal de Contas e a outras corporações a que o art. 41 se refere, mas não especifica, claro é que, nenhuma dessas corporações ou entidades juridicas, incorre em penalidade, pela inobservancia da incumbencia conferida.

E se tal conclusão resulta insophismavel do silencio da lei, por que se excluiram do rol dessas corporações, as sociedades anonymas, sobre as quaes o regulamento, no capitulo das multas, faz identico silencio? Sim — por que delle se excluir o Banco Hippothecario do Brasil?

A lei juridica é obra de razão humana. Ella é feita, no interesse da collectividade social, para conter, pelo menos, o arbitrio do razão individual. Aos seus textos, devem submetter-se os que falam em nome della.

Se o legislador, no art. 41 do regulamento do sello, deu ás sociedades anonymas, a incumbencia de "fiscalizar o sello", mas não creou multas para as compellir a essa fiscalização, é manifesto que tal incumbencia não tem outro alcance juridico que o de uma simples faculdade, mediante a qual possam ellas obrigar aos que tiverem negocios dependentes de sua interferencia, a sellar os papeis ou documentos, sem cuja providencia cabe ás mesmas o direito de se recusarem a attendel-os. Infracção da lei, para cuja repressão não ha pena especificada não é infracção punivel... asseguraria o conde de La Palisse.

Mas dirá o dr. Vossio Brigido: Em face do art. 81 do regulamento do sello, tanto o Tribunal de Contas, o Conselho Municipal, a Prefeitura Municipal, etc. como as *sociedades anonymas* ficam incursos "na parte que lhes fôr attinente", ás multas especificadas, do art. 57 ao 68 do mesmo regulamento. E nós lhe responderemos, cheio de admiração — Isto é absurdo, sr. dr. Vossio Brigido.

E vamos demonstral-o.

O citado art. 81 prescreve:

"*Os infractores das leis e regulamentos do sello* são solidariamente responsaveis á Fazenda Federal pelo valor do imposto e das multas de que trata este regulamento. Terão, porém direito regressivo uns contra os outros na ordem da responsabilidade contraida.

Os funccionarios responderão sómente pelas multas, quando procederem em razões dos seus cargos."

Em primeiro logar, verifiquemos quem são, segundo o texto legal, os infractores das leis e regulamentos do sello.

Dispõe o art. 49 do respectivo decreto:

"As infracções do presente regulamento serão punidos com as seguintes penas:

a) revalidação;

b) multa.

Logo, os *infractores* a que o art. 81 se refere são os que commetterem as *infracções*, para cuja repressão o art. 49 estabelece as penas de *revalidação* e *multa*.

Ora, nós já demonstrámos que a *revalidação* é pena que só se impõe *ás partes* nos contratos, ou actos juridicos; e que as *multas*, umas são applicadas ás *partes* e outras aos *encarregados da fiscalização*.

Foi o Banco parte nas *transferencias de acções?* Não. Partes foram os *transferentes* e os *adquirentes* dellas.

Era elle encarregado ou incumbido da fiscalização do sello? Ninguem o nega. Impoz-lhe o respectivo regulamento alguma multa por falta dessa fiscalização? Não; como não impoz ao Tribunal de Contas, no Conselho Municipal, á Prefeitura do Districto Federal, etc.

Logo, entre os infractores das leis e regulamentos do sello, que são solidariamente responsaveis á Fazenda Federal pelo valor do imposto e das multas de que trata o mesmo regulamento, não é licito comprehender o Banco, pela falta commettida.

Quaes são, então, esses *infractores solidarios?* São as partes [illegible] quer no *imposto*, no qual [illegible] comprehende a *revalidação*, [illegible] multas a ellas comminadas [illegible] multas essas que são dirigidas [illegible] comminadas aos *encarregados da fiscalização*. São "es[illegible] que, segundo o referi[illegible] *direito regressivo* [illegible] *os outros, na ordem* [illegible] *responsabilidade contraida*.

[illegible] Ha no regulamento [illegible] do art. 57 ao art. 68 [illegible] multa imposta a *encarregados da fiscalização*, que não [illegible] funccionario publico?

[illegible] No entanto, na se[illegible] alinea do art. 81, declara [illegible] "Os funccionarios responderão sómente pelas [illegible] quando procederem em [illegible] seus cargos".

[illegible] seria lá possivel que, não [illegible] o regulamento prescripto [illegible] aos *encarregados* [illegible] não funccionarios [illegible] por negligencia no exercicio [illegible] e havendo-a imposto [illegible] todos os *funccionarios publicos*, a quem conferiu tal incumbencia, fizesse os primeiros *solidarios com as partes infractoras* das leis e regulamentos do sello, e tornasse os segundos somente responsaveis pelas multas, quando procedessem em razão dos seus cargos, isto é, quando não fossem partes nos actos incriminados? Não é possivel.

Seria disparatado que o tabellião, por exemplo, que lavra uma escriptura sem o sello devido, incorresse apenas, como funccionario publico, na multa procedente de seu cargo, e uma *sociedade anonyma*, por falta identica de um empregado seu, respondesse — *pelo sello, pela revalidação do sello e pela multa impostos ás partes*. Contra isto, a razão protestaria com vehemencia.

A interpretação dada pelo dr. Vossio Brigido no art. 81 do regulamento do sello, aberra pois, de todos os principios da logica e até do simples bom senso.

AMALIO DA SILVA

Elegancia conforto e durabilidade garantida

2949

Uma grande compra de alfafa

Afim de reduzir as despesas com o forrageamento dos corpos montados da 1ª região militar, o ministro da Guerra adquiriu um grande stock de alfafa e officiou ao seu collega da Viação sobre o transporte, desde já, de 100 toneladas, comprados no Rio Grande do Sul.

Para esse fim, pediu o sr. Calogeras, ao sr. Pires do Rio providencias, no sentido de serem postos á sua disposição, na estação de Colonia, os vagões necessarios áquelle transporte das 100 toneladas, e bem assim, os que forem mensalmente precisos para o transporte de 10 toneladas tambem destinadas ao serviço desta guarnição.

BEBER CERVEJA "HANSEATICA" e "CASCATINHA" é saber ter paladar. COMPANHIA HANSEATICA Rua Dr. José Hygino, 115. (10478) Tel. V. 608

MIGUEL BRAGA—Callista. Quitanda, 79, sob., esq. Ouv. Tel. N. 5502. (8537)

HOJE SALDOS E RETALHOS Em todas as secções do PARC ROYAL HOJE (2950)

O CASO DO "BILOXI"

Foi prestada uma fiança de 540:000$000 para ser levantado o arresto

Noticiámos, ha cerca de dois mezes, que, tendo chegado ao porto desta capital o navio americano *Biloxi*, com um carregamento de doze mil barricas de cimento, grande parte avariada, e consignadas á Companhia Oceana do Brasil, requereu esta uma vistoria judicial, que apurou os prejuizos em 417:000$000. A' vista deste resultado, a Companhia Oceana do Brasil dirigiu uma petição de arresto do referido navio ao juiz da 2ª Vara Federal, que concedeu essa medida. Não se conformando com o arresto, o capitão daquelle transatlantico aggravou para o Supremo Tribunal Federal, sob os fundamentos de não ter sido provado que o navio se achava sem carga nem desimpedido, deu provimento ao aggravo.

A Companhia Oceana do Brasil, por seus advogados drs. Raul P. Monsen e F. de Miranda Jordão, oppoz embargos ao accordão do Tribunal, juntando as certidões da Capitania do Porto, da Alfandega desta capital e da Saude do Porto, para provar a exigencia do Tribunal, isto é, que o navio se achava sem carga e sem os papeis necessarios para ser despachado desimpedido, e ainda sustentando, como ponto de direito e de accordo com a jurisprudencia do proprio Tribunal, que o artigo 482 do Codigo Commercial estava revogado pelo artigo 74 da Constituição Federal, que equipara os nacionaes e estrangeiros, e assim, no regimen actual estes não podem ter mais regalias do que aquelles.

Esses embargos foram recebidos pelo relator, ministro Edmundo Lins, e estava a questão neste pé, quando o consul americano recebeu instrucções do seu governo para, na qualidade de agente da Junta de Navegação, prestar uma fiança e se responsabilisar, como principal pagador, até a somma de 135.000 dollars, ou seja 540:000$000 da nossa moeda, afim de poder ser levantado o arresto do navio.

Nesse sentido, o consul americano, sr. Haeberle, foi hontem ao Supremo Tribunal e requereu ao relator do aggravo. O ministro Edmundo Lins mandou que sobre esse requerimento fossem ouvidos os interessados, concordando com o pedido, a arrestante Companhia Oceana do Brasil, visto ser o fiador o mais idoneo possivel. Tambem nada oppoz o capitão do navio, nem o curador dos ausentes, dr. Amorim Garcia.

Prestada a fiança, o consul americano requereu então o levantamento do arresto, o que o ministro Lins deferiu, podendo assim o *Biloxi* sair livremente do porto desta capital, por isso que a Companhia Oceana já ficou completamente garantida.

Amanhã 50 CONTOS AO MONOPOLIO DA FELICIDADE 14, Rua Sachet, 14 (2950)

O ministro designou o capitão-tenente Octavio Mathias Costa para exercer o cargo de instructor da segunda categoria da Reserva Naval, sendo dispensado do mesmo cargo o capitão-tenente Joaquim Aureliano Freire de Carvalho.

(2948)

A Leopoldina intimada a pagar o que deve ao fisco

Tendo em vista a decisão do conselho de fazenda, negando provimento ao recurso da Leopoldina Railway, sobre o facto dessa empresa ter importado, indevidamente, durante cerca de 13 annos, impressos e outras mercadorias, com isenção de direitos, o inspector da Alfandega, por despacho de hontem, mandou intimal-a a pagar taes direitos.

Monta a 1.670:559$750, a importancia que a Leopoldina deixou de pagar e que deve recolher aos cofres da Alfandega, no prazo de oito dias, conforme o despacho alludido, do inspector daquella repartição, sob pena de ser a cobrança feita executivamente.

EU SEI TUDO

NUMERO DE OUTUBRO

Já se encontra á venda esse magestoso magazine. Fazemos este aviso porque, tendo-se esgotado todos os numeros e alguns collecionadores ficado com suas collecções incompletas, desejamos, prevenindo-os, evitar que o facto torne a succeder. ((2939)

O dr. Homero Baptista suspendeu de suas funcções o Superintendente da Fazenda de Santa Cruz e outros funccionarios

O dr. Homero Baptista, ministro da Fazenda, scientificado dos factos graves occorridos na Superintendencia da Fazenda Nacional de Santa Cruz, e agora plenamente apurados pela commissão de inquerito, que para tal fim ali funcciona, ha longos mezes, resolveu, por acto de hontem, suspender de suas funcções, como principaes responsaveis, pelos mesmos factos, os srs. Antonio de Moura Costa, superintendente, João Baptista de Oliveira, escripturario, e Alexandre Bispo Xavier, continuo.

O ministro resolveu ainda que a referida commissão de inquerito assuma, até ulterior deliberação, a direcção daquelle departamento do Patrimonio Nacional.

O dr. Homero Baptista espera receber por estes dias o relatorio da commissão, afim de poder punir energicamente os responsaveis pelos gravissimos factos.

Sonho de Ouro — A M A N H Ã — -:- 50 contos -:- AV. RIO BRANCO, 158. OSCAR & Cia. (F 6835)

"CIGARROS MISTURAS" Manufactura esmerada de LOPES SA' & C., são os melhores. Rua Santo Antonio, 5|9. (8530)

THE NATIONAL CITY BANK OF NEW YORK

FUNDADO EM 1812

Para as Vossas Economias Abrimos CONTAS LIMITADAS

a 4 % p. a.

Desde Cincoenta Mil réis até Dez Contos de Réis com talão de Cheques.

Tambem acceitamos contas em qualquer moeda estrangeira.

Avenida Rio Branco, 83 e 85 (2774)

Ecos longinquos da grippe

Já tivemos occasião de nos referir ás contas da E. F. Oeste de Minas, contrahidas em outubro de 1918, por occasião da epidemia de grippe.

Os medicos e pharmaceuticos que prestaram seus serviços profissionaes naquella occasião, estão até hoje sem receber o pagamento devido.

Não se comprehende a attitude do director dessa via-ferrea, que se mantem inabalavel em não querer saldar as referidas contas, se bem que ellas sejam rigorosamente legaes e merecedoras, portanto, de mais attenção.

Urge, pois, uma providencia energica para fazer cessar essa arbitrariedade.

Para o caso chamamos a attenção do ministro da Viação.

Doenças dos orgãos respiratorios. Elixir de Mastruço (10003)

VILLA ANASTACIO

S. PAULO

Confinando com o frigorifico da COMPANHIA ARMOUR DO BRASIL

(o maior edificio da America do Sul)

Proprietarios: R. COIT & Cia.

Tendo a Prefeitura Municipal de S. Paulo acceito e APPROVADO 2613 METROS DE ARRUAMENTO DA VILLA ANASTACIO,

R. COIT & Cia.

têm a honra de levar ao conhecimento dos proprietarios de lotes e dos numerosos pretendentes aos lotes restantes, que, DE ORA EM DIANTE, PODERÃO CONSTRUIR PREDIOS nos terrenos de sua propriedade.

Outrosim, que dentro em breve estarão promptas 100 CASAS MODELO, na dita Villa, que servirão de alojamento aos operarios da COMPANHIA ARMOUR DO BRASIL.

Propostas para acquisição de lotes, a dinheiro ou em prestações mensaes, acceitam-se na SECÇÃO DE TERRENOS, em seu escriptorio desta capital á RUA BUENOS AIRES 46, 1º. 5803

English Opticians (OPTICA INGLEZA) THE DENTAL MANUFACTURING Co. (BRAZIL) LTD. 11, Largo da Carioca — Rio de Janeiro. (701)

A Mundial Companhia de Seguros Avenida Rio Branco, n. 133 Seguros de vida com sorteios mensaes em dinheiro. PREMIOS FIXOS E MUITO MODICOS. (13477)

O anniversario do imperador Yoshihito

Passa hoje o anniversario natalicio de Sua Majestade Yushihito I, imperador do Japão.

Solennizando a grande data, o ministro japonez acreditado junto ao nosso governo offerecerá, na séde da legação, uma recepção aos mundos official e diplomatico da cidade do Rio de Janeiro.

ARMARINHO Rendas, Fitas, Galões, Franjas, Bolsas e Miudezas. Casa Raunier VARIADO SORTIMENTO.

SECÇÃO COMPLETA de artigos para Meninos. Tapeçarias, Armador e Estofador. Casa Raunier OUVIDOR, 170.

JERSEY DE SEDA e de algodão, Setins, Charmeuse e Taffetas. NOVO SORTIMENTO. Casa Raunier PELO MENOR PREÇO. (2920)

O Contratosse é o remedio mais [illegible]acional destes ultimos tempos. (8180)

DIPLOMACIA

A bordo do "Hollandia", seguem amanhã para a Europa os srs. Luiz de Souza Dantas e Barros Moreira, respectivamente embaixador na Italia e ministro na Belgica.

Quem achou?

No trajecto entre as ruas Marcianna e General Severiano perdeu-se hontem um diploma de dactylographia, conferido, pela Escola Santa Genoveva, do Asylo S. Leopoldina, em Nictheroy, á senhorita Stella Soares Andréa.

Será gratificado quem o levar á rua Polixena, n. 54, em Botafogo.

OBJECTOS DE METAL Grande sortimento de apparelhos completos para lavatorio, para chá e varias peças para uso de mesa. Casa Vieitas—Quitanda n. 99. (123)

THE ROYAL BANK OF CANADA

Incorporado em 1869.

MATRIZ, MONTREAL, CANADA'

Cerca de 600 filiaes nos centros importantes do mundo.

Capital autorizado	$	25.000.000,00
realizado	$	16.084.300,00
Fundo de reserva	$	16.367.150,00
Activo total	$	463.151.302,00

OPERAÇÕES PRINCIPAES

DESCONTOS — EMPRESTIMOS — DEPOSITOS — COBRANÇAS — OPERAÇÕES DE CAMBIO — ABERTURA DE CREDITOS NO EXTERIOR — ADIANTAMENTOS POR FUNDOS AOS EXPORTADORES — INFORMAÇÕES EM GERAL.

AVENIDA RIO BRANCO, 66-74 Telephone, Norte, 6217. (1067)

Pleiteando a rescisão de um contrato sobre manganez

Maximiliano Augusto Pinto, domiciliado em Juiz de Fóra, Manoel Teixeira da Fonseca Vasconcellos, Cecilia Billeno de Vasconcellos e outros, domiciliados nesta Capital, propuzeram, no juizo da 2ª vara federal, uma acção ordinaria contra José Waltz, e sua mulher, para o fim de ser rescindido o contrato de compra e venda de minério de manganez, lavrado em agosto do anno passado, e bem assim revogadas as procurações que os autores outorgaram aos supplicados dando-lhes poderes para explorar as jazidas das fazendas "Córrego de S. Miguel" e "S. João Baptista do Morro Grande", municipio de Santa Barbara, Estado de Minas Geraes.

Pedem ainda os autores que sejam os réos condemnados a desoccupar as referidas terras e a lhes pagar as perdas e damnos decorrentes da exploração e ainda os fructos percebidos e percebiendos.

A MUNDIAL COMPANHIA DE SEGUROS Sorteios em 31 do corrente ás 14 horas

Um official de justiça pleitea sua reintegração

O academico do 5º anno de direito da Faculdade de Sciencias Juridicas e Sociaes Theophilo Sylvestre Janes, foi nomeado pelo presidente da Côrte de Appellação, em 30 de abril de 1917, para o cargo de official de justiça da 4ª pretoria civel. Demittido a 6 de junho de 1919, em virtude de representação do juiz com quem servia, propoz, hontem, no juizo federal da 2ª vara, uma acção summaria especial, contra a União, pleiteando a sua reintegração e a condemnação da ré no pagamento das perdas e damnos soffridos.

O autor allega que o juiz dr. Eurico Cruz é seu inimigo, tendo instaurado contra elle um processo administrativo em que nada se apurou que o desabonasse, não podendo ser demittido em virtude da clausula *"emquanto bem servir"*.

Censura cinematographica

O dr. Armando Vidal, 2º delegado auxiliar, expediu hontem uma circular ás empresas cinematographicas desta capital, scientificando-as de que só poderão exhibir films cinematographicos depois de censurados pela policia.

Relativamente á mudança dos programmas, deverá preceder aviso á policia sobre os films censurados.

AS COMMISSÕES NO SENADO

O que fez hontem a de justiça e legislação

Reuniu-se hontem a commissão de justiça e legislação do Senado, presentes os srs. Adolpho Gordo, Cilio de Lacerda, Rego Monteiro e José Eusebio.

O sr. Rego Monteiro apresentou parecer sobre as emendas apresentadas ao projecto que regula a concessão de licença aos funccionarios publicos civis e militares. As do sr. Octavio Camara tiveram parecer favoravel das á contrario de uma, sendo que esta se refere a substituição da emenda na letra e do projecto, de modo a dar competencia ao presidente da Côrte de Appellação para conceder licença a todos os funccionarios da justiça do Districto Federal, inclusive juizes e pretores.

As duas outras que foram acceitas: uma é a de 4 apenas de redacção e a outra manda contar aos funccionarios da União, as ferias de 15 dias annuaes.

Foi tambem acceita a emenda do sr. Euzebio de Andrade, dando competencia ao juiz da 1ª vara civel para conhecer das acções de distribuidores e contadores.

O parecer foi assignado pelos presentes.

O sr. Gonzaga Jayme apresentou parecer favoravel ao projecto do sr. Rivadavia Corrêa mandando preferir, por preço não superior a réis 30:000$, o que tiver o dr. Eugenio Ferreira da Cunha, afim de substituir o Codigo Penal, em elaboração para approvado do o novo codigo.

S. ex. justificando o seu parecer, mostra a necessidade de um trabalho neste genero, pois que diversas são as modificações soffridas pelo nosso Codigo Penal, em virtude das ultimas leis, e que a consolidação das leis penaes prestará inestimaveis serviços aos que morejam no fôro, accrescendo que sua acquisição será facilmente compensada pela venda dos exemplares que serão editados.

O parecer foi assignado unanimemente.

O sr. José Bonifacio, por fim, consultou a commissão sobre o requerimento em que o sr. José Pinto de Souza Dantas pede contagem de tempo para aposentadoria, tendo ficado resolvido levar-se parecer favoravel na proxima reunião.

O que resolveu a de constituição

A commissão de constituição e diplomacia, reunida hontem, assignou parecer contrario ao projecto do sr. Metello Junior, fazendo effectivos os actuaes auxiliares de terceiro ao Estado do Brasil, que exercem essas funcções interinamente; favoravel ao projecto que dispõe sobre a permanencia dos officiaes do Exercito nas commissões dos estabelecimentos militares; favoravel ao projecto do sr. Metello Junior, fazendo beneficiar os fieis dos thesoureiros e pagadores, e contrario ao véto do prefeito feito á resolução do Conselho que dispõe sobre as horas de trabalho dos funccionarios municipaes, titulados ou não.

JA' comprou mobilia para o casamento de sua filha? Não? Pois não o faça sem primeiro ver os riquissimos e elegantes moveis da casa "Ao Confortavel". Sete Setembro, 32. (11060)

EM TORNO DA CLASSIFICAÇÃO DE UM CREDITO

Fallencia Augelino Simões & Comp.

Francisco Staffa, liquidatario da fallencia de Angelino Simões & Comp., propoz, no juizo da 2ª vara civel, uma acção numeraria contra Domingos Peixoto de Souza para alterar a classificação do credito que o supplicado figura na referida fallencia por verificar-se erro essencial naquella cassificação.

Tratando-se da quantia de réis 13:200$ em conta corrente a juros de 7 %, dinheiro depositado com caracter de cousa fungivel, o credor foi classificado como privilegiado por deposito quando devia ser, apenas credor chirographario.

O juiz dr. Paulino da Silva por sentença de hontem julgou a acção improcedente, attendendo a que o erro essencial não era ignorado ao tempo da classificação do credito.

INICIA HOJE, A CASA MANCHESTER A SUA GRANDE VENDA DE BONIFICAÇÃO DE ARTIGOS FINOS PARA HOMENS. Rua Gonçalves Dias, 5

O DIA NO SENADO

A sessão de hontem começou a hora regimental.

Lida e approvada a acta anterior, passou-se ao expediente, que careceu de importancia.

Não houve oradores na hora do expediente.

A ordem do dia foi quasi toda votada e approvada, de accordo com os pareceres das commissões.

Entretanto, a casa regeitou o véto do presidente da Republica que beneficiará a reforma do major Valerio Augusto de Amorim Caldas, por 27 contra 4 votos.

O sr. Marcilio de Lacerda falou longamente sobre o projecto que permitte o casamento de tios e sobrinhos, combatendo-o em diversos pontos.

A requerimento do sr. Gonzaga Jayme, relator do parecer da commissão de justiça, acerca da materia —, a discussão foi adiada, para que s. ex. possa responder hoje aos argumentos daquelle senador.

E, nada mais houve, além do que está referido em outro logar.

Brasil-Italia

A prorogação do "modus-vivendi" entre os dois paizes

O sr. Homero Baptista em circular hontem expedida, declarou aos inspectores da Alfandega e administradores de Mesas de Rendas federaes haver sido prorogado o *modus vivendi* commercial entre o Brasil e a Italia, segundo o qual os productos italianos gosarão o beneficio da tarifa minima brasileira e o nosso café não pagará direitos de entradas naquelle paiz taxa superior a 130 liras, por 100 kilogrammas, ficando, porem, reservado o direito a qualquer das partes contractantes de fazel-o cessar com o aviso previo de um mez.

O ministro da Fazenda declarou ainda aos mesmos funccionarios que de accordo com a proposta feita pela embaixada italiana, de ordem do seu governo, a qual nada teve de objectar o governo do Brasil, as mercadorias e a pedidos durante o mez em que se denunciou o alludido accordo commercial, continuam a gozar das regalias nelle estabelecidas.

Amanhã 50 Contos | CENTRO LOTERICO | RUA SACHET 4

Ecos da guerra

Despesas de reboque reclamadas em Juizo

A barca norueguesa "Dagny", procedente de Norflok, com carregamento de carvão consignado a Guerets Anglo Brasilian Coaling Cº Limited, ao entrar, em maio do anno passado, no porto desta capital, encontrou-o fechado para a navegação a véla, em virtude do estado de guerra que determinara a collocação de minas, tendo o seu capitão de, para não incorrer em multa, recorrer a reboque para transpor o canal da barra, despesa que importou em 1:381$250, paga á empresa que forneceu o reboque.

Os fretadores, que pela carta de fretamento se obrigaram por todas as despesas do navio no porto da descarga, inclusive impostos, taxas, pilotagem, reboques, passagem de canaes, etc., recusaram-se a satisfazer o pagamento da importancia acima referida.

O capitão da "Dagny", Conrado Martin Jacobson propoz, então, no juizo da 1ª vara federal, uma acção ordinaria contra os alludidos fretadores, afim de condemnal-os no pagamento da referida somma, juros do desembolso e custas.

A Guerets Anglo Brasilian Coaling Cº Limited, em sua defesa, allegou que o reboque não estava provado e que quando tivesse sido feita realmente semelhante despesa, esta não podia pesar sobre ella de accordo com a carta de fretamento.

Conclusos os autos ao dr. Raul Martins, esse magistrado, julgou a acção procedente, attendendo a que não subsistiam as razões da ré e que, fechado o porto como se achava aos navios á vela, regressando a barca com a carga para outro porto, tal alternativa seria manifestamente mais desfavoravel ainda á supplicada.

A COMMISSÃO DE JUSTIÇA DA CAMARA

A venda de bens em hasta publica

Reuniu-se hontem na Camara a commissão de constituição justiça, sob a presidencia do sr. Prudente de Moraes, sendo lidos e assignados os seguintes pareceres:

Do sr. José Barreto, favoravel ao projecto que autoriza o governo a abrir o credito de 50:000 contos para occorrer ás necessidades de material das estradas de ferro da União, e dando outras providencias; do sr. Verissimo de Mello, mandando archivar o requerimento de diversos officiaes reformados, solicitando melhoria de soldo; do sr. Prudente de Moraes, contrario ao projecto do sr. Joaquim Osorio, reformando a organização do Districto Federal.

Tratou-se depois da venda de bens em hasta publica, lendo o sr. Verissimo de Mello, relator, o projecto de accordo com o vencido nas ultimas reuniões da commissão:

O projecto ficou assim redigido:

"Art. — A venda de bens em hasta publica, nos juizos civeis, official ou contencioso, poderá ser effectuada por leiloeiro official, se todos os interessados, sendo maiores, concordarem e indicarem o leiloeiro, na fórma da legislação vigente.

§ 1º Havendo algum interessado menor, sob tutela ou interdicto, a venda de bens em hasta publica poderá ser effectuada por leiloeiro official designado pelo juiz, se taes bens não encontrarem licitante nas tres praças.

§ 2º A venda de titulos negociaveis na Bolsa será sempre feita pelo corrector indicado pelos interessados ou pela Camara Syndical, na fórma da legislação vigente, se houver interessado menor sob tutela ou interdicto.

Art. 2º Nas arrematações em praça, adjudicações ou remissões os porteiros perceberão sobre o valor dos bens arrematados, adjudicados ou remidos, as seguintes porcentagens: a) até 20:000$, dois por cento; b) de mais de 20:000$ até 50:000$, um e meio por cento; c) de mais de 50:000$ até..... 200:000$, tres quartos por cento; d) de mais de 200:000$ até.... 500:000$, meio por cento; e) de mais de 500:000$ até 1.000:000$, um quarto por cento; f) de mais de 1.000:000$, um oitavo por cento, não podendo a porcentagem exceder de cinco contos de réis.

§ 1º A mesma porcentagem será percebida pelos leiloeiros em todas as vendas judiciaes que fizerem.

§ 2º A porcentagem será paga sómente pelos compradores.

Art. 3º Nos impedimentos occasionaes os porteiros serão substituidos uns pelos outros e de preferencia pelo mesmo juizo."

60$ ternos sob medida, feitios da moda. — Rua Uruguayana n. 145. — CASA PARIS. — (14683)

ESMOLAS

De um anonymo recebemos a quantia de dez mil réis para serem distribuidos pelos pobres soccorridos por esta folha.

PENHORES JOIAS Mercadorias Menor juro — Maiores vantagens. Comp. Aurea; 11, Avenida Passos, em frente theatro S. Pedro (F 47771)

XXº Congresso Internacional de Americanistas

O dr. Carlos Cuervo Marquez, de Bogotá, (Colombia), enviou ao Comité Organizador do XXº Congresso Internacional de Americanistas uma memoria original, sob o titulo — "Los Quillacs ó Quilladingas", para ser presente ao futuro certamen.

SAL 2040, ARMAZEM COLOMBO. (8540)

"A festa da chave", na F. S. Juridicas e Sociaes

Realiza-se hoje, ás 4 horas da tarde, a tradicional "Festa da chave", havendo uma hora litteraria humoristica.

Durante a festa, tocará uma banda de musica.

CLINICA DE VIAS URINARIAS DR. RODOLPHO JOSETTI Assembléa, 28. Tel. 1000, Central. (9892)

O estado do 52º de caçadores

Comquanto seja satisfatorio o estado sanitario do 52º batalhão de caçadores, existem, entretanto, ainda 45 enfermos, sendo 39 no Hospital Central e 6 em tratamento em casa de suas familias.

SENDO OS DIAS UM, DOIS E TRES FERIADOS A EMPREZA EDITORA ANTECIPOU A SAHIDA DO NUMERO DE NOVEMBRO PARA DO QUERIDO MAGAZINE HOJE LEITURA PARA TODOS O MAIS ANTIGO [illegible]EGANTE

COMMISSARIADO

Requerimentos despachados pelo Commissario, em 30 do corrente:

Americo Ney & Cia. e The Oversea Company of Brasil Ltd., pedindo permissão para exportarem assucar para o exterior. — "Já tendo em concedido licenças para exportação de assucar procedente dos Estados do Rio de Janeiro e Pernambuco, a embarcar até 30 de novembro proximo, no total de 580.000 saccos, sendo [illegible] para cada [illegible], depois de [illegible]tações an[illegible]der novas [illegible]lo mesmo [illegible]proceden[illegible] [illegible]

—:— Relação dos processos de infracção despachados hontem:

Multado em 500$000, Companhia Usinas Nacionaes, Pharoux nº 6; multado em 300$000, E. Pinheiro, 4 de novembro nº 63; multados em 200$000, Ramos & Soares, Uranos ns. 48 e 50 (Ramos); Arlindo Francisco Alves, Uranos nº 4 (Ramos); multado em 100$, Euclydes Vieira, Pedro Americo nº 21.

Foram fiscalizados 30 estabelecimentos.

A Liga Pedagogica e o Lyceu Rio Branco

A resposta ao officio que ao presidente da Liga Pedagogica do Ensino Secundario, dirigiu, com a data de 28 do corrente, o dr. J. B. Paranhos da Silva, director do Lyceu Rio Branco, é concebida nos seguintes termos:

"Exmo. sr. dr. J. B. Paranhos da Silva, illustre director do Lyceu Rio Branco — Recebi, com o devido acatamento, as razões que inhibem o Lyceu Rio Branco, de subscrever a mensagem que, sobre a reforma do ensino secundario, vae ser submettida ao elevado criterio do eminente sr. presidente da Republica.

Preliminarmente, permitta-me v. ex. declarar-lhe que somente agora chega officialmente ao nosso conhecimento não haver o Lyceu Rio Branco participado na elaboração da mensagem. Muito ao contrario, era nossa opinião ser o mesmo Lyceu um dos principaes responsaveis pela idéa, pois o sr. Ruy Pinheiro foi quem nos convidou para uma reunião dos diversos directores de collegio, o sr. Ruy Pinheiro foi durante varias sessões o secretario da Liga, apresentou, discutiu e votou os projectos apresentados e sempre como director do Lyceu Rio Branco. Pelo menos em dois jornaes diarios foram publicadas circumstanciadas noticias sobre as nossas reuniões, e sobre o papel que sempre teve nellas o sr. Ruy Pinheiro. Em nenhum jornal appareceu, entretanto, qualquer contestação sobre o direito que tinha o sr. Ruy Pinheiro de fazer na Liga o que estava fazendo e sempre em nome do Lyceu Rio Branco. Ao ver annunciado o distrato que exonerava o sr. Ruy Pinheiro de gerente do Lyceu, [illegible] estava, então, approvada a mensagem. Cumpri o meu dever, procurando v. ex. e pondo-o ao par do que se passara na Liga: leu v. ex. a mensagem já dactylographada e assignada por varios directores; não concordou com as nossas reclamações e, muito naturalmente, negou-se a assignal-a.

Não participou v. ex. da elaboração da mensagem, mas collaborou na confecção da mesma o sr. Ruy Pinheiro, director do Lyceu Rio Branco, sem que se apresentasse ninguem a contestar-lhe o direito de o fazer, embora a respeito se pronunciassem varios diarios desta capital.

Pelo muito que v. ex. nos merece, permitta-me agora esclarecer os pontos da mensagem, dos quaes v. ex. discorda.

I — V. ex. acha "perfeitamente indispensavel a seriação do ensino secundario", [illegible] estranha que a Liga Pedagogica "apresentando-se pela primeira vez ao aviso da regeneração da Republica bem conhecedor do ensino, vá pedir não só que se decrete a seriação do ensino secundario, como até apresentar-lhe prompto esse trabalho."

Mesmo na primeira parte sublinhada, E' indispensavel a seriação do ensino secundario, muito bem affirma o illustre director do Lyceu Rio Branco, e com ella a mensagem da Liga. Quem terá forças bastantes para tornar obrigatoria a seriação? Só e só o governo, já que este interfere no ensino secundario. Foi o governo quem instituiu os exames parcellados, foi o governo quem estabeleceu para o ingresso nas academias os doze preparatorios. E' um facto que a quasi totalidade dos estudantes procura sempre prestar o maximo de quatro exames. Fica assim reduzido o curso de humanidades a tres annos, sem que os directores de collegios particulares, onde estão matriculados os preparatorianos, possam, sejam quaes forem os esforços empregados, estender o curso e seriar as materias de um modo racional e proveitoso á mocidade.

Veja v. ex. o segundo considerando do artigo 1º da mensagem. "A obrigatoriedade de uma seriação imposta pelo governo, constitue entre nós, uma novidade e de grande proveito para os alumnos". O causador do mal foi o governo, só ao governo é que se deverá pedir o remedio para o mesmo mal.

Passemos á segunda parte grypada. [illegible] sanar os inconvenientes actuaes do ensino secundario. Sempre julgámos, porém, e assim se exprime a mensagem, que seria da nossa parte uma impertinencia dar lecções ás autoridades superiores e nunca pretendemos corrigir o programma dos collegios officiaes. A este respeito o presidente da Liga fez declarações categoricas a um dos redactores d'*A Rua*, numa entrevista publicada, ha cerca de quinze dias. Não é possivel, como v. ex. bem o sabe, analysar-se uma mensagem, considerando-se trechos destacados do conjunto. Repare v. ex. que na introducção á mensagem não se esqueceu a Liga de dizer que "confia nos nobres intuitos de que se acha possuido o actual governo em prol da formação intellectual da mocidade brasileira. Antes de mencionar a seriação, declara a mensagem que se deve "salvar a liberdade pedagogica dos institutos particulares." Ora, a liberdade pedagogica de um director de collegio será uma palavra inutil, se não lhe permittirem a organização de um plano de ensino. Como concluir, da leitura attenta da mensagem, que pedimos ao governo impôr aquella seriação a todos os collegios? Era, entretanto, natural e, mesmo indispensavel, apresentarmos ao chefe do Estado uma seriação qualquer, pois era o meio mais pratico de fazermos sentir a v. ex. o valor que davamos a certas disciplinas. Não falta aos directores dos collegios particulares competencia para lembrar, propor e pedir medidas que assegurem melhor o desempenho das suas obrigações junto ás familias dos seus alumnos.

Declara mais v. ex. que o Lyceu Rio Branco "se acaso a approvação da seriação apresentada e suscitar a equiparação dos collegios particulares, não lhe poderia dar tambem o seu assentimento." Da leitura attenta da mensagem, [illegible] fatalmente a equiparação. O governo resolverá o que melhor entender na sua alta sabedoria.

Esclarecendo melhor o seu pensamento, [illegible]

[illegible] nos confiam a educação dos seus filhos.

Lamentamos que *fique em unidade* o Lyceu Rio Branco neste caso da defesa de interesses dos estudantes.

No caso da grippe (basta consultar os jornaes da época) não ficou em unidade o Lyceu Rio Branco. O director do Instituto La-Fayette protestou energicamente em 6 prelecções aos seus alumnos que concitou a não se servirem dos favores do decreto. Egual procedimento tiveram outros collegios. O protesto contra semelhante irregularidade já tinha sido feito pelo dr. Andrade Bezerra e pelo actual Presidente da Republica.

Resta-nos o consolo de saber que V. Ex., e o seu digno companheiro de directoria, poderão entrar para a nossa Liga e prestar-nos ainda muito bons serviços.

Peço a V. Ex., transmittir os nossos respeitos ao sr. Carlos Tinoco da Fonseca, a quem por intermedio de V. Ex., me dirijo, e acceitar as homenagens do seu patricio e administrador, collega e amigo.

(Assignado) *José Piragibe*, pelo Gymnasio de S. Bento e presidente da Liga Pedagogica do Ensino Secundario. Subscrevemos, *P. J. M., de Madureira*, S. F. pelo Externato S. Ignacio e Relator da mensagem. *La-Fayette Côrtes*, secretario da Liga Pedagogica do Ensino Secundario [illegible], 29 de outubro de 1919.

Seja assignante do Annuario Federal da Legislação, Jurisprudencia do Supremo Tribunal, Trabalhos do Congresso, [illegible] Codigo Civil, do Codigo Penal, do Codigo Commercial e dos mais Codigos e Leis do Brasil, [illegible] mil pags., encadernado, por 15$000. [illegible] Livraria Drummond, Rua do Ouvidor, 76 — Caixa Postal 785. Rio. (1276)

NA CAMARA

O que se discutiu e votou hontem

O Sr. Collares Moreira assumiu a presidencia, esgotado o quarto de hora de tolerancia, fazendo a chamada o sr. Andrade Bezerra, demoradamente, até que a lista da porta accusou a presença do numero legal para o inicio dos trabalhos.

A acta da sessão anterior foi approvada sem debate, passando-se á leitura do expediente [illegible]

[illegible]

O sr. Mauricio de Lacerda relatou que na reunião da vespera da commissão de diplomacia ao se discutir a situação dos navios ex-allemães tivera a opportunidade de solicitar por mil modos informações positivas do executivo sobre a questão. Fôra-lhe objectado que esse pedido devia ser feito no projecto em votação, visto como o tratado de paz reconhecia a nossa propriedade legitima sobre esses navios. Não era opportuno examinar a questão. Diz que o projecto terá maior rapidez do que o tratado. A Camara vae assim approvar antes de liquidar de maneira definitiva o titulo de propriedade, a sua alienação.

Acredita que a commissão de finanças não dê andamento vertiginoso ao projecto, fazendo-o approvar antes do tratado de paz. Mas se o fizer, promette usar de todos os recursos para fazel-o, pelo menos, sair da Camara depois que o tratado houver chegado ao Senado.

Approvado o projecto, o sr. Bueno Brandão pediu e obteve dispensa de interstício para que elle figurasse na ordem do dia da sessão de hoje.

Foram depois approvados varios projectos abrindo creditos: para a Central do Brasil, para as Faculdades de Medicina da Bahia e do Rio, para pagamento a José Pedro Soares Bulcão, em 3ª discussão; para a Alfandega desta capital e para pagamentos a E. Lambert e a d. Francisca Luiza Albernaz, em 2ª discussão. Foram, ainda, votados e approvados, em 2ª discussão, projectos sobre a validade dos exames preparatorios prestados em estabelecimentos dos Estados, e em 3ª sobre contagem de tempo do engenheiro civil Conrado Alvaro de Campos Penafiel, e equiparando os vencimentos de funccionarios da Inspectoria de Vehiculos aos da Guarda Civil.

Não houve numero para a votação do projecto que crêa um distinctivo para os que tomaram parte na guerra.

Passou-se á continuação da discussão da receita. Occuparam a tribuna os srs. Salles Junior e Pires de Carvalho.

A discussão ainda uma vez ficou adiada.

FORMULA MEDICAMENTOSA DE GRANDE VALOR

Nada de mysterios nem segredos, pois que todos devem saber o que introduzem no organismo, afim de que sejam debelados males que soffrem.

O RHUM CREOSOTADO de Ernesto Souza, que ha 25 annos é usado e receitado com a mais decidida Confiança, tem por formula o seguinte: CREOSOTO DE FAIA purissimo e distillado — IODO — HYPOPHOSPHITO DE CALCIO — HYPOPHOSPHITO DE SODIO — GLYCERINA, chimicamente purificado, [illegible] HYGIENE DOS PULMÕES E ROBUSTEZ. (2551)

A Independencia

Mobiliario completo para casa, com 36 peças, 2:000$000. Rua do Theatro n. 1. (

Os incendios nos armazens da Empresa Mattarazzo e da firma -:- Prado Chaves, em S. Paulo -:-

OS PREJUIZOS TOTAES SÃO AVALIADOS EM 3.250 CONTOS

Em telegrammas de ultima hora, noticiámos hontem que os armazens da empresa Matarazzo e da firma Prado Chaves & C., de S. Paulo, haviam sido completamente destruidos por violentos incendios.

Sobre esses sinistros assim se externaram o *Jornal do Commercio* e o *Estado de S. Paulo*, em suas edições de hontem:

"A's primeiras horas da madrugada de hoje, rompeu grande incendio nos armazens da firma F. Matarazzo & C., Limitada, installados na Agua Branca, onde o importante estabelecimento mantem grandes depositos de cereaes, algodão em rama e em caroço, sal, cimento e outras mercadorias.

[illegible]

[illegible] sinistro, empenhando-se com interesse para averiguar tão estranha e singular coincidencia de incendios, occorridos em depositos de mercadorias, installados em armazens junto ás linhas de ferro da Sorocabana e da Companhia Ingleza.

O gerente dos armazens destruidos pelo grande incendio sr. Paschoal Perrone, nas informações prestadas á policia, calculou em mais de 1.800 contos de réis as mercadorias ali depositadas.

Pelo adeantado da hora não nos é permittido dar outros detalhes a proposito do sinistro."

"Hontem, ás 16 horas e meia, o pessoal que trabalhava nos armazens da firma Prado Chaves & Comp., á alameda Barão do Rio Branco n. 83, sob a direcção do sr. Angelo Lotte, residente á rua Anhaia n. 23, um dos mais antigos e zelosos empregados da firma — pois ali está collocado ha 23 annos, deixou os armazens, retirando-se para jantar.

A's 18 horas e poucos minutos o sr. Lotte regressava e, auxiliado por uma turma de empregados, preparava-se para carregar diversos vagões postos nas chaves.

Para proceder ao carregamento mister se fazia a retirada de carretos que se achavam fechados no armazem n. 8, e, para isso abriu-o.

Com grande espanto, porém, viu que ardiam nas divisões superiores dos fundos — parte que dá para o leito da Sorocabana Railway, diversos fardos de algodão.

A entrada de ar revigorou a combustão, de tal modo que o armazem rapidamente se transformou numa enorme fornalha, mao grado os decididos esforços de todo o pessoal que se munira de baldes de agua, procurando atacar o fogo.

O sr. Angelo Lotte, verificada a impossibilidade de combater o sinistro, communicou o facto ao gerente dos armazens, Francisco de Arruda Pinho, que, por sua vez, o transmittiu ao gerente da companhia Prado Chaves, dr. Ernesto Silva Ramos, que, no momento, se achava nos escriptorios centraes, á rua de S. Bento, e á Secção Central do Corpo de Bombeiros.

O dr. Ernesto Ramos, em automovel, immediatamente se dirigiu para o local, onde chegou antes mesmo dos Bombeiros.

Estes, á chegada, estenderam quantas linhas de mangueiras puderam dispor, pedindo reporço a Secção Oéste, que tambem compareceu com todo o material de que dispunha.

Tudo se fez com a presteza de costume, mas a acção dos bombeiros foi tolhida pela falta de agua, que, timidamente, foi se mostrando, de modo que, largo tempo, estiveram as machinas sem pressão.

Emquanto isto se verificava, o fogo proseguia na devastação, reduzindo rapidamente o armazem n. 8 a ruinas.

Os bombeiros, entretanto, não perderam tempo, isolando os armazens com grande presteza e successo, e se tal se não houvesse verificado teriamos a esta hora a lamentar a destruição de um grupo inteiro de armazens com muitos milhares de fardos de algodão e outras mercadorias em deposito, pertencentes á Companhia e a committentes.

Quando veiu a agua, permittindo que os bombeiros iniciassem os trabalhos de extincção propriamente ditos, o fogo já dominava soberanamente.

Não obstante isso, desenvolveu-se magnifico ataque, que ainda ás 24 horas proseguia ininterrupto.

A cobertura ruiu, ficando o armazem reduzido a brazeiro.

Infelizmente, os trabalhos não transcorreram sem desastres pessoaes, recebendo ferimentos de tal ou qual gravidade, o capitão José Affonso Cianciulli, morador á rua dos Guayanazes n. 96 na cabeça e mão esquerda, o sargento Waldemar Felix Justiniano, da 2ª companhia, no flanco esquerdo, e o soldado Raul Marcondes, n. 167, da 1ª companhia, morador á rua Sant'Anna do Paraizo 14, uma contusão no frontal esquerdo.

Os tres feridos foram immediatamente soccorridos pelos drs. Pedro Nacarato e Proença de Gouvêa."

Uma impronuncia e uma pronuncia

O juiz da 4ª vara criminal, por despacho de hontem, foi impronunciado, por falta de provas, Alexandre Magno, accusado de haver deshonestado uma menor, em S. Christovão.

Pelo mesmo juiz, foi pronunciado Norival Joaquim Vieira, que no dia 3 do corrente furtou de uma das gavetas de um carro-transporte de fumo, estacionado na esquina da rua Miguel de Frias com S. Christovão, a quantia de 674$000.

PROMOÇÕES NA ARMADA

O parecer do sr. Antonio Nogueira

A commissão de marinha e guerra da Camara assignou hontem o parecer do sr. Antonio Nogueira sobre o projecto de promoções na Armada.

Discutindo os diversos systemas de promoção, o parecer prefere o adoptado, entre nós, desde os primordios da nossa organização militar, isto é, o processo da antiguidade e o do merecimento.

E' contrario ao concurso, porquanto o exame põe em destaque, muita vez, um individuo que só tem a seu favor a facilidade da assimilação das leituras, que haja feito, deixando em plano secundario outro de real valor militar.

Um official, que se mostrou mediocre na acção que lhe foi traçada no exame, diz o parecer, pode fazer prodigios de valor na tactica que houver de pôr em execução, no momento do combate, por occorrerem circumstancias, de que elle sabe tirar proveito. A tenacidade, a aptidão para o commando, o conhecimento do homem, a acção pessoal sobre o soldado, não são qualidades que se evidenciem em exame. São virtudes que se patenteiam em provas diarias no periodo de annos. Só, portanto, os superiores do official, que o têm sempre sob as vistas, serão os juizes competentes do seu valor real.

Conseguintemente, o merito deve ser reconhecido por meio de informações dos superiores e chefes sobre o zelo e a competencia do official no desempenho das commissões que lhe forem confiadas.

O parecer condemna o processo da antiguidade melhorada, por produzir surpresas, que é preciso evitar, além de se prestar á promoção de official que no momento em que occorre a vaga, é de merito inferior a outro que está collocado abaixo na escala.

A promoção por merecimento deve recair no official que seja o de maior merito na occasião da vaga, e não em quem teve a antiguidade melhorada por serviços anteriores.

O melhor systema seria o da promoção somente por antiguidade. Para que assim determinasse a lei fôra mister a exclusão dos menos aptos, de modo que a antiguidade se confundisse, no instante de ser effectuado o accesso, com o proprio merecimento.

Era o processo da Allemanha. E diz o parecer:

"No regimen do governo da Allemanha o methodo produziu e havia de produzir os melhores resultados. Chefe supremo das forças militares e chefe permanente, o imperador teria o cuidado de aperfeiçoar sempre o apparelhamento da defesa nacional, seguindo um criterio uniforme, alheio ás influencias que procurassem interferir nas suas deliberações".

No regimen presidencial a falta de uniformidade na apreciação das circumstancias que devessem excluir o official, bastaria por si só para condemnar semelhante systema.

O relator foi encontrar na Constituição argumento para affirmar que nenhuma lei ordinaria póde banir do systema de promoções a promoção por antiguidade.

E' o § 3º do art. 23. Este artigo prohibe que o membro do Congresso, desde que tenha sido eleito, celebre contrato com o poder executivo ou receba commissões ou empregos remunerados. O § 3º excepúa os cargos de accesso e as promoções legaes.

E o parecer, interpretando a disposição, affirma que as promoções legaes só podem ser as promoções por antiguidade. E se a ella têm direito os militares com assento no Congresso, como prohibir esse mesmo direito aos que ficaram na carreira?

Nessa ordem de idéas o parecer defende a promoção dos militares, que exerçam o mandato popular, como representante da nação, porquanto é da letra e do espirito da Constituição que o militar, com assento no Congresso, não se alheie da vida e dos interesses militares.

O relator, tendo attingido o ultimo posto da hierarchia militar, a que se chega por antiguidade, não defende o seu direito, mas o de seus collegas.

Voltando ao projecto, diz o parecer que ser antigo não deve constituir direito á promoção, se outros requisitos não concorrerem para que ella se effectue.

O projecto cogita do caso, como cerca de garantias a promoção por merecimento.

E finalmente acceita o projecto organizado pelo Almirantado, com alterações que foram justificadas no correr do parecer.

SEIS MEZES

Aggravaram-se tanto meus soffrimentos do estomago e figado, que não sai de casa durante seis mezes, a maior parte dos quaes passei-os na cama. As indigestões, enxaquecas, azias, vomitos, eram frequentes; depois de muito soffrer, tive a ventura que alegremente confesso de curar-me unicamente com o uso das "PILULAS DO ABBADE MOSS".

ERNESTO XAVIER DE CARVALHO.

Estrella, 12 de março de 1915.

Em todas as Pharmacias e Drogarias — Agentes Geraes: Silva Gomes & C. — Rua de S. Pedro, 42 — RIO DE JANEIRO. (200)

Montepio da Familia

SOCIEDADE DE SEGUROS DE VIDA

RS. 10:000$000

Na qualidade de procurador de D. Maria Torres de Oliveira e Silva Porto, recebi do "Montepio da Familia" a quantia de dez contos de réis, valor integral da apolice n. 18, da Carteira Actuarial, emittida sobre a vida do Dr. Alfredo Alves da Silva Porto. Pelo presente dou á Sociedade "Montepio da Familia" plena e geral quitação pelo pagamento realizado. Por ser verdade, faço este e outro em separado, de egual teôr, em presença de duas testemunhas, para um só effeito, entregando nesta occasião a apolice n. 18, para ser cancellada.

São Paulo, 22 de Outubro de 1919.

P. p. *A. Greff Borba*.

Testemunhas — *Francisco Luiz de Souza Junior, Alberto Cadena*.

(Firmas reconhecidas pelo Tabellião Dr. Antenor Liberato de Macedo).

Peçam prospectos. Séde: Rua Quintino Bocayuva, 4, 1º andar. Caixa Postal, 550 — S. Paulo. Agencia: Avenida Rio Branco n. 33, 1º andar — Caixa Postal, 1028. Rio de Janeiro. (F 7182)

Manchas da pelle?
ELIXIR DE INHAME. (13661)

Sob pena de confesso, vae ser offerecida a queixa crime

Ao dr. Mario da Camara Brasil, proprietario do vespertino *A Vedeta*, foi comminada, pelo juiz da 1ª vara criminal, a pena de confesso, requerida pelo negociante José Antonio da Silva, para assumir a responsabilidade das injurias e calumnias assacadas contra aquelle negociante, pelas columnas do referido jornal.

O sr. José Antonio da Silva vae, assim, offerecer, na proxima audiencia daquelle juiz, uma queixa-crime contra o dr. Mario da Camara Brasil.

CREO-PHENOL

O melhor desinfectante. Unico que mata bicheiras. — Depositarios Jacobina & C. R. Carmo 56. (1044)

FAZENDA

Não tendo obtido resultados satisfactorios, devido á exaltação de animos, no momento, o inspector fiscal Leonel Serra, o ministro da Fazenda designou hontem, de accordo com a proposta do director da Receita Publica, o 1º escripturario do Thesouro Nacional Antonio Fileto Sampaio Marques, para apurar as causas determinantes do levante popular occorrido em Vassouras contra o agente fiscal do imposto de consumo Mallet Soares, accusando-o de haver praticado ali tropelias e arbitrariedades.

—:— O ministro transmittiu ao 1º secretario do Senado Federal, para os devidos fins, a mensagem com que o presidente da Republica devolveu áquella casa do Congresso Nacional o autographo da resolução legislativa, por s. ex. sanccionada, que autoriza a abertura do credito de 100:000$000, papel, supplementar á verba 34ª — "Fiscalização das repartições de Fazenda e outros serviços extraordinarios" — do orçamento deste anno.

—:— O ministro exonerou hontem, a pedido, Joaquim Azevedo, do logar de administrador da mesa de rendas de Santa Isabel, no Rio Grande do Sul, e Francisco Lochi, do logar de collector federal em Concha, em São Paulo.

—:— O procurador geral da Fazenda Publica requisitou ao administrador dos Correios de S. Paulo seja o thesoureiro da agencia do correio em São Carlos, naquelle Estado, Carlos Simplicio Rodrigues da Cunha, suspenso das funcções que exerce até exhibir a certidão exigida para legalização da substituição de sua fiança, visto ser inacceitavel a publica fórma enviada.

—:— O procurador geral da Fazenda Publica, por ter sido prestada fóra do prazo legal, recusou a approvação á fiança de d. Josepha de Albuquerque Cavalcanti, agente do Correio em Santo Antonio do Faria, em Pernambuco, e mandou intimar o escrivão da Collectoria de S. João Marcos e Mangaratiba, no Estado do Rio, a prestar nova fiança no prazo de 8 dias, devendo essa fiança retroagir á data do inicio de sua gestão e comprehender o municipio de Rio Claro.

Ficou mais de 48 horas por enterrar!

A policia do 23º districto providenciou para que fosse inhumado hontem o cadaver de uma creança de um anno de edade, filha de Adalgisa Paula dos Santos, residente á rua Marechal Rangel 486, em Madureira, pois, tendo o obito se dado no dia 27 Adalgisa á mingua de recursos não agia sobre o enterramento.

Unica verdadeira cura da hernia ou

QUEBRADURA

Sem operação, por meio do Cinto Herniario Electrico do PROFESSOR LAZZARINI — Medalha de Ouro — Paris — Estabelecimento Orthopedico fundado desde 1912.

Rio de Janeiro - Avenida Gomes Freire, 124,
ESQUINA DA RUA DO REZENDE

Neste grande estabelecimento os Srs. doentes encontrarão maravilhosos apparelhos feitos sob medida, para a CONTENÇÃO E CURA das mais volumosas quebraduras.

Essas cintas electro-orthopedicas, sem nenhuma mola de ferro, leves, invisiveis e suaves, permittem ao enfermo montar a cavallo, fazendo qualquer trabalho ou fadiga, ficando curado radicalmente em pouco tempo, sem operação alguma.

Fins da obesidade, ventre caido
Cura moveis, hernia umbilical

O professor LAZZARINI estará pessoalmente até o dia

10 de Novembro

Innumeros attestados de cura.

Illmo. Sr. Prof. Lazzarini.

Eu, Joaquim Anthero de Carvalho, sargento da Brigada Policial do Districto Federal, attesto a bem da verdade, que, tendo soffrido durante tres mezes a citada Hernia do Prof. Lazzarini, [illegible] JOAQUIM ANTHERO DE CARVALHO. Devidamente legalisado pelo tabellião dr. Fonseca Hermes, aberto de 10 ás 5 da tarde. (F 6915)

CHRONICA ESPIRITA

VI

S. em. o sr. [illegible] ficou embasbacado [illegible] reio" o telegramma [illegible] dava noticia da [illegible] em. sr. cardeal Me[illegible] ção triennal do Epi[illegible] tante, onde teve [illegible] "estar convencido [illegible] da egreja que elle [illegible] *aquelles que professam* [illegible] *gião christã estão* [illegible] *ternidade de Deus*" [illegible] s. em. o sr. cardeal [illegible] devia ter pensado [illegible] que foi um tanto [illegible] publicar a sua tão [illegible] e, naturalmente, [illegible] se teria sido inspirado [illegible] rito Santo ou pelo demo[illegible]

Para nós, o facto da [illegible] deal Mercier a Detroit [illegible] sitar a convenção [illegible] bastante significativo [illegible] um cardeal, cujo valor [illegible] guem desconhece, durante [illegible] pecias da guerra, confessa [illegible] blico, que para elle, [illegible] mesma egreja do sr. [illegible] coverde, tanto os protestantes como os catholicos e os de qualquer outra seita christã são filhos de Deus, emquanto do outro lado, o seu collega aqui manda pregar [illegible] da novena contra os [illegible] testantes e tres dias contra o espiritismo, a religião christã por excellencia.

Antes de começar esta metamorphose catholica, já o bispo de Londres, protestante, tambem em publico, declarou acreditar na communicação dos espiritos com os encarnados e na sua materialização; citou um caso delle [illegible] conhecido.

São signaes dos tempos. A verdade vae triumphando a despeito de todos os esforços daquelles que tem o interesse, talvez inconfessavel, de occultal-a.

Já ha tempos tivemos occasião de nos referir ao caso da materialização de um espirito [illegible] constatada em innumeras sessões por homens da elite parisiense; agora nos vem a noticia [illegible] materialização do espirito [illegible] uma operação e sem [illegible] menor dor por elle executada á vista de dois medicos distinctos sendo um delles senador.

Como não ha de triumphar o espiritismo? E quem é que poderia pedir que estes factos se produzam? E quem os quizesse impedir não seria um louco?

S. em. o sr. cardeal recommendou a oração do terço e do [illegible] rio: nós tambem recommendamos a oração, porém, resumida e mais sentida tanto aos seus adeptos como aos nossos e no fim s. em., cá aqui ou lá, ha de ver o fructo das duas classes de orações. E' questão de tempo.

Lembramo-nos ter uma vez, numa fazenda, assistido com todo respeito, a uma oração do terço pela dona da casa, quando de repente, com espanto nosso, ella gritou: "oh Mercedes, vae ver o feijão que está queimando!" Nunca nos esquecemos deste incidente, que claramente demonstra o valor dessas rezas catholicas, aliás, imitação das orações dos judeus, condemnadas por Jesus, por serem absolutamente improductivas. A unica vantagem que por ventura trazem, é que a creatura durante o tempo da reza, se não faz bem, não produz nenhum mal.

S. em. o sr. cardeal, se tem amor á sua alma, isto é, se acredita na sua existencia (e mesmo que não acredite) deve recommendar aos seus fieis a leitura e meditação do Evangelho puro e simples, pois elle é obra de Jesus, o qual aliás, disse, que não fallava de si e sim, que ensinava só aquillo que o pae lhe recommendara.

Fóra disso, fóra do Evangelho tudo que se pratica na egreja de Roma é obra dos homens e sem valor. S. em. nos ha de perdoar a audacia se aqui declaramos publicamente, que temos a certeza de s. em. sabe tudo isso melhor do que nós, como sabe que não só os christãos como todas as creaturas mesmo sem serem christãs, estão, na phrase do cardeal Mercier "na mesma paternidade de Deus", mesmo porque elle é que não pode ser pae e padrasto.

Fred. Fimer.

Cobrando 641$300

Gonçalves Lopes & Comp., residentes em Nictheroy, propuzeram ao juizo federal da 2ª vara, uma acção contra Antonio de Oliveira Gomes para o fim de se cobrar da quantia de 641$300 de sua conta corrente.

Garage Flamengo
ANTIGA RENAULT
178 — MARQUEZ DE ABRANTES — 178
Automoveis de Luxo para baptisados e casamentos. Automoveis para passeios e excursões. Attende a chamados a qualquer hora.
(2937) TELEPH. SUL. 450 e 2.806.

Cinema Mattoso
Praça da Bandeira
Hoje! Hoje! Hoje!
Mysterio silencioso
que repetimos devido ao máo tempo de sabbado passado
Uma menina de juizo
por Olive Thomas, esposa de Jack Pickford, e mais dois episodios
SEDUCÇÃO DO CIRCO
pelo ROLLEAUX
Amanhã — Mysterio silencioso, Surpresa conjugal e Era uma vez o kaiser!

Cinema VELO
Rua Haddock Lobo, 192
Tel. Villa, 275.
Hoje! Hoje! Hoje!
Um programma bellissimo — Ultima série da
VAMPIRO RELAMPAGO
Affeição de orphandade
e o grandioso drama
O conquistador
por Williard Mark, o marido de Pauline Frederick
Amanhã — Inicio do Mysterio silencioso e Caminho de lagrimas.

Cinema Modelo
Rua 24 de Maio n. 287
Hoje! Hoje! Hoje!
Programma excepcional!
Era uma vez o Kaiser!
comica
SURPRESA CONJUGAL
da série de ouro, por MARIA MAC LAREN
e as 3ª e 4ª séries do
Mysterio silencioso
e mais formidavel de todos os films em séries.

Cinema SMART
214 — Boulevard 28 de Setembro — 216
Hoje! Hoje!
Amor de Rajah
Drama de grande emoção
GABINETE DE BELLEZA
Engraçadissima comedia da Keystone
PRISCILLA DEAN, o famoso drama em 6 actos da celebre "Série de Ouro"
O LADRÃO COM LUVAS DE PELLICA
Formidavel drama policial.

COPACABANA
CINEMA AMERICANO
HOJE — Mais um espectaculo deslumbrante, mais um programma excepcional constituido por 3 films magnificos, merecendo especial destaque o emocionante film: CÉSAR E UM DEVER, completa o programma UNIVERSAL JORNAL, QUEM NÃO TRABALHA VAE PARA A GUERRA, "Desventura de Juvencio", e "Quando a esposa viaja".
Brevemente: "Luna Park", Cine Theatro, a maior casa de diversões da America do Sul. Amanhã — Dia de moda, grande espectaculo de grande gala. (F 7163)

CINEMA PARC BRASIL
Empresa Leandri & C.ª — Operador Gatinho — Rua D. Anna Nery n. 258
HOJE HOJE
— Programma sem egual —
SORRISOS
Uma joia da Fox Film, em [illegible] partes, sendo protagonistas as duas lindas creanças, Jane e Catherine Lee.
Moeda Quebrada
19º e 20º episodios
Sabbado e domingo — "Descoberta da America", [illegible] — "Jubilo Amargo". [illegible]

CINEMA PARIS
HOJE — Novo e surprehendente programma! — HOJE
IVAN ABRAMSONS, secundado brilhantemente por notaveis artistas na interpretação da peça
CINZAS DE AMOR
0 longos actos de grande intensidade dramatica
Continua neste programma o successo do empolgante film, que
só será exhibido hoje
O ENIGMA DE SANGUE
com a exhibição das 9ª e 10ª e 11ª séries, intituladas: O olho accusador, A pista e O cerco, dividido em 6 grandes e sensacionaes partes
Amanhã — FERNANDA TASSI, a formosa actriz, na protagonista do drama — A mulher do sonho. (0017)
Sempre sensacionaes novidades
O mais legitimo exito do dia

Theatros da Empresa Paschoal Segreto

S. PEDRO
Grande Companhia Nacional de Operetas e Melodramas (genero do Theatre Chatelet, de Paris) — Direcção artistica de EDUARDO VIEIRA — Maestro regente da orchestra, LUIZ MOREIRA
HOJE —:— Duas sessões —:— HOJE
—:— A's 7 3/4 e 9 3/4 —:—
Exito absoluto! Successo! Successo!
Duas representações da lindissima opereta nacional, do mais lindo "bouquet" das artes theatraes brasileiras em um dos seus mais arrojados surtos de esplendor, arte e bom gosto!
PROVA DE AMOR
Poema dos Srs. SERRA PINTO e LUIZ DRUMMOND — Partitura do maestro DR. ASSIS PACHECO
Tres actos do mais surprehendente effeito scenico! A mais offuscante das combinações do luxo, riqueza e originalidade! Scenarios encantadoramente apotheoticos!
Em menos de uma semana, quasi 20.000 espectadores!
Amanhã — PROVA DE AMOR. A seguir — AS SAPEQUINHAS, de Viriato Corrêa, autor d'A JURITY, para a estréa da actriz WANDA ROOMS.
Amanhã, no theatro CARLOS GOMES, primeira representação do famoso drama — O CONDE DE MONTE CHRISTO.

S. JOSÉ
Companhia nacional, fundada em [illegible] de julho de 1914 — Empresa [illegible] — Regente da orchestra [illegible]
Hoje — Tres sessões — Hoje!
A's 7, 8 3/4 e 10 1/2 da noite!
O maior successo de gargalhada!
Tres actos diverlidissimos!
OS FITEIROS
Poema do Sr. GASTÃO TOJEIRO — Partitura do maestro [illegible]
[illegible] Graça esfusiante!
Desempenho excellente [illegible]
DEODATO GRACINHAS [illegible] da fabrica "Olho [illegible]
ALFREDO SILVA
Uma gargalhada de hora e meia!
A melhor peça do genero!

THEATRO LYRICO
Hoje A's 8 3/4
Récita em homenagem ao querido actor
JOSÉ RICARDO
da Companhia portugueza de operetas actualmente no THEATRO REPUBLICA, com a representação da opera comica, em tres actos, traducção de Eduardo Garrido, musica de [illegible]
Sinos de Cornev[illegible]
Notavel creação de José Ricardo no papel de [illegible]
Germana, Alice Pancada; [illegible]
Duetto da opera "Gioconda", pelas actrizes cantoras Alice Pancada [illegible]
Amanhã, no Republica — OS SINOS DE CORNEVILLE. Domingo [illegible] LUXEMBURGO. A' noite — OS SINOS DE CORNEVILLE.

Empresa JOSÉ LOU[illegible]

THEATRO RECREIO — Empresa RANGEL & C.
HOJE — A's 7 3/4 e 9 3/4 — HOJE
Grandiosa e engraçadissima novidade!
FIXE!
ESTRÉA do novo quadro de grande successo da revista de extraordinario exito!
NOVO MUNDO
UMA FABRICA DE RISO NUMA AGENCIA DE SEGUROS!
DISTRIBUIÇÃO: — Côco Bichinhos, Director da Companhia de Seguros — NASCIMENTO FERNANDES; Zé Canhoto, SOARES CORRÊA; Theotonio, ARTHUR RODRIGUES; Pardelhas — JOSÉ SILVA; Herminia — ALFREDO PEREIRA; Reclamante — FILHO; Leiteiro — ALVARO; Catharina — ALDA TEIXEIRA; Fifi — MARIA MARTELL.
Amanhã — NOVO MUNDO, com o novo quadro FIXE!
Em ensaios: A famosa revista O 31
Terça-feira, 4 — Grandioso festival commemorando o 1º centenario de espectaculos desta temporada. Bilhetes á venda no theatro e na casa Lopes Fernandes — Avenida Rio Branco, 138 — das 11 ás 17.

Salão Paris no Rio - Rua do Ouvidor 139 - Grandiosas novidades

MUTILADO ILEGIVEL

O AUGMENTO DOS IMPOSTOS DE CONSUMO

A Liga do Commercio enviou á Camara um officio referente á questão

A respeito do projectado augmento dos impostos de consumo, a Liga do Commercio dirigiu hontem á Camara dos Deputados uma longa representação. [illegible]

[illegible]

... brança de imposto por peso, fica distribuida equitativa e racionalmente a sua taxação.

— 12º Item — (Gravatas) — 1ª, 2ª e 3ª partes — Prevalecem as mesmas razões para a unificação, convindo, entretanto, adoptar-se as taxas seguintes: — Para as de lã, algodão ou linho, 5$ por kilogramma. Para as de borra de seda, seda pura e com qualquer materia, 8$ por kilogramma.

— 13º e 14º Itens — (Suspensorios para calças e ligas) — Para os de qualquer tecido, [illegible]

[illegible]

— Emenda 6, paragrapho 3º — 4ª parte — As disposições dessa emenda revogam por expresso, os artigos do Codigo Commercial que garantem, em toda sua plenitude, o segredo profissional, sem trazerem, entretanto, nenhuma vantagem que as justifiquem pelo que, pedimos a sua suppressão".

Opportunamente a Liga enviará á Camara um novo officio, pronunciando-se a respeito das perfumarias, joalheria, moveis, casas de jogo, fumo e bebidas.

ARTIGOS PARA O CARNAVAL

Garcia da Silva & C.

LOJA DO JAPÃO

São Paulo

Serpentinas, confetti, lança-perfumes

Vendas por atacado

AGENCIA E DEPOSITO: Rua Uruguayana n. 85

Telephone Norte 3068 — RIO (1228)

A OBRA DEVORADORA DO FOGO

FOI QUASI DESTRUIDO O EDIFICIO DA FABRICA SARDINHA

Hontem pelas duas horas da tarde, os moradores da rua do Senado e adjacencias foram surprehendidos por um grande estampido. Dera-se a explosão de uma caldeira na antiga Fabrica Sardinha [illegible] e logo as chammas ameaçaram envolver todo o edificio.

Verificando o sinistro o sr. Or- [illegible]

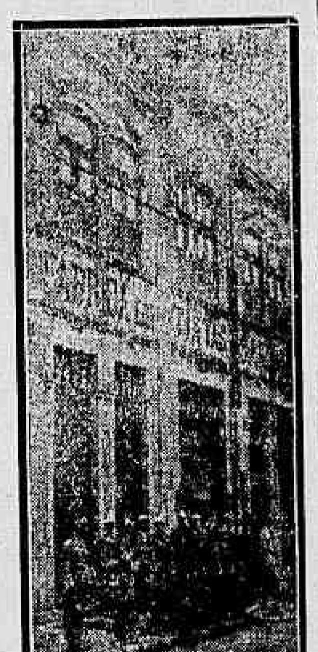

A fachada da fabrica Sardinha

lando Sardinha, um dos directores da fabrica [illegible]

A caldeira que explodiu estava situada na area ao fundo da fabrica entre dois galpões [illegible]

[illegible]

Na delegacia do 12º districto foi aberto inquerito a respeito.

A Fabrica Sardinha conta 43 annos de vida e está segura nas Companhias Anglo Sul-Americana, Seguros Confiança e Providencia, em 300:000$000. São seus actuaes directores os srs. José S. Cruz Sardinha e Orlando Sardinha.

DO EXTERIOR

OS NAVIOS ALLEMÃES AFUNDADOS EM SCAPA FLOW

Paris, 30 — O Conselho Supremo discutiu hoje outra vez a questão da indemnização que deve ser paga aos alliados pela Allemanha, em consequencia dos navios de guerra da esquadra allemã, em Scapa Flow, porto da Inglaterra, onde elles se achavam internados.

Em pagamento dos navios destruidos, a Allemanha será obrigada a dar docas fluctuantes ou outra qualquer coisa ao arbitrio dos alliados.

Não se sabe ainda se esta questão deve ser resolvida pela commissão de reparações, pelo que não se tomará nenhuma resolução definitiva, antes que sejam consultados competentes no assumpto.

O Supremo Conselho assegurou á França de que a sua parte nos navios de guerra da Allemanha não será diminuida, em consequencia do afundamento de Scapa Flow, porque é o governo allemão, e não os seus officiaes, o responsavel pelo dito afundamento, pelo que, é logico, lhe cabe indemnizar os prejudicados.

A Gran-Bretanha declarou-se tambem participante das responsabilidades do afundamento, promptificando-se por isso a garantir á França a parte que nos navios lhe poderia caber.

Os Estados Unidos e a Inglaterra, porque estavam mais ou menos de accordo sobre o afundamento dos navios que lhe coubessem, nada receberão.

A GRÉVE DOS METALLURGICOS AMERICANOS

Youngstown, 30 — A commissão da greve nacional do aço decidiu que não podem ser prejudicados com a gréve os contractos de fornecimentos feitos com algumas fabricas e que foram assignados antes da greve, pelo que ordenou que 5.000 homens voltassem ao trabalho.

O COMBATE AO ANARCHISMO

Washington, 30 — Depois de quatro horas de debate o Senado approvou uma resolução concedendo autorização ao executivo para lançar mãos de todos os meios para assegurar a ordem "na presente emergencia industrial".

O senador La Folletex, republicano apresentou uma emenda, que retirou depois, assegurando aos mineiros os direitos que lhes são concedidos por lei.

O SR. LLOYD GEORGE RESPONDE A'S INTERPELLAÇÕES

Londres, 30. — Falando hoje, á tarde, na Camara dos Communs, o primeiro ministro, sr. Lloyd George, combateu o discurso pronunciado pelo sr. Chamberlain, hontem e extravagantes accusações surgidas contra o governo, no correr do debate.

O sr. Lloyd George lamentou que no momento actual houvesse tão notavel falta de coherencia e união.

O primeiro ministro disse pensar que esta especie de sonho epileptico, que enfraquecera alguns cerebros no paiz, não encontraria éco, numa assembléa calma e respeitavel, como a Camara dos Communs.

Falando das responsabilidades mundiaes, que pesam sobre o governo, o sr. Lloyd George disse:

"Abandonamos a Armenia, porque precisamos economizar. Não podemos policiar o mundo inteiro. Pensamos honestamente que ha outras potencias, as quaes têm direito á sua parte tambem."

A GREVE DOS MINEIROS AMERICANOS

Washington, 30. — O ministro da Marinha, sr. Daniels, declarou que os marinheiros desembarcarão para serem aproveitados nos serviços das minas, caso os seus operarios se declarem em gréve.

O sr. Daniels disse que, caso o presidente Wilson o determine, as forças de Marinha descerão, em numero sufficiente, nos locaes onde se fizerem necessarias.

ARTE PHOTOGRAPHICA MODERNA

Brevemente inauguração do mais artistico e luxuoso estabelecimento photographico do Rio

Vogue-Studio

AV. RIO BRANCO 144—1º

(Edificio da Tabacaria Londres)

(2323)

O "Hakata Maru" trouxe um contrabando de brinquedos, pelles e apparelhos cirurgicos

Por occasião da busca de praxe, a que procedeu, hontem, a bordo do vapor japonez "Hakata Maru", o ajudante de guarda-mór Annibal Nunes Pires, apprehendeu, em um dos seus compartimentos, regular contrabando.

Consta a volumosa "moamba" de tres grandes "valises", repletas de brinquedos de borracha e celluloide, uma caixa com apparelhos cirurgicos e varias pelles de animaes diversos para "boas".

Encontrou-a o ajudante Nunes no paiol de provisões.

Depois de varejar outros compartimentos, o sr. Nunes foi terá quelle onde a encontrou occulta, a um canto, sob saccos.

O commandante do "Hakata Maru", interrogado sobre o contrabando, declarou ignorar a sua existencia a bordo.

O ajudante Nunes, depois de lavrar o competente termo de apprehensão, fez remover a mercadoria apprehendida para a guarda-moria e levou o facto ao conhecimento do inspector da Alfandega, que, hontem mesmo, mandou instaurar o processo a respeito.

Auxiliaram o ajudante Nunes Pires os officiaes aduaneiros Antonio Ribeiro dos Santos e Felippe Nery de Carvalho e o marinheiro Timotheo José de Lima.

A EXPULSÃO DE ANARCHISTAS

O "Benevente" levou vinte e tres agitadores, procedentes desta capital, S. Paulo e E. do Rio

As medidas severas da policia

Os anarchistas hespanhoes, hontem expulsos do nosso paiz. Vê-se, da esquerda para a direita, no primeiro, Adolpho Alonso, Raphael Pedro Lopez, João Joaquim Rodriguez, Antonio Perez, Manoel Perdigão; no segundo plano, José Cid, Joaquim Alvarez, Manoel Perez Segundo, Manoel Perez e Antonio Prieto.

A acção da policia, no sentido de acabar de vez com os desatinos de elementos estrangeiros que pretendiam implantar o regimen terrorista em nosso paiz, tem dado os melhores resultados.

O dr. Geminiano da Franca, chefe de policia, de accordo com as instrucções que recebeu do dr. Alfredo Pinto, ministro da Justiça, tem apoiado as medidas adoptadas pelo seu digno auxiliar, dr. Nascimento Silva, 3º delegado auxiliar incumbido de processar esses máos elementos, na sua grande maioria estrangeiros.

E, graças á tenacidade, não só do delegado em questão, como tambem dos seus collegas dos Estados do Rio e S. Paulo, foram hontem embarcados, no "Benevente", que partiu, á noite, para a Europa, mais 23 perigosos agitadores. Esses individuos, que se achavam recolhidos á Casa de Detenção e ao xadrez da Policia Central, foram transportados para o Pharoux, cáes de embarque, em carros fortes, convenientemente guardados.

A policia toma providencias

No intuito de evitar os factos desagradaveis da vez passada, o chefe de policia fez destacar praças daquella corporação, com armas embaladas, para aquelle cáes, recommendando ás autoridades encarregadas do policiamento que não permittissem comicios ou manifestações de protesto contra a medida extrema adoptada pelo nosso governo para impedir os desmandos dos propagandistas de medidas violentas contra as instituições.

Os anarchistas expulsos

Foram estes os anarchistas que seguiram a bordo do "Benevente": Abilio Cabral, Albano dos Santos, Antonio Silva, Manoel Gonçalves, João Carlos, Manoel Ferreira, Alexandre Azevedo, Manoel Gama, Alberto de Castro, Annibal Paulo Monteiro, Antonio Costa e Everardo Dias, portuguezes, e Antonio Prieto, Antonio Perez, João Joaquim Rodriguez, Manoel Perez, Joaquim Alvarez, José Cid, Adolpho Alonso, Raphael Pedro Lopes, Manoel Perez Segundo, Manoel Perdigão e Francisco Ferreira, hespanhoes.

O ministro hespanhol na Policia Central

A' tarde, hontem, estiveram na Policia Central o ministro do Exterior e o ministro hespanhol, que foram conferenciar com o dr. Geminiano da Franca, sobre a partida de subditos hespanhoes.

Ao que se dizia, o representante do paiz de Affonso XIII procurou obstar a expulsão de alguns dos agitadores, que teriam seguido no "Benevente", mesmo sem passaporte.

"Elles" quebram, mas não vergam...

Os anarchistas deixaram a Policia Central aos vivas á anarchia e ao maximalismo, e cantavam a "Internacional".

A policia carioca forneceu dinheiro aos individuos expulsos, 22$500, fortes, aos portuguezes, e 62 pesetas aos hespanhoes.

A directoria do Lloyd resolveu que o "Benevente", onde seguem até o ultimo porto nacional, agentes de policia, toque em Vigo, onde desembarcarão os anarchistas.

O procurador geral da Republica no Cattete

Com o presidente da Republica conferenciou hontem o ministro Pires e Albuquerque, procurador geral da Republica.

Nessa conferencia, aquelle magistrado apreciou com s. ex. as medidas da policia expulsando os elementos estrangeiros que ameaçam a segurança das instituições.

O chefe de Policia no Cattete

O chefe de policia esteve hontem no palacio do Cattete, informando o presidente da Republica das condições em que se fez o embarque dos anarchistas estrangeiros processados e expulsos do territorio nacional.

O ministro da Hespanha no Cattete

O sr. Antonio Benitez, ministro da Hespanha, foi hontem recebido, em audiencia particular, pelo presidente da Republica, tendo chegado no palacio do Cattete em carro do Ministerio das Relações Exteriores.

O diplomata hespanhol, que falou ao chefe da Nação depois de lá ter estado o sr. Azevedo Marques, tratou com s. ex., das medidas executadas pela policia na expulsão de subditos hespanhoes, processados regularmente como anarchistas.

Nesta conferencia, não foi estranho o assumpto do incidente occorrido com o consul hespanhol.

Ha tambem anarchistas nos suburbios

O sr. José Fernandes Carvalhaes é dono de um botequim estabelecido á rua Nerval de Gouvêa, antiga D. Pedro, n. 155, em Cascadura, e habita, com sua familia, a casinha que fica aos fundos. O negociante é homem de bons costumes, pacato e casado com uma senhora que do primeiro matrimonio teve dois filhos homens, os quaes moram numa das dependencias da casinha de Carvalhaes.

Ha dias os dois enteados e o padrasto se desavieram, e aquelles, que se chamam José de Almeida Flores, e João de Almeida Flores, depois de surrarem o padrasto, o puzeram fóra de casa. Receioso de que os homens reproduzissem a dóse e sem contar com o apoio da mulher, que ficou desde logo a favor dos filhos, Carvalhaes abandonou tambem o negocio e refugiou-se em logar seguro.

Semelhante situação era-lhe, porém, difficil manter por muito tempo, porque tinha compromissos a satisfazer, no seu negocio, e ficaria embaraçado se á frente delle não se mantivesse.

Por isso, Carvalhaes tomou a resolução de procurar o 1º delegado auxiliar e dizer-lhe a especie de gente que eram os enteados, enthusiastas de idéas anarchistas, agitadores, homens perigosos, emfim.

E, assim decidido, compareceu ante-hontem, á noite, á Policia Central e narrou o caso todo ao primeiro delegado auxiliar.

Esta autoridade, sem demora, entendeu-se com o delegado do 20º districto, a quem recommendou que prendesse os aggressores de Carvalhaes e désse todas as providencias cabiveis na hypothese.

De posse da recommendação, as autoridades do 20º dirigiram-se, primeiramente, ao botequim de Carvalhaes, encontrando ali, gerindo o negocio, como se o proprio dono fosse, um dos enteados, o de nome João, que foi logo preso. Carvalhaes, que sabia da diligencia, e sorrateiramente se approximára, apresentou-se na occasião, e, abrindo o cofre do estabelecimento, entregou á policia um pacote de jornaes anarchistas que aquelle seu enteado ali guardára. Effectuada essa prisão, seguiram as autoridades para a casinha dos fundos, que tem um portão que permitte a entrada pela rua D. Pedro, achando-se ahi situada entre a "Casa Rosa", de caixões e corôas funebres, e um armazem em obras. No interior da casa foi preso o outro enteado, que, como o primeiro, não offereceu a menor resistencia. Nessa casa, a policia encontrou grande quantidade de periodicos anarchistas, entre elles "Spartacus" e "A Plebe".

Os presos não negaram as idéas que professavam e disseram ás autoridades que obedeciam á orientação de João Rosa da Silva, empregado da padaria sita á rua do Campinho, 15. Soube então a policia que esse Rosa era um typo agitador, que ainda domingo ultimo, por occasião das eleições, espalhára pelos suburbios boletins sediciosos, convidando o povo a reagir contra os parasitas e só votar nos que se batiam pela causa da liberdade.

Já que estava com a mão na massa, as autoridades acharam de conveniencia segurar tambem esse individuo, e dirigiram-se para a padaria indicada. Souberam, porém, ali, que Rosa fôra despedido segunda-feira, por haver faltado ao trabalho na vespera, afim de distribuir os boletins sediciosos. Para não perder a diligencia, prenderam, então, na padaria, o portuguez Antonio Vieira, que fôra o auxiliar de Rosa naquelle emprehendimento.

Levados todos para a delegacia, confirmaram elles ali tudo quanto anteriormente haviam dito, portando-se de modo inconveniente os irmãos Flores.

A' vista disso, foram todos recolhidos ao xadrez, de onde deverão ser transferidos hoje para a Policia Central.

Rosa não tinha sido ainda capturado e soube a policia que tambem faz parte do bando anarchista um carteiro do Correio, de nome Alvarenga, que está foragido. O inquerito a respeito correrá pela 3ª delegacia auxiliar.

THEATROS

Notas & Noticias

A festa de José Loureiro, no Lyrico

Será esta noite pequeno o Lyrico, para poder comportar todos os amigos e admiradores do querido artista José Ricardo e que á sua festa, que hoje ali se realiza, queiram assistir. A operêta escolhida, ás sympathias de que goza o homenageado, a distribuição dada á peça, as homenagens a serem prestadas a José Ricardo, tudo isso concorre para que nem uma só localidade deixe de ser occupada, tanto mais que se trata do festival de um dos mais distinctos artistas portuguezes e dos mais honestos dentro da sua arte. Subirá á scena, em primeira representação, nesta temporada, a lindissima opera comica, da Planquette, traducção do inolvidavel Eduardo Garrido, Sinos de Corneville, na qual toma parte toda a companhia, desempenhando José Ricardo o papel de "Tio Gaspar", considerado como a sua mais extraordinaria creação artistica. Os restantes papeis têm magnifica distribuição, como se vê: Tio Gaspar, José Ricardo; Germano, Alice Pancada; Rosalina, Auzenda de Oliveira; Victorina, Lorsalira Neves; Gertrudes, Mercedes Gonçalves; Suzana, Arminda Neves; Tereza, Australia Ferreira; Gastão, marquez de Corneville, Luiz Leitão; Bailiño, Correia; Nicolau, Fernando Pereira; Tubarão, Sebastião Pereira, 1º tabellião, Humberto Amaral; Funinord, Raul Pancada; Guipardim, Antonio Paiva; Papa figos, Antonio Mattos.

Num dos intervallos, as applaudidas artistas Alice Pancada e Maria Abranches cantarão o duetto da opera "Gioconda", em attenção e por especial deferencia para com o festejado.

A companhia lyrica juvenil

E' amanhã, que, no theatro Lyrico, estrêa a grande companhia lyrica juvenil, que para sua apresentação escolheu a conhecida opera em 4 actos de Donizetti Lucia de Lammermoor, em que tomam parte os principaes artistas variando as edades de uns a outros de 11 a 17 annos. Apezar da pouca edade dos interpretes, dizem-nos que os desempenhos dadas ás operas são bastante recommendaveis e interessantes, não só na opera de estréa, como ainda nas seguintes, sendo digna da especial attenção a representação dada á Tosca, que será o segundo espectaculo da companhia. No domingo haverá matinée, bem como no domingo á noite. Para estes tres espectaculos, estão á venda os bilhetes no theatro Lyrico.

DIVERSAS

Seguem amanhã para Lisboa, onde vão trabalhar no theatro Polytheama, como participantes do elenco da companhia Aura Abranches-Chaby Pinheiro, os artistas José Monteiro e Laura Fernandes.

— A companhia Leopoldo Fróes, do Trianon, está preparando a comedia "A mulher brasileira", original de Pedro Augusto, e que, ao que dizem, marcará mais um grande exito theatral.

— No proximo dia 10 realiza-se no Recreio, a festa artistica da actriz Philomena Lima, figura feminina de destaque da companhia Ruas.

— Para tratar sobre a proxima demolição do theatro Apollo, reune-se hoje ás 4 horas da tarde, á rua do Theatro n. 31, a Sociedade Brasileira de Autores Theatraes.

O QUE HA HOJE:

TRIANON — A nova comedia de Gastão Tojeiro, *Os sonhos do Theodoro*, vae de vento em popa caminho do centenario. Leve, espirituosa, bem feita e magnificamente representada, constitue ella um espectaculo que não se deve perder. Espectaculos ás 7 3|4 e 9 3|4.

S. PEDRO — A companhia do São Pedro anda em maré de sorte: depois da *Jurity*, que foi á scena 200 vezes, está alcançando grande successo ali a opereta nacional *Prova de amor*, que reune ao encanto do poema a belleza da musica de Assis Pacheco. Espectaculos ás 7 3|4 e 9 3|4.

S. JOSE' — No popular theatrinho do Rocio está fazendo promissora carreira a engraçada farça de Gastão Tojeiro *Os feiticeiros*, na qual é de ver-se o papel que desempenha o actor Alfredo Silva. Espectaculos ás 7, 8 3|4 e 10 1|2.

CONCERTO, NO MUNICIPAL

Antes de abandonar o campo onde muitos louros grangeára, e rumar para além do Oceano, o tenor Schipa quiz deixar o seu aureolado nome ligado a uma obra de altruismo.

Antes que tudo, solicitou á requesta da pianista senhorita Irene Nogueira da Gama, seu valioso auxilio artistico, e com ella de pleno accordo, resolveu dar um concerto, do qual a metade do producto seria destinado ao caridoso sodalicio "Pro Matre".

O programma foi annunciado com a devida antecedencia, no monitorio escopo de alcançar o maior concurso de publico; o concerto realizou-se e o auditorio brilhava pela... ausencia.

Esphyngetico, paganissimamente esphyngetico é o publico do Municipal; sim, do Municipal, theatro escolhido para essa cerimonia de arte e carinado Entretanto, nem o renome que, justamente, Tito Schipa desfructa no nosso mundo lyrico, nem o prestigio que a eminente pianista Irene Nogueira da Gama goza na nossa sociedade fina, nem o alevantado intuito de contribuir para um acto de caridade christã, moveram os bons sentimentos da nossa esphera social merguihada no luxo e na abastança; e o theatro estava em dois terços reclamando em vão a honra dos occupantes.

Muitos, numerosos, unanimes, foram os applausos que a assistencia tributou aos concertistas, assim como frequentes surgiram pedidos, com deferimentos, de *bis*; mas por eloquentes que se nos afigurassem taes manifestações, são todavia ellas apouco[illegible]te efficazes para o fim que o concerto almejava, fim esse que em [illegible] linguagem beneficente se denomina "receita de bilheteria".

Não obstante, pois, a contrariedade que os illustres artistas deviam sentir, a execução do programma excedeu qualquer espectativa, sem embargo de quanto se esperava do reconhecido valor dos executantes.

Schipa deliciou o auditorio em fartos trechos, de canto dramatico e de camara. A sua bella voz, afeita a todas as inflexões do sentimento, foi apreciada nos seus mais leves pormenores.

A srta. Irene Nogueira da Gama confirmou o temperamento de pianista vibratil, possante e suavemente expressiva.

Coberta de palmas a cada trecho, attendeu aos pedidos do auditorio, brindando-o com outras peças.

Ao piano esteve diligentemente o maestro Bellini do qual o tenor Schipa interpretou duas canções.

VIAÇÃO

Por acto de hontem, o ministro tornou sem effeito a portaria de 18 de setembro ultimo, nomeando o engenheiro de segunda classe, addido, em disponibilidade, da Inspectoria Federal de Obras contra as Seccas, Roberto Muller, para identico logar do quadro effectivo da mesma repartição.

—:— Foi nomeado o engenheiro de segunda classe addido Floro Edmundo Freire, da Inspectoria Federal de Obras contra as Seccas, actualmente em disponibilidade, para identico logar do quadro effectivo da mesma inspectoria.

—:— O ministro, havendo concedido o arbitramento solicitado pela The Rio de Janeiro City Improvements Company Limited, para solucionar o caso relativo á isenção de direitos para objectos de expediente, convidou o dr. Mario da Silveira Vianna para servir de arbitro por parte do governo, nessa questão, em que funcciona como arbitro por parte da Companhia, o dr. José B. de Mello Rocha.

—:— Esteve hontem em conferencia com o ministro, sobre as obras de melhoramentos do porto de S. Francisco, no Estado de Santa Catharina, o sr. Adolpho Konder, secretario da Fazenda, Viação e Obras Publicas daquelle Estado.

—:— O ministro autorizou o governo do Estado do Rio Grande do Sul a se utilizar, nas obras do Porto que lhe foram transferidas, do material pertencente á União, mediante um termo de responsabilidade pela conservação e substituição do mesmo material.

—:— O director da Estrada de Ferro Central do Brasil foi autorizado a ceder ao Ministerio da Guerra o predio e os terrenos adquiridos por essa via ferrea, em Mariano Procopio, pertencentes [illegible] desse nome.

POLICIA

Roubaram calçado e dinheiro no valor de um conto e meio

Os amigos do alheio assaltaram, na madrugada de hontem, a fabrica de calçados Malley, de Antenor Soares Corrêa, sita á rua Frei Caneca n. 559, arrombando por meio de "pés de cabra" as portas dos fundos que dão para o morro de Paula Mattos.

Entrados no predio, dali roubaram doze pares de botinas, treze peças de pelle de buffalo branco e 300$000 em dinheiro, recolhido á caixa registradora.

Avaliando o roubo em 1:500$000, o lesado procurou as autoridades do 9º districto e apresentou queixa, sendo aberto inquerito e estando empenhada a policia em descalçar semelhante bota.

Embrulhava a freguezia no peso da carne

Domingos Corrêa, sempre que pesava a carne, deixava o freguez lesado em cem ou duzentas grammas, usando para isso o artificio de tirar o peso da balança antes do fiel regular. Toda a freguezia sabia disso, tanto que o negocio do espertalhão, situado na villa Eugenia 69, em Marechal Hermes, ficou conhecido na zona por *Açougue do Rato*.

Mas hontem, quando servia ao turco Armando Abrahão, o Domingos excedeu-se na esperteza e quiz impingir ao subdito do sultão 600 grammas por um kilo. O Abrahão não foi nisso, estrilou. O epilogo teve logar na delegacia do 23º districto, que já tinha recebido algumas queixas contra o Domingos e vae providenciar para que elle se corrija.

O Manoel aggrediu e fugiu

Na padaria da rua Voluntarios da Patria n. 266 brigaram hontem o empregado do forno Mario de Oliveira e o carregador de cesto Manoel de tal. Este mais dextro deu duas facadas naquelle e fugiu em seguida.

Mario recebeu curativos na Assistencia para as feridas que apresentava na face esquerda do hypocondrio e no braço esquerdo.

A policia do 7º districto abriu inquerito.

Falou de mais e foi preso

O individuo Luiz de Almeida, freguez de um botequim existente em Bemfica, gabava-se, ante-hontem, á noite, de haver ferido a navalha um homem, momentos antes.

Ao conhecimento da policia do 18º districto chegou tal facto, e como esta tivesse recebido um boletim da Assistencia, do qual constava haver sido ferido a navalha o preto José Eduardo, de 48 annos de edade, solteiro, residente á rua Dias da Cruz n. 13, no Meyer, mandou buscar o gabóla Luiz, que negou a autoria do delicto.

Foi aberto inquerito a respeito.

Quando não atropelam esmurram-se uns aos outros

A zona do 14º districto foi hontem á [illegible] conflagrada por *chauffeurs* e ajudantes.

A ocorrencia surgiu em frente á Estação Central da Estrada de Ferro por [illegible] de serviço e os protagonistas foram José de Azevedo Dias, José Teixeira, Manoel de tal, Antonio Garcia. [illegible] pela rua Visconde de [illegible] e acabou na delegacia para [illegible] na Assistencia para outros.

[illegible] Ferreira aggrediu Azevedo Dias e Manoel de tal feriu Antonio Garcia.

A Assistencia curou os que apanharam e a policia guardou carinhosamente os que deram pancada.

E a historia acabou sem mais complicações.

A Emilia fez hontem a sua fita

A Emilia Ferreira, branca, nacional, moradora á Ladeira do Faria 41, gostava de um subordinado do dr. Raul Soares, um guapo marinheiro que commetteu a ingratidão de abandonal-a, levado pelos encantos de outra sereia.

Não podendo viver sem seu queridinho a Emilia preparou uma fita para sensibilisar-lhe o coração: fingiu que ia embarcar para o outro mundo e passou iodo nos labios. O iodo queimou e a Emilia berrou queimando tambem a fita.

O marinheiro é que apezar de tanta queimação se manteve frio. Não fosse elle acostumado a agua...

Accidente no trabalho

Nas officinas da Light, em serviço hontem, recebeu queimaduras de 1º e 2º gráos no ante-braço e punhos do lado direito e no indicador medio e annular do lado esquerdo, além de uma ferida contusa no mento, o operario Fernando Nicacio de Sá, pardo de 39, annos, solteiro, brasileiro, residente á rua 19 de Fevereiro, 50.

A Assistencia prestou-lhe os necessarios curativos, findos os quaes recolheu-se á sua residencia.

O Maia, quando bebe, não conta com desgraça

No interior de um botequim da rua Clarimundo de Mello, sentados em torno da mesma mesa, discutiam Paulo de Azevedo Maia e Pedro Alves da Silveira, este morador á rua S. Januario 207, viuvo, com 54 annos. Da discussão nasce a luz, na maioria dos casos; daquella, porém, nasceu um charivari dos demonios, que acabou em sangue. Paulo Maia num accesso de raiva, puxou de um punhal que trazia e embebeu-o no companheiro, ferindo-o gravemente. Para evitar que o sanguinario continuasse a ferir a sua victima, atirou-se a elle o dono do botequim, Antonio Dias Ferreira, que o desarmou. Furioso com a intervenção, Maia quiz voltar-se contra Ferreira, dando-se ahi, então, o auxilio dos demais presentes, que contiveram o valentão.

Emquanto o ferido recebia curativos na Assistencia, e era depois internado na 15ª enfermaria da Santa Casa, o Maia era mettido no xadrez, devidametne autoado.

Ferido quando trabalhava em Nictheroy

Hontem, ás 5 horas da tarde, o nacional Adalgizio Alves, de 32 annos, branco, casado, residente á Alameda de S. Boaventura s|n, trabalhava num trapiche de Hard Rand & Cia., á travessa Carlos Gomes, em Nictheroy, quando um sacco de café, caindo-lhe sobre o joelho direito, produziu-lhe forte contusão na articulação do mesmo joelho.

Transportado para o hospital de S. João Baptista, ahi foi medicado.

Pequenas occorrencias policiaes

Foram soccorridos, pela assistencia, hontem:

Joaquim Fonseca, de 44 annos, caldeireiro, residente á rua General Caldwell n. 13, com um ferimento no olho esquerdo, occasionado em um accidente a bordo do *Satellite*; Manoel, filho de Oscar Villas Bôas, de 14 annos, residente á rua Barão de S. Felix 107, com factura subcutanea do terço medio do cubitus direito causada pela polia de uma machina, na officina em que trabalhava, n. 136; Olympio Alexandre Oliveira, de 44 annos empregado publico, morador á rua Floriano 30, Madureira, com uma edemia subaguda do pulmão; Antenor Alvarenga Carneiro, de 21 annos, operario, morador á rua Visconde de Itauna 415, que, colhido por um páo, soffreu fractura exposta dos ossos do nariz, sendo recolhido á Santa Casa; José Pereira Quintella, de 16 annos estudante, residente á rua Padre Marcellino 22, com o braço direito fracturado, devido a uma queda; Waldemar Gomes da Silva, de 13 annos, operario, morador á rua das Marrecas, que, colhido pela machina com que trabalhava nas officinas da rua Silva Jardim 33 soffreu escoriações nos dedos indicador e medio esquerdos; Pedro Francisco Mattos, de 19 annos, carpinteiro, morador á rua Martins Lage 103, com uma ferida contusa no indicador esquerdo, produzida por serra e Januario Candido, de 28 annos, serrador, morador á ladeira do Faria, com uma ferida contusa na palma da mão esquerda.

Uma "conflagração" na zona estragada

Adelia Maria da Conceição, residente á travessa das Bellas Artes n. 5, não obstante a sua condição inferior de mulher de vida facil, deixou caidos de amores por ella, o foguista da Armada Antonio Silva, residente á rua S. Claudio n. 14, e Esmeraldino de Freitas, empregado no commercio e residente á rua Senador Pompeu 190.

Hontem, á noite, encontraram-se os dois rivaes á porta da sua amada, discutindo acaloradamente.

Quando maior era o escandalo e pouco faltava para que os dois homens se empenhassem em luta corporal, o policial n. 378, da 3ª companhia do 1º batalhão, interveiu, prendendo-os. Adelia, que até então se mostrára indifferente ao incidente, mostrou-se indignada com tal intervenção e, avançando para o policial, poz-lhe a farda em misero estado.

Houve conflicto. Os dois contendores voltaram-se contra o soldado, sendo necessario ir em soccorro do 378 os guardas civis ns. 417 e 1.072, e mais um auto-soccorro, que transportou Adelia e os seus dois apaixonados para a delegacia do 4º districto, onde foram autoados em flagrante.

Quebrou a cabeça do outro, por motivo

Sem causa justa, hontem, Manoel Antonio, pedreiro, em serviço no Instituto Oswaldo Cruz, aggrediu seu companheiro Antonio Fernandes, morador á rua Fausto do Amaral n. 20, estação de Olaria, fazendo-lhe quatro ferimetnos na cabeça.

Depois disso, o Manoel *abriu o chambre* e o outro foi soccorrido no proprio laboratorio do Instituto.

Está aberto inquerito no 22º districto.

A VARIOLA EM ARACAJU'

Aracajú, 29 (Retardado) — Causou apprehensão aqui o estado sanitario em que se encontra o paquete nacional "Bahia", do Lloyd Brasileiro, onde grassa a variola. Aqui já se deram alguns casos de caracter benigno.

ULTIMA HORA

Antonio Dantas Bittencourt

✝ Os amigos de ANTONIO DANTAS BITTENCOURT participam o seu fallecimento hontem, ás 9.20 da noite e convidam a todos os seus admiradores e afficçoados para acompanharem o seu enterro que se verificará hoje, sexta-feira, 31 do corrente, saindo o feretro da travessa José Bonifacio n. 17 — Todos os Santos, ás 4 horas da tarde, para o cemiterio de Inhauma.

(F. 7.204.)

Au Palais Royal

GRANDE VENDA ANNUAL

20 % de abatimento em todos os seus artigos

A COMEÇAR EM 1º DE NOVEMBRO

GRANDES SALDOS

2542

NOTAS SOCIAES

DATAS INTIMAS

Faz annos hoje o sr. Benevenuto de Carvalho Leme, estimado negociante desta praça e chefe da firma Carvalho Leme & C.

—:— Passa hoje o anniversario natalicio do sr. Jayme Carneiro Leão, procurador do Club de Natação e Regatas.

—:— Festeja hoje mais um anniversario natalicio a galante menina Maria de Nazareth, enteada do deputado estadual coronel Cicero Costa.

—:— Fazem annos hoje o coronel Samuel Pacheco Maleval e seu filho, Paulo Maleval.

—:— Passa hoje a data natalicia da senhorita Marina Lara, dilecta filha do almirante Santos Lara.

—:— Festejou hontem o seu anniversario natalicio a apreciada senhorita Della Azevedo. Por motivo de molestia em sua casa, não deu, como costuma recepção nesse dia.

—:— Faz annos hoje d. Laura de Drummond Alves Monteiro, amanuense da Escola Normal.

—:— Completa hoje o primeiro anno de existencia a interessante Marina, filha de d. Maria Santos Lopes e do sr. Arthur José Lopes, socio da firma Prado, Lopes & C., e director da Escola Remington.

—:— Faz annos hoje a senhorita Adelaide Ferreira da Costa e Souza, filha do sr. Leonardo Ferreira da Costa e Souza, chefe da casa L. Ferreira Irmão & C.

—:— Faz annos hoje o sr. Agenor Vianna de Barros, redactor da revista "Luz e Sombra" que se publica em Nictheroy.

* * *

CASAMENTOS

Na cidade de Oliveira, Minas, realizou-se, no dia 29 do mez que hoje termina, o enlace matrimonial do sr. Antonio Fernandes de Souza, commerciante e fazendeiro em Barretos, Estado de S. Paulo, com a senhorita Diva Pinheiro Chagas, dilecta filha da sra. d. Maria Candida Pinheiro Chagas, viuva do major Francisco das Chagas Andrade.

Foram padrinhos, por parte do noivo, no civil, o dr. Oscar Lisboa, e sua senhora, d. Carmen das Chagas Lisboa, e do noivo, o professor dr. Antonio Pinheiro de Campos e d. Zita das Chagas Diniz, esposa do dr. Arthur Diniz, advogado, e no religioso, por parte do noivo, o dr. Oscar Lisboa e senhora, e por parte da noiva o sr. José Pinheiro Chagas, nosso companheiro, e d. Maria Guilhermina Ribeiro Pinheiro Chagas, esposa do dr. Djalma Pinheiro Chagas, deputado estadual, advogado e jornalista.

Em ambos os actos, o dr. Oscar Lisboa foi representado pelo sr. Armando Pinheiro, conceituado commerciante naquella cidade mineira.

Os nubentes partiram no mesmo dia para a capital paulista.

—:— Realizou-se hontem o enlace matrimonial do dr. Caio Machado, nosso collega de imprensa, com a sra. d. Hercilia de Bittencourt Coelho.

Paranymphararm o acto: pela noiva, no civil, o desembargador Eusebio Silveira da Motta e d. Isabel Jaymet, e no religioso o capitão Adolpho Severiano da Fontoura e sua senhora, d. Corina da Fontoura; pelo noivo, no civil, o dr. Cassandro de Oliveira Vernes, e no religioso o dr. Edgard Hassellmann.

O acto civil teve logar na 5ª pretoria, e o religioso na egreja de São Francisco Xavier.

Devido a luto recente na familia do dr. Caio Machado, não houve solennidade.

\+ + +

NASCIMENTOS

O lar do sr. Julio C. Leal Junior e de d. Anna F. Leal, acha-se em festa com o nascimento de um menino, que será baptisado com o nome de João.

* * *

CLUBS E FESTAS

Ir ao High Life Club todas as noites ouvir e applaudir a orchestra Brasil e o mignon concert dirigido pelo professor Ernesto Cregoire já se tornou a mais agradavel obrigação da nossa jeunesse dorée.

Continua fazendo grande successo a magnifica troupe portugueza "as violetas", em seus fados, canções, e desafios originaes.

Para amanhã está annunciado um baile, que vae ser simplesmente delicioso.

Com uma frequencia distincta e numerosa funccionam todas as noites o restaurant e o bar ao ar livre.

—:— Esteve encantadora a recepção que o dr. Mario de Amorim e senhora deram hontem, em commemoração ao 26 anniversario do seu casamento.

\+ + +

VIAJANTES

No "Belmonte", acompanhado de sua esposa, d. Alba Freire Perret, e cunhada, senhorita Irina Muniz Freire, partiu hontem para a Europa o sr. Augusto Perret, alto funccionario do Lloyd, que vae á Europa em commissão da empresa.

Grande numero de parentes e amigos foi a bordo levar aos viajantes os votos de boa viagem.

—:— Parte sabbado proximo, a bordo do "Hollandia", para Portugal, em visita á sua familia, o capitalista desta praça coronel Agostinho da Silva Marinho, membro da colonia portugueza nesta capital.

—:— Segue no "Plata", a 5 de novembro proximo, para Marselha, o sr. Roberto Mesquita, nosso representante consular naquella cidade.

\+ + +

FALLECIMENTOS

Em Paquetá, falleceu hontem o major João Baptista Pinto, sogro do nosso companheiro José Pinheiro Chagas. O major Baptista Pinto, que gozava de geraes sympathias naquella localidade, onde residia, era bastante estimado pelas suas qualidades de caracter e de espirito, que o tornavam querido de quantos o conheciam.

* * *

MISSAS

Realizaram-se hontem, na egreja de S. Francisco de Paula, ás 10 horas, as missas mandadas rezar por alma do dr. Domingos de Menezes e do dr. Emmanuel Cardoso, pelos seus collegas funccionarios da Inspectoria Federal de Portos, Rios e Canaes.

Os actos religiosos tiveram grande concorrencia.

A'S SENHORAS GRAVIDAS — Precisando alimentar seus futuros bébês, recorram ao Leite Infantil. Admiravel substituto do leite materno. R. Gonçalves Dias n. 73. Envia-se para qualquer ponto do Brasil. Conserva-se 5 annos. (2967)

O juiz Marcello da Silva insiste em ir para a secção de Goyaz

O dr. Francisco Marcello da Silva, juiz seccional do Piauhy, permutou o cargo com o seu collega de Goyaz, Olympio da Silva Costa.

O *Diario Official* de 21 de novembro de 1918 publicou entre os decretos assignados no despacho collectivo da vespera pelo presidente da Republica, então, o dr. Delfim Moreira, o decreto de permuta de cargos dos referidos juizes.

Ainda não havia se tornado effectiva aquella permuta, quando em 21 de dezembro o *Diario Official* publicou uma rectificação, dizendo que o decreto de transferencia não havia sido assignado e que se tratava apenas de um engano.

Não mais podendo tomar posse aquelle juiz impetrou uma e depois outra ordem de *habeas-corpus* ao Supremo Tribunal Federal, allegando que o decreto fôra assignado pelo então presidente da Republica e inutilizado depois, collocando o paciente na impossibilidade de exercer suas funcções no cargo permutado, constrangimento illegal, uma vez que um decreto só pode ser annullado por outro decreto.

O Supremo denegou ambos os pedidos, sob o fundamento de não estar firmado o direito do paciente, por não ter elle tomado posse.

Abalou o dr. Marcello Silva para Goyaz e suscitou um conflicto de jurisdicção com o juiz, então, em exercicio naquella secção.

O Supremo Tribunal julgou este conflicto improcedente, attendendo a que o suscitante não podia tomar posse legitima do cargo senão em virtude de decisão judiciaria proferida em acção competente.

Hontem, o dr. Marcello Silva e o dr. Olympio da Silva Costa propuzeram, no juizo federal da 1ª vara, uma acção summaria especial contra a União, para o fim de ser annullado o acto que revogou o decreto de sua permuta e ser a ré condemnada a assegurar-lhes todas as vantagens decorrentes por lei daquelles cargos.

Os supplicantes protestam produzir todos os generos de prova necessarios, inclusive os depoimentos pessoaes dos drs. Amaro Cavalcante, José Linhares e Pelino Guedes.

Juntaram os autores á petição a resposta affirmativa do dr. Amaro Cavalcante á pergunta que lhe fôra feita por escripto, sobre se o decreto havia ou não sido assignado.

CORREIO SPORTIVO

TURF

O TURF EM SANTOS

Uma grave suspeita

Morreu em Santos, não repentinamente como foi noticiado, o potro Aprazivel, que correu uma unica vez nessa capital, batendo facilmente Madrugador, que disputará amanhã o grande premio "Excelsior" como franco favorito. O filho de Papanatas apresentou-se doente logo após a disputa de um grande premio naquella cidade e morreu em consequencia dessa doença, que até agora se ignora qual tenha sido.

Pessoa digna de credito, que esteve em Santos, disse-nos desconfiar da existencia de um grupo de malfeitores naquella cidade, os quaes podem agir quasi livremente, pois as cocheiras do prado Santista estão construidas de molde a permittir a entrada nella facilmente.

O informante citou-nos o caso de um cavallo que tendo trabalhado optimamente a distancia de determinada carreira figurou do modo mediocre publicamente, não parecendo o mesmo cavallo que acabava de produzir nesta capital esplendidas "performances". Esse parelheiro, além disso, terminou o percurso de tal prova a gottejar como um chuveiro, facto tanto mais estranho porque nunca o animal em questão se apresentou tão esgotado e nunca suára após as provas por elle disputadas até então.

Não dispomos, nem o nosso informante, de elementos para affirmar com segurança a existencia de qualquer anormalidade nas cocheiras da referida cidade paulista, mas seria conveniente que a directoria do Jockey-Club Santista abrisse um inquerito para apurar se as suspeitas que existem tem ou não fundamento.

✠ ✠ ✠

DERBY-CLUB

Montarias provaveis

São as seguintes as montarias provaveis dos parelheiros alistados para a corrida de amanhã, no prado do Itamaraty:

1º pareo — "Seis de Março" — 1.609 metros:
Cravina — 49 kilos — D. Vaz.
Severo — 50 kilos — R. Cruz.
Violão — 50 kilos — W. Oliveira.
Jocotó — 47 kilos — H. Zamith.
Zuleika — 47 kilos — J. Escobar.
Sape — 47 kilos — M. Tortorolli.

2º pareo — "Derby Club" — 1.750 metros:
Ilygia — 54 kilos — Fernando Barroso.
Alpha — 52 kilos — P. Zabala.
Tahyra — 47 kilos — E. Freitas.
Lyra — 47 kilos — D. Vaz.
Jatahy — 47 kilos — Não correrá.

3º pareo — "Itamaraty" — 1.600 metros:
Newnham — 51 kilos — C. Fernandez.
Lucina — 49 kilos — J. Escobar.
Hera — 49 kilos — E. Rodriguez.
Piperary — 53 kilos — R. Martins.
Louvain — 51 kilos — W. Oliveira.
Selenita — 49 kilos — P. Zabala.
Metz — 51 kilos — L. Martinez.

4º pareo — "Supplementar" — 1.600 metros:
La Zorrita — 50 kilos — L. Martinez.
Melrose — 50 kilos — E. Rodriguez.
Jaguaço — 47 kilos — R. Cruz.
Oyster Bay — 49 kilos — W. Oliveira.
Paralus — 50 kilos — Duvidoso.
Battery — 53 kilos — P. Zabala.

5º pareo — "Dezesete de Setembro" — 1.750 metros:
Alto — 51 kilos — C. Fernandez.
Quebec — 49 kilos — D. Vaz.
Marengo — 54 kilos — Não correrá.
Harlowe — 51 kilos — Lourenço Junior.
Monroe — 49 kilos — L. Martinez
Dieufort — 52 kilos — R. Cruz.

6º pareo — "Grande Premio Excelsior" — 1.800 metros:
Madrugador — 49 kilos — E. Rodriguez.
Chimita — 48 kilos — P. Zabala.
Kury Kury — 50 kilos — L. Martinez.

Os demais inscriptos não serão apresentados.

7º pareo — "Dois de Agosto" — 1.600 metros:
Kiosk — 54 kilos — Fernando Barroso.
Gowan — 50 kilos — W. Oliveira.
Grand Duke — 50 kilos — P. Zabala.
Monoculo — 52 kilos — E. Rodriguez.
Clamor — 50 kilos — Duvidoso.

✠ ✠ ✠

VARIAS NOTICIAS

Canguleiro, que reapparecerá depois de amanhã, disputando o premio classico "Proprietarios", trabalhando ao lado de Meyrick a distancia de 2.000 metros, derrotou uma vez mais o filho de Marcovil com extrema facilidade. O filho de Pericles cobriu aquella distancia em tempo apenas regular, mas não se empregou durante o exercicio.

A sua companheira de blusa Ipojuca, que intervirá na mesma reunião como concorrente ao grande premio "Ypiranga", foi trabalhada em egual distancia, portando-se bem.

Os dois pensionistas do Stud Lundgreen serão montados pelo jockey Dinarte Vaz, que os dirigiu em trabalho.

—:— Circularam hontem insistentes rumores de que Othelo não seria apresentado a disputar o classico "Proprietarios", depois de amanhã. O filho de Hall Cross, de facto, levou uma fomentação demasiado forte e está com o couro queimado na parte em que o caustico foi applicado. O mal não tem gravidade alguma e até depois de amanhã o glorioso defensor da blusa verde e faixa roxa póde estar perfeitamente em condições de se encontrar com Canguleiro. Temos razões para acreditar que os frequentadores do Jockey Club não serão privados desse encontro, que todos esperam com anciedade.

—:— O potro Diavolo cujos compromissos na proxima temporada do Jockey Club Paulistano são numerosos, está na capital paulista aos cuidados do "entraineur" Gino Napoli.

—:— O cavallo Minorú, cujo reapparecimento era esperado para o proximo domingo, por estar atacado de frieiras, não disputará o pareo "Prado Fluminense", do programma da corrida daquelle dia.

—:— Jocotó, alistado no pareo "Seis de Março", da corrida de amanhã, trabalhou hontem, no Jockey Club, a distancia da referida prova. O pensionista do Stud Expeditus percorreu os 1.600 metros em 115", tempo regular, tendo em vista estar a raia muito pesada.

—:— Hera e Battery, pensionistas do "entraineur" Eulogio Morgado, trabalharam hontem juntos, no hippodromo de São Francisco Xavier. Ambos andam bem, tendo Hera derrotado a sua companheira de box que, além de não dar prova em trabalho, não se empregou durante o exercicio.

—:— Chegou hontem, de Santos, a potranca Acayá, que veiu disputar o o grande premio "Ypiranga", da corrida e depois de amanhã. E' provavel que Sterlina, alistada na mesma prova, fique no box.

—:— Em outro logar da nossa edição de hoje, publicamos o programma official da corrida de depois de amanhã, no hippodromo de S. Francisco Xavier, para o qual chamamos a attenção dos leitores.

—:— Aprомptou hontem, no Derby Club, a egua Señorita. A pensionista do "entraineur" José Veiga portou-se bem durante o exercicio, tendo feito uma partida de 650 metros em 42 segundos.

—:— A bordo do *Asie*, chegou hontem da França o jockey R. Cuypers, que ha tempos exerceu sua profissão nesta capital, pilotando varios parelheiros entre elles o do Stud Candido de Barros.

O estimado profissional, que tomou parte saliente em diversas batalhas, veiu bastante forte e pretende novamente exercer a sua profissão na promixa temporada.

—:— La Zorrita trabalhou hontem, no Jockey Club, a distancia da prova em que se acha inscripta. A pensionista de Eduardo Luiz percorreu os 1.600 metros em 111 segundos.

—:— Severo, uma das forças do pareo "Seis de Março" da reunião de amanhã, galopou hontem, no Jockey Club, mostrando-se bem disposto.

Dieufort, seu companheiro de box, andou em boas condições e é sério adversario de Harlowe no pareo "Dezesete de Setembro".

—:— Continuam abertas as inscripções paar os concursos de palpites, organizados pelo semanario "O Bridão", para as reuniões do Derby e Jockey Clb.

FOOTBALL

Uma moção de solidariedade com os clubs do Remo

Por proposta do representante do Fluminense F. C., os delegados dos clubs da 1ª divisão fizeram constar da acta da sessão da ultima reunião divisional, uma moção de solidariedade com os clubs da Federação do Remo feridos pelo veto do Prefeito opposto á resolução do Conselho Municipal relativa ao arrendamento de terrenos de Santa Luzia.

O representante do Campeão da cidade fundamentou a sua proposta, unanimemente approvada, no facto da existencia de uma reunião indissoluvel entre todas as associações que dirigem e propagam os sports, sem distincção de modalidades, quer sejam aquaticos, quer terrestres, quer aereos, pois todas as ramificações se centralizam numa mesma origem, dirigem-se a identicos fins e fazem parte de um unico corpo.

Sempre que se ferir uma das partes, o todo deve sentir-se offendido e reagir contra damnos que podem comprometter o trabalho harmonico do conjuncto.

O movimento dos delegados dos gremios da 1ª divisão merece os mais francos louvores — a confraternidade entre todos os clubs e ligas sportivas do Rio é positiva.

✠ ✠ ✠

Uma curiosa proposta do delegado do Mangueira

Baseado em accusações e denuncias feitas por jogadores do Mangueira, o delegado deste club pediu o comparecimento ao conselho da 1ª de alguns jogadores do Fluminense e de seu club, mais o juiz.

As accusações do representante do Mangueira não tiveram nenhuma base razoavel e as opiniões no conselho, entre os 5 votos que approvaram o futuro espectaculo, bello para os assistentes e innocuo para os intuitos sérios da Liga, variavam: dizendo uns que éra para provar a innocencia dos jogadores do Fluminense...

Consta que a directoria da Metropolitana, attendendo a não ter competencia o conselho para o que decidiu e á improcedencia da decisão, vae recorrer do acto desse conselho.

✠ ✠ ✠

O S. Christovão perde o ponto de empate de terceiros quadros com o America

Por ter jogado com um socio sem inscripção na Liga Metropolitana, o S. Christovão perdeu o ponto de seu empate de 1 x 1 com o America, que foi, portanto, considerado vencedor.

✠ ✠ ✠

O Carioca defende os seus jogadores

O conselho da 1ª, por proposta de representante do Fluminense, apoiado pelos do S. Christovão e Andarahy, entregou á directoria o julgamento da defesa dos jogadores do Carioca, feita pelo representante deste club, por julgal-a digna de estudo.

Assim, na sessão de hoje, a directoria da Liga tomará conhecimento da defesa e resolverá sobre a punição de jogadores do Carioca.

✠ ✠ ✠

Porque não foi approvado o jogo de terceiros quadros Fluminense — Mangueira

O encontro de terceiros quadros Fluminense x Mangueira não foi approvado ainda porque o juiz não assignou a summula, esquecimento que será reparado.

✠ ✠ ✠

Não haverá jogos domingo

A esperança que ainda estava entre os nossos sportsmen de que se realizassem jogos de football no proximo domingo, fica desfeita deante das declarações feitas pelo sr. Sá Freire, prefeito do Districto Federal, a um vespertino de hontem.

Segundo essa nota o prefeito, disse, que não poderá consentir na realização dos matchs annunciados, visto não lhe permittir a lei. A disposição constante do orçamento está redigida de modo imperativo, não havendo como, deixar de dar-lhe cumprimento. O unico recurso seria a votação, em tempo, pelo Conselho, do projecto que revoga a lei que prohibe os jogos nos mezes de novembro a março. Esse projecto ainda não foi votado, sequer, em 1ª discussão, não podendo por isso, aproveitar aos jogos de domingo.

✠ ✠ ✠

A Festa de Sports será realizada domingo?

Segundo palestra por nós ouvida, era pensamento da directoria da Liga Metropolitana fazer effectuar a sua Festa de Sports Athleticos, domingo proximo no caso de se não poderem realizar os jogos marcados para esse dia.

A directoria da Liga, reunindo-se hoje, deverá tratar desse importante assumpto.

✠ ✠ ✠

PUNIÇÕES NA 1ª DIVISÃO

O "codigo da Mesa" em acção

O conselho da primeira Divisão da Liga Metropolitana, em sua reunião de hontem, á noite, resolveu o seguinte:

a) — Multar em 10$ os juizes Achilles Pederneiras e Carlos Alberto Coelho, por não terem comparecido aos jogos dos primeiros e terceiros teams do match Fluminense x Mangueira, para o qual foram escalados;

b) — Approvar por cinco votos contra dois, o pedido formulado por representante do Mangueira, no sentido de serem apuradas as accusações feitas pelo alludido representante aos players Arthur de Moraes e Castro e Francisco Bueno Netto, ambos do Fluminense;

c) — Cassar o registro do jogador Decio Monteiro e advertir por escripto o jogador Jayme Fructuoso, ambos do Andarahy;

d) — Deixar ao criterio da directoria a applicação da pena comminada na lei das penalidades aos players Waldemar de Lima, Braz de Oliveira e Jovelino Barbosa, todos do Carioca, em virtude das ponderações feitas pelo representante deste club;

e) — Suspender pelo resto da temporada o jogador Antonio de Rezende, do S. Christovão, por haver tomado parte no jogo dos terceiros quadros S. Christovão x America sem a devida inscripção.

✠ ✠ ✠

A presidencia do America Football Club

Estando o sr. Gabriel Nascimento, por motivo imprevisto e justificado, impedido, temporariamente, de exercer as funcções, assume o exercicio da presidencia do club o 1º vice-presidente, sr. Samuel de Carvalho, nos termos do art. 30 dos estatutos. — João Teixeira de Carvalho, secretario geral.

✠ ✠ ✠

Botafogo F. C.

Está marcado para hoje, ás 3 1|2 horas da tarde, um rigoroso treino entre o primeiro e segundo teams deste club, no campo da rua General Severiano. O director sportivo do Botafogo pede, por nosso intermedio, o comparecimento de todos os jogadores e suas reservas á hora marcada.

✠ ✠ ✠

Campeonato interno do São Christovão

Em disputa do campeonato interno do club acima deverão encontrar-se domingo proximo os teams azul e encarnado; o sr. Olavo Canabarro Pereira, captain do primeiro, pede, por nosso intermedio, o comparecimento de todos os seus jogadores ás 7 1|2 horas em campo, solicitando tambem o comparecimento das respectivas reservas.

✠ ✠ ✠

LIGA SUBURBANA DE FOOTBALL

Juizes para domingo

Estão escalados para os jogos de domingo proximo, na primeira divisão desta Liga, os referees seguintes:

Cascadura x Mavillea — Primeiro team, Bento Garcia; segundo e terceiro team, Isaias de Farias. Representante, Leandro de Almeida.

Dois de Junho x Bomsuccesso — Primeiro team, Manoel de Souza Graça; segundo e terceiro teams, Ernesto Perez de Mendonça. Representante, Manoel de Souza Graça.

Para os jogos do proximo dia 9 de novembro:

Dois de Junho x Dramatico — Primeiro team, Armindo Bentinho; segundo team, Ernesto Peres de Mendonça. Representante, Waldemar de Abreu.

✠ ✠ ✠

TORNEIO INTERNO DO FLUMINENSE

Nhambiquara x Tupan

O captain do team Nhambiquara pede, por nosso intermedio, o comparecimento dos seguintes jogadores, ás 3 horas da tarde de sabbado:

Affonso — Ruy — Lemos — R. Vidal — Paulo — Milton — Gaspar Silva — Lopes — Mem — A. Machado — J. Metekar.

Reservas: — Oscar Leitão — Humberto Cirio — J. Brandão Netto.

✠ ✠ ✠

O Villa Isabel treina hoje com o Mangueira

Realiza-se hoje, ás 15 horas, no campo do Villa (Jardim Zoologico), um rigoroso treino entre os teams dos clubs acima.

O sr. Atalmiro Mourão dos Santos, director de sports do Villa Isabel, pede por nosso intermedio, o comparecimento dos jogadores abaixo mencionados:

Carlindo, Jobel, José Nemezio, Olivio, Cid, Alcemiro, Lydio, Tavares, Cecy I, Cecy II, Lago, Rocco, Sodré, Othon, Plaisant e Pennaforte.

✠ ✠ ✠

Palmeiras A. C.

Carlos Dantas (Carlota) não tomará parte no proximo embate com o River, por se haver contundido no match de Campeonato Interno Matto Grosso x Minas Geraes.

Dantas luxou o braço esquerdo.

✠ ✠ ✠

CAMPEONATO INTERNO

O jogo Minas Geraes x Matto-Grosso será annullado?

O sr. Gilberto Soares, captain do team Matto Grosso, solicitou os pontos do match Minas x Matto Grosso, em que saiu vencedor o Minas Geraes por 5 x 0. O motivo allegado é ter o Minas Geraes posto em campo um jogador que não preenchia os requisitos de inscripção.

Cremos que tal recurso não terá provimento, pois o team Minas Geraes, incluiu o referido jogador de accôrdo com o codigo e com a commissão directora.

No proximo embate do Minas Geraes não tomará parte o player Moacyr Lobo, half-back left, que será substituido pelo sr. Octacilio Pedro Vasco.

O match Piauhy Amazonas talvez seja realizado sabbado, dia 1 de novembro. Isto foi o que nos disse o sr. Flavio Almeida, da commissão directora.

CAMPEONATO INTERNO DO VILLA ISABEL

Os jogos de domingo

No campo do Jardim Zoologico encontram-se domingo, os teams Armando Rego x Anelio Rocha e Edmundo Guillon x Alberto Silvares, em disputa do titulo de campeão interno do Club dos raios negros. A commissão de desportos escalou a seguinte ordem e referees para esses jogos:

A's 8.30 — Edmundo Guillon x Alberto Silvares; juiz, Euripedes Plaisant.

A's 9.30 — Armando Rego x Anelio Rocha; juiz, F. Coelho de Almeida.

✠ ✠ ✠

Um aviso do captain do team Edmundo Guillon

O sr. Mario Fontenelle captain do team Edmundo Guillon, pede por nosso intermedio, o comparecimento dos jogadores abaixo, domingo, ás 8 horas da manhã, no campo do Jardim, para jogarem o match de campeonato: Antonio Fonseca, Carlos Foglani, Waldemar Rodrigues, Manoel Fontenelle, Aristides Silva, Walter Cardoso, Karl João Bento Alves, Julio Silva, Romario Maia, Gil Teixeira, Aiace Mendes Tavares, Mario Fontenelle, Odilon Paula Rosa, Cearacy Feijó e Henrique Sampaio.

✠ ✠ ✠

Commissão do Campeonato Interno

A commissão de desportos do Villa Isabel, pede o comparecimento dos representantes dos teams que disputam o campeonato interno deste club, para uma reunião extraordinaria do Conselho, do referido Torneio, hoje, sexta-feira, ás 8.30 da noite, na séde do club, afim de serem tratados assumptos de importancia.

✠ ✠ ✠

CAMPEONATO COMMERCIAL

Um descontente

O representante da Casa Cruz descontente com uma resolução da Liga Commercial, enviou á esta o seguinte officio:

"Illmo. sr. presidente da Liga Commercial de Desportos Athleticos.

Não nos conformando com a resolução tomada pela ultima reunião de representantes approvando o match entre a nossa equipe e o Lloyd Nacional, rogamos a v. s. excluirem-nos do quadro de jogadores bem assim como contribuintes dessa Liga.

Entretanto, não podemos deixar de lamentar o criterio pouco justiceiro, com que os representantes da Liga se houveram para com este encontro. Em qualquer outra Liga, posso asseverarvos, que tal facto não se daria.

Sem mais somos com a mais alta consideração pela Casa Cruz Football Club. — *José Teixeira de Carvalho*, presidente."

✠ ✠ ✠

FOOTBALL EM BARBACENA

Paysandú x Olympic

Na cidade de Barbacena realizou-se em 26 deste entre as "eleven" do Paysandú F. C. e do Olympic Club, aquella composta por alumnos do Collegio Militar, do qual sou humilde alumno, e a ultima de rapazes da elite barbacenense um importante jogo de football.

Este match despertou o oncidade dos torcedores de parte a parte, pois, o Paysandú ia enfrentar-se com um adversario considerado muito mais forte do que elle, e que 8 dias antes havia derrotado a equipe do Mayrink F. C.

Nada atemorisou os onze heroicos defensores das cores do Paysandú, que confiantes na victoria, e com a vontade ferrea de ver seu club, mais uma vez glorioso entrou em campo somente com o unico fito — vencer!

Se assim pensaram os onze players do Paysandú melhor o fizeram, pois obtiveram a recompensa de tanto heroismo, porquanto a victoria almejada foi obtida, e uma victoria sob todas as pontas de vista honrosissima, pois conseguiu 3 goals emquanto que o seu adversario nada conseguiu:

Paysandú:

Hugo
Celso — Uzêda
Floriano — Jair — Drumond
Cunha — Ribeiro — Cassel — De Paiva — Neves

Olympic:

Othon
Roberto — Francklin
Homero — Russo
Danton — Tupy — Cyrillo — Sá Fortes — Orlandinho

Marcaram os goals do Paysandú: Ribeiro 2 e Cunha 1, sendo que todos tres foram magnificos.

Do team vencedor todos estiveram assombrosos, á excepção do keeper Hugo, que não poude mostrar sua habilidade pois apenas pegou uma bola, e essa mesmo facillima.

Do team vencido é de justiça salientarmos Roberto — Othon e a ala esquerda, que se mais não poude fazer foi porque o half Floriano esteve bem bom.

Foi referee o distincto sportman dr. Vito Leão, que se esforçou para agradar a todos, mas o que não foi possivel, pois a "torcida" esteve simplesmente irritante, sendo o presidente do Olympic o sr. capitão Astorio Queiroz, obrigado a suspender o jogo antes de se ter escoado o tempo regulamentar.

Factos desagradaveis como estes não merecem commentarios. — Caio Gracchо da Silva.

✠ ✠ ✠

Frontin x Ypiranga

Realiza-se no proximo domingo, no campo do segundo, o encontro das equipes supra.

A Commissão de Sports do Frontin pede o comparecimento de todos os jogadores já escalados, em campo, e communica que o jogo do terceiro team terá inicio ás doze horas em ponto.

✠ ✠ ✠

Leopoldinense S. Club

O presidente convida os associados a comparecerem á assembléa geral extraordinaria a realizar-se hoje, afim de tratarem de assumptos de interesses sociaes, ás 8 horas. — Paulo Antonio Zacca, 2º secretario.

✠ ✠ ✠

Inhaumense Football Club

O captain do terceiro team do club acima, pede, por nosso intermedio, o prompto comparecimento dos jogadores abaixo escalados, no proximo domingo, ás 9 horas da manhã, em campo, afim de disputarem o jogo do terceiro team com o scratch Piabas, em disputa de uma bandeja de doces que é offerecida pelas gentis torcedoras do forte scratch.

Gabriel — Luiz — Antonico cap. — Roberto — Henrique — Marques — Pavão — Manoel — Leovigildo — Augusto — Jorge.

✠ ✠ ✠

Dois players do Americano que seguem para o Norte

Ary Coelho da Silva e seu irmão Dagoberto, filhos do estimado sportman Alfredo Coelho da Silva, seguem hoje, pelo "João Alfredo", para Mossoró, em commissão da Inspectoria Federal das Estradas.

O embarque destes dois estimados americanistas que se vêm forçados a deixar de defender as cores do valoroso club da rua Magalhães Castro, será effectuado ás 10 horas da manhã no armazem 12 do Caes do Porto.

WATER-POLO

O grande torneio Initium da A. C. D.

Continua a despertar justificada anciedade o interessante torneio Initium de water-polo, que a Associação de Chronistas Desportivos fará realizar antes do inicio do campeonato da cidade.

A Federação do Remo acaba de, numa de suas gentilezas para com a A. C. D., ceder a data solicitada, conforme officio que transcrevemos abaixo:

"Illmo. sr. presidente da Associação de Chronistas Desportivos.

Tenho muito prazer em communicar-vos que o officio dessa distincta Associação, solicitando a cessão de uma data para a realização de uma festa aquatica, com o concurso dos clubs federados, mereceu a mais sympathica acolhida por parte desta Federação, cujo Conselho em sua reunião de ante-hontem resolveu unanimemente approvar a proposta da commissão de natação e water-polo, concedendo a data de 14 de dezembro proximo, para a realização de um torneio "Initium".

Congratulando-me com essa Associação pela sua louvavel lembrança e fazendo votos para o mais brilhante exito envio-vos, com os protestos de minha alta estima,

Saudações cordeaes — Alberto de Almeida, 1º secretario.

REMO

REGULAMENTO DO CAMPEONATO BRASILEIRO DO REMADOR

Secção aquatica da C. B. D.

Art. 1º — O Campeonato Brasileiro do Remador, instituido em 1902, pela Federação Brasileira das Sociedades do Remo, com a denominação de Campeonato Brasileiro do Remo, será corrido annualmente em canôes de um só remador, sem patrão, na distancia de 1.000 metros em linha recta, na bahia de Guanabara, pelos amadores das Federações filiadas.

Art. 2º — Fica extensivo á disputa deste campeonato, "mutatis mutandis" o regulamento do Campeonato de Remadores do Brasil, exceptuados os artigos 1º e 3º na parte referente á escolha de embarcações, e 22, attinente ao premio.

Art. 3º — Revogam-se as disposições em contrario.

Annexo

Dimensões obrigatorias para o typo de canôe a um remador, de palamenta e com convéz de madeira:

Comprimento maximo, 7 metros.
Pontal minimo, 0,18.
Boca total, minimo, 0,70.
Disparos maximos das braçadeiras, 0,48. (Approvado pela secção aquatica da Confederação Brasileira de Desportos).

Ariovisto de Almeida Rego, presidente.

Nota

Artigos do Regulamento do Campeonato de Remadores do Brasil que deverão ser observados na disputa do Campeonato do Remador:

Art. 5º — As inscripções serão recebidas até 25 dias antes do fixado para a realização do Campeonato, pela secção aquatica, podendo ser feitas por telegramma.

Art. 6º — Nenhuma taxa de inscripção será cobrada para esse campeonato.

Art. 7º — As Federações ficam obrigadas a apresentar, até 3 dias antes da realização do campeonato, certificados de que são amadores os inscriptos e de que as embarcações obedecem ás condições constantes da tabella annexa, approvada pela secção aquatica para os typos de barco.

Art. 10 — O sorteio das balisas será realizado pelo presidente da secção aquatica, por occasião de receber as inscripções.

Art. 11 — Vigorarão durante a disputa do campeonato as disposições do Codigo de Regatas da Federação Brasileira das Sociedades do Remo, contidas nos artigos de numero 95 a 103.

Art. 22 — Será conferida medalha de ouro ao remador vencedor e o titulo de campeão brasileiro do remador, e á Federação a que pertencer o remador, um diploma de honra.

Art. 25 — E' permittida, no dia da regata, a substituição da embarcação, assim como do patrão e de dois remadores inscriptos.

— As inscripções serão encerradas, pois, no dia 5 de novembro perante a secção aquatica da Confederação, reunida nesse dia na séde da Federação Brasileira das Sociedades do Remo, á rua do Rosario 133.

✠ ✠ ✠

Mais uma valiosa offerta ao Natação

Nylson, Nylsa e Nadir M. de Medeiros, sobrinhos do presidente do Club de Natação e Regatas, acabam de offerecer á bibliotheca daquelle club 19 importantissimos livros de instrucção.

Motocyclismo

Rio Moto Club

Consta-nos que os valentes sportmen que formam sob a flamula auri-verde, enthusiasmados com a ultima excursão ao "Pico do Papagaio", estão organizando um grande "raid" á bella cidade de Juiz de Fóra.

Serão 280 kilometros approximadamente que os valentes sportmen deverão vencer em duas etapas.

Este "raid" deverá ser difficil em executar, pois as ultimas enchentes destruiram quasi por completo a velha estrada de rodagem "União e Industria".

RUAS QUE RECLAMAM

Os moradores da rua Albano, em Jacarépaguá, trouxeram-nos uma reclamação, que apresentamos á consideração das autoridades competentes, para que providenciem como o caso requer. Nessa rua, que fica proxima á praça Secca, abriram uma valla para a mudança de encanamento dagua, numa extensão de mais de 100 metros e para essa valla correram as aguas das fossas e ahi ficaram paralysadas, produzindo mosquitos em quantidade, empestando os ares e produzindo molestias em quasi todas as creanças ahi residentes. A delegacia de Saude Publica, scientificada da grave occorrencia, não tomou a menor providencia. Appellamos agora para o sr. director geral de Saude Publica.

PREFEITURA

O prefeito esteve hontem no palacio do Cattete, afim de combinar com o presidente sobre o feriado de segunda-feira proxima.

—:— Foi nomeado director de Hygiene e Assistencia Publica, em commissão, o commissario de hygiene, dr. Adalberto Ferreira da Silva.

—:— Foram concedidas as seguintes licenças: de seis mezes, ao chefe de secção da Instrucção Publica, dr. José Jetulio da Frota Pessoa; e em prorogação, aos adjuntos Alfredo de Souza Mendes e Laura Costa da Silva Moura; e de 90 dias, as professoras cathedraticas Maria Amelia Campos da Paz Bomfim de Andrade e Alice Navarro de Santiago.

—:— A Prefeitura arrecadou hontem a quantia de 70:9635441.

—:— A agencia do Meyer, que funccionava á rua Dias da Cruz foi transferida para o predio n. 111 da rua Archias Cordeiro.

CHEGOU
Apollinaris
(1196)

NOTAS RELIGIOSAS

BENÇÃO E INAUGURAÇÃO DO NOVO CRUZEIRO NA FREGUEZIA DE TODOS OS SANTOS — Amanhã, ás 6 horas, realiza-se no adro da capella de Santo Antonio, sita á rua Bella Vista, freguezia de N. S. das Dôres de Todos os Santos, a tocante ceremonia da benção e inauguração do novo Cruzeiro, que acaba de ser erguido em commemoração do dia de Todos os Santos e como lembrança da pregação ultimamente proferida na mesma pelos missionarios do Coração de Maria contra o protestantismo e espiritismo.

Depois da ceremonia da benção e inauguração effectuar-se-ão outros estejos abrilhantados com banda de musica militar.

✠

CHRISMA NA CATHEDRAL METROPOLITANA — Hontem, ultima quinta-feira do mez, não houve chrisma, na Cathedral Metropolitana, devido á partida de sua eminencia para S. Paulo, em visita ao santuario de N. S. Apparecida.

✠

REUNIÕES — Reunem-se hoje as seguintes associações religiosas; na matriz de N. S. da Gloria, ás 4 horas, das Damas de Caridade; na matriz de Santa Thereza, ás 8 horas, da conferencia de S. Vicente de Paulo; na matriz da Salette, ás 7 horas; na matriz de Santo Antonio, ás 3 1|2 horas, da conferencia de S. Tharsicio; no Apostolado da Oração; na matriz de Santa Rita, ás 3 horas, das Zeladoras do Sagrado Coração de Jesus, (secção feminina); na matriz do Realengo, ás 5 horas, das Zeladoras do Apostolado da Oração; na matriz de Copacabana, ás 3 horas, das Zeladoras do Sagrado Coração de Jesus; na matriz de Sant'Anna, ás 7 horas, da conferencia de S. Vicente de Paulo; no Santuario do Meyer, ás 3 horas, do Apostolado da Oração.

✠

"VIA-SACRA" — Far-se-á, hoje, com toda a solennidade, os piedosos exercicios da "Via-Sacra", nos templos abaixo: na matriz de Santa Thereza, ás 7 horas; na matriz de N. S. das Dôres da Salette, ás 7 horas; na egreja do convento de Santo Antonio ás 4 1|2 horas; na capella do Hospital de S. Francisco de Paula, ás 4 horas; no Santuario do Santo Sepulchro, em Cascadura, ás 4 horas.

Esse acto será feito em louvor da Sagrada Paixão e Morte de Nosso Senhor Jesus Christo.

✠

DIVERSAS — Commemorando o dia de finados, a Camara Ecclesiastica não funccionará na segunda-feira.

— Tambem não audiencia na Vigararia do Arcebispado.

✠

EXPEDIENTE DA SECRETARIA DO ARCEBISPADO — Despachos de hontem: Roberto Diniz Alves e Ursula do Nascimento Rodrigues. — Justifique.

Passaram-se provisões para se casarem em favor de: Francisco Alves Pereira Torres e Amelia Sant'Anna Bessa; José Joaquim Baptista e Clara Joaquina.

✠

O ABRIGO THEREZA DE JESUS E' UMA ASSOCIAÇÃO ESPIRITA — A Camara Ecclesiastica do Arcebispado fez baixar hontem o seguinte aviso aos catholicos: "De ordem de monsenhor dr. Maximiano da Silva Leite, vigario geral do Arcebispado, aviso aos catholicos que o Abrigo Thereza de Jesus, para a Infancia Desvalida, com séde provisoria á rua S. Christovão n. 33, é uma associação "espirita e como tal condemnada pela Egreja", sendo aos catholicos vedado concorrer com donativos para a propaganda dessa instituição.

Rio, 30 de outubro de 1919.

Conego *Carlos Duarte Costa*, secretario do Arcebispado.

GUERRA

Attingiu hontem a edade para a reforma compulsoria o coronel medico dr. Antonio Franco Lobo, cujo decreto será assignado no proximo despacho.

—:— Foi nomeado ajudante de ordens do general Rondon, director de engenharia, o 1º tenente Antonio Pyrineus de Souza.

—:— Foram nomeados: ajudante de ordens do sub-chefe do Estado Maior, o 1º tenente Octavio Delfim dos Santos e secretario da junta de alistamento de Soledade, na Parahyba, o capitão Manoel Martins de Oliveira.

—:— O estudante Coriolano Silva da Motta foi dispensado de interno do Hospital Central do Exercito.

—:— Foram transferidos na arma de infantaria os primeiros tenentes Mario da Veiga Abreu do 50º de caçadores para o 5º regimento; Osmar Jardim dos Santos do 7º para o 8º regimento e Emilio Lucio Esteves deste para aquelle regimento.

—:— Em virtude de proposta do chefe do Estado Maior do Exercito, será nomeado instructor da Escola Militar o 1º tenente Penedo Petra.

—:— Por ter requerido matricula na Escola Pratica de Veterinaria do Exercito, foi mandado inspeccionar o 2º sargento Juvenal Bartholomeu dos Santos.

Egreja Evangelica Fluminense

No proximo domingo o dr. Victor de Almeida, ex-conego da egreja romana, fará uma conferencia em resposta a monsenhor dr. Camillo Passalacqua, sobre o thema: "tu es Petrus".

A VIDA EM VIDROS
Rhum Creosotado
DE
Ernesto Souza
BRONCHITE
Rouquidão, Asthma e
Tuberculose pulmonar
GRANDE TONICO
abre o appetite e produz a força muscular
GRANADO & C.
Rua 1º de Março n. 14.

FORMULA:
CREOSOTO DE FAIA
-:-IODO-:-
Hypophosphito de SODIO
Hypophosphito de CALCIO
-GLYCERINA-
Fartos elementos para a Hygiene dos Pulmões e
::Robustez::
(8406)

NO MUNDO DA TÉLA

Uma série de programmas notaveis

Como sabem os leitores, o Avenida é, desde que a grande marca aqui appareceu, o primeiro exhibidor dos celebres films da Paramout.

Tendo ouvido referencias a certas producções notaveis da Paramout, que haviam chegado a esta capital, tivemos curiosidade de saber quaes eram ellas e vamos hoje transmittir aos leitores excellentes novas.

Assim é que, effectivamente, o Avenida está com uma futura maravilhosa programmação figurando entre as pelliculas que serão proximamente exhibidas **O romance de um artista**, por Enrico Caruso, o grande tenor; **Moderno mosqueteiro**, de que é interprete principal o mais famoso dos artistas da téla, Douglas Fairbanks; **Affronta injusta** e **O homem tigre**, duas creacções extraordinarias de William S. Hart. Além destas pelliculas, será apresentada a primeira da notavel série posada para a Paramount-Artcraft por Gloria Swanson, uma creatura formosissima, artista famosissima, que só apparece em trabalhos dirigidos por Cecil B. de Mille, o mestre da moderna cinematographia.

Não é só. O Avenida annuncia para breve mais os seguintes films, de que são figuras principaes artistas queridos do publico:

Ladrão por amor e **Automovel triumphante** por Wallace Reid; **O preço da marca, Esposa de outros homens** e **Apachinette**, por Dorothy Dalton, a fascinante; **Homens, mulheres e dinheiro**, por Ethel Clayton; **Os olhos da alma** e **Cadeias de amor**, por Elsie Ferguson, além de outros, cujos titulos não nos occorrem interpretados por Charles Ray, Billie Burke, Mae Murray, Houdini, Mary Pickford, Margarida Clark, Enid Bennett, etc.

Ao que parece, o Avenida e a Paramount-Artcraft vão bater o record dos programas sensacionaes.

"International Cinema"

Chegou e foi posto á venda o numero sete desta primorosa revista. Vende-se na Casa Soria & Boloni, avenida Rio Branco, 137 e Casa Braz Lauria, Gonçalves Dias n. 78.
(11533)

INTERIOR

O dr. Alfredo Pinto remetteu ao procurador geral do Districto Federal a representação documentada em que Eduardo D'Alton, parte offendida no processo crime movido pela justiça publica, contra Pedro Vicente de Carvalho, Octacilio Leal Simas e Antonio Teixeira Faria, solicita providencias no sentido de ser promovida a formação de culpa no alludido processo e recommendou mais que informe com urgencia áquelle Secretario de Estado o que sobre a mesma representação ficar apurado.

—:— O dr. Alfredo Pinto, por acto de hontem, nomeou supplentes de juiz federal no Pará, no municipio de Acará, Faustino Francisco Pereira e José Candido Freire; no municipio de Bragança, Joaquim Diniz Monteiro; no de Igarapémirim, Luiz Pereira Braga; no de Pocinha, Cypriano Corrêa Lima e Horacio Estevão de Carvalho; no de Ponta de Pedras, Felippe Benicio Aires e João Previo Pereira e no de Santarem, Antonio Guilherme Lisbôa.

BELLEZAS DO TELEGRAPHO!

Um telegramma que não chega a seu destino..

Fomos hontem procurados pelo almirante reformado Corrêa Leal, que nos expoz o seguinte: d. Julia de Araujo, passageira do "Itapema", vindo do Rio Grande do Sul, passou-lhe um telegramma da cidade de Paranaguá, no dia 23 do corrente, prevenindo a sua chegada no referido vapor. O talão do recibo do telegramma tem o numero 217.687; mas, o alludido despacho nunca chegou a destino...

Para essa belleza chamamos a attenção do sr. Penido; pois, assim como se trata de um facto de relativa importancia, poderia ser um caso urgente e grave, e a desidia do Telegrapho seria a mesma.

Suppõe-se aqui e em toda a parte, que aquelles que appellam para o Telegrapho, sujeitando-se a desembolsar quantias relativamente grandes, é porque teem necessidade de um meio de communicação seguro, e rapido. Ora, nada disso se nos depara com o actual serviço telegraphico no nosso paiz, serviço defficiente, moroso e falho, que está prejudicando as pessoas que a elle recorrem.

Urge acabar com esse pouco caso que demonstra claramente a anarchia e a desidia da nossa repartição dos Telegraphos.

Mais actividade, sr. Penido, e mais vigilancia com os serviços da sua repartição!

"O TIRO DE GUERRA"

Recebemos o numero de setembro da interessante revista militar que se edita nesta cidade, "O Tiro de Guerra".

Completa e detalhada reportagem dos ultimos acontecimentos militares do Rio e Estados e encontrada na variado texto da revista illustrada que traz uma linda capa em cores.

DINHEIRO EM 5 MINUTOS
206 -- Rua Buenos Aires -- 206
(PROXIMO A' AVENIDA PASSOS)
Emprestimos sobre tudo que represente valor
Franklin & Pinto
(888) TELEPHONE NORTE, 3944

CENTRAL DO BRASIL

O dr. Assis Ribeiro expediu hontem, aos sub-directores, a seguinte circular: "Abaixo transcrevo para vosso conhecimento e devidos effeitos, o teor do aviso n. 278, de 25 do corrente, do Ministerio da Viação e Obras Publicas:" "Attendendo ao que expuzestes em officio n. 2.541, de 22 de setembro ultimo, declaro-vos, para os devidos fins que, nos termos dos arts. 35 e 45 do regulamento de transporte e do telegrapho em vigor nessa Estrada, é dispensavel a declaração do valor das bagagens e encommendas apresentadas a despacho, ficando por esta maneira, sem effeito a primeira parte do aviso n. 206, de 13 de agosto proximo findo."

Fica assim tambem modificada a circular n. 53, de 20 de agosto ultimo desta directoria.

—:— O dr. Ismael de Souza, inspector do Movimento, esteve hontem no gabinete do director, onde foi apresentar ao dr. Assis Ribeiro os diversos horarios para os trens SUV 4 e SUV 5 e outros que circularão a começar de amanhã.

—:— Ao Ministerio da Viação, foram encaminhados com os officios 3.176, 3.177 e 3.178, respectivamente, os pedidos de addicionaes por tempo de serviço até 1912, dos empregados: Augusto Alves, Joaquim Pereira e Porfirio Rodrigues.

—:— Vão ser restituidos, mediante recibo, os documentos solicitados por José Coelho de Oliveira Junior, João Bello, Adolpho José de Figueiredo, Arthur Augrense Pires e Pedro Mathias do Nascimento.

—:— Carmine Monforti deve apresentar a reclamação em impresso apropriado, devidamente instruido.

—:— Para ser readmittido Manoel Victorino da Silva, deve satisfazer a exigencia da 4ª Divisão.

—:— Indeferido — foi o despacho exarado nos requerimentos de Ozorio do Nascimento, José Rodrigues Gomes, José João Alves, Luciano Jacomo da Silva, Hesteo da Fonseca Chaves e Ozorio Jacintho.

—:— Para ser sustado o desconto que soffre a favor da Caixa dos Guardas-Freios, Turibio Alves Ferreira, deve dirigir-se á sociedade em questão.

—:— Quando houver vaga de ajudante de 2ª classe, será readmittido o ex-empregado Manoel Berg.

—:— Foram promovidos por acto de hontem: (No 3º Deposito da 4ª Divisão) — a praticante de machinista, o provisorio José de Carvalho; a foguistas de 1ª classe, os de 2ª João da Rocha Costa, Antonio de Souza Filho, Miguel Caolo, José Gonçalves de Oliveira, Joaquim Pereira e José Fernandes; a foguistas de 2ª, os graxeiros João Evaristo, Manoel de Souza Mello, Alvaro Fernandes de Oliveira, João da Cunha Marques, Arlindo do Carmo e Antonio Mineiro; a graxeiros effectivos, os extranumerarios Luiz Gomes da Silveira, Agenor Teixeira Rosairo, José de Oliveira, Evaristo Dias, João Pereira da Silva Valle e Carlos Pinto Carneiro.

—:— Receberam ordens, os praticantes do telegrapho Moacyr Faria, para Engenheiro Trindade; Gilberto Almeida, para Governador Portella; Paulo Vianna, para Vespasiano e José R. Almeida, para Pedro Leopoldo.

—:— Vae servir, na cabine Intermediaria, o ajudante de cabineiro Luciano Jacomo da Silva.

—:— Foi mandada averbar a declaração de familia do agente de 4ª classe, Octacilio Monteiro.

—:— O director vae remetter ao Ministerio da Viação uma certidão, *ex-officio*, do pagamento de joias e mensalidades effectuadas pelo conferente de 2ª classe José Puga.

—:— Indeferido — foi o despacho que teve o requerimento de d. Marianna Leocadia Cordeiro Dias, solicitando os favores do art. 81 do regulamento approvado pelo decreto n. 8.610, de 15 de março de 1911, como tia de Carlos Muniz Cordeiro.

—:— Contas de transportes do mez de julho: (Policia) — 8:036$300; (Guerra) — 67:127$500; (Marinha) — 5:880$600; (Agricultura) — .... 23:820$000; (Fazenda) — 26:705$900; (Justiça) — 631$000; (Viação) — 3:099$200; (Inspectoria de Estradas) — 1:301$000 e (Telegraphos) — .... 8:187$450. — Total 144:797$950.

—:— Com os officios 1.632 a 636 e 638 e 639, foram remettidos ao Ministerio da Viação os pedidos de licença dos empregados Armando Alves da Costa, Carlos da Costa Fontella, Gustavo Campello, Luiz Delphino, Marcilio Gonçalves Pereira, Nicolau Sanau e Manoel Botelho.

—:— Ao empregado Christiano da Silva Braga, foram concedidos 4 dias de licença, com abono integral, devendo ser extraida portaria.

—:— Vão ser restituidas as cauções pedidas por J. F. Moreira Guimarães.

—:— João Catharino Camargo deve dirigir-se á Caixa dos Guardas-Freios, afim de ser sustado o desconto que soffre em folha de pagamento.

Certifique-se — foi o despacho que tiveram os requerimentos de João Alves Pinto, Francisco Fernandes Corrêa, Alcina Nascimento Nabuco, Manoel Pereira, Manoel Jardim de Mattos, Antonio Peçanha dos Santos e Gustavo Navarro de Andrade.

—:— Joaquim Pereira Dias, deve sellar o annexo.

—:— Não foi attendido no pedido de pagamento de diaria o empregado Edgard Raymundo de Oliveira.

—:— Para ser sustado o desconto que soffre a favor da Caixa do Pessoal Jornaleiro, Turibio Alves Ferreira deve dirigir-se á directoria da referida Caixa.

Centro Academico da Faculdade de Philosophia e Letras

Em sua nova séde, á rua Gonçalves Dias n. 56, realizou-se hontem a sessão de posse da nova directoria, eleita para o periodo social 1919-1920, e constituida dos senhores J. P. Lemos Cordeiro, presidente (reeleito); Jayme Praça, vice-presidente; tenente Albino Monteiro, 1º secretario; Godofredo Ribeiro, 2º secretario; Alcides Brucce, thesoureiro; e Sisinio Rodrigues, orador official.

Entre outras resoluções figura a de iniciar-se immediatamente a série de conferencias instituida pelo Centro e na qual já estão inscriptos vinte academicos dessa Faculdade, cabendo a primeira ao tenente Albino, 1º secretario; que será realizada em breve.

Está subordinada ao thema "A instrucção primaria e o analphabetismo no Brasil", constituindo um relator historico do que aqui se tem feito pela instrucção do povo.

No proximo dia 6 de novembro, ás 8 1|2 horas da noite, terá logar a sessão de prestação de contas, convidando-se, por isso, todos os associados a virem pessoalmente tomar parte nessa sessão e procederem a respectiva quitação os que ainda não o fizeram.

AGRICULTURA

Foi deferido pelo ministro da Agricultura o requerimento de Pereira Carneiro & Comp., pedindo vista do parecer do consultor juridico, devido ao qual foi indeferida a sua petição, solicitando rectificação do decreto n. 13.660 de 25 de junho deste anno.

—:— O ministro permittiu que permutassem os respectivos cargos, conforme requereram, os drs. Eutych'o Leal, lente da 25ª cadeira e Violantino dos Santos, lente da 20ª cadeira, ambos da Escola Superior de Agricultura.

BRIGADA POLICIAL

Por acto de hontem, o general Pessoa reduziu mais 50 praças ao numero dos empregados internos dos Corpos das Brigadas.

—:— O general Pessoa deu hontem a sua segunda audiencia publica, sendo attendido, a um consideravel numero de pessoas que o procuraram.

—:— O commandante da Brigada chegou hontem ao quartel daquella corporação antes das 7 horas da manhã, ficando em seu gabinete dando despacho ao expediente.

A's 11 horas da manhã, s. ex. se dirigiu, em companhia do coronel Bandeira Bastos e dos outros officiaes do seu estado maior, afim de fazer uma visita á parte interna do Quartel General. S. ex. percorreu detalhadamente a contadoria, a typographia, a camara escura do gabinete de identificação, as prisões, o parque de metralhadoras, o deposito de vehiculos, as officinas de mecanica, a sala de pintura, a ferraria, o isolamento de animaes doentes, a enfermaria veterinaria, o picadeiro, onde assistiu exercicios de equitação, a pharmacia veterinaria, as officinas de engenharia, as officinas de ferradores, as cavallariças do regimento de cavallaria, os fornos de incineração do lixo e o deposito de ferragens. O general Pessoa voltou ao quartel depois das 2 horas da tarde, entregando-se, novamente, ao seu trabalho.

—:— Serviço para o dia 31 de outubro de 1919 — Uniforme 4º (kaki).

Superior de dia — Capitão Callado.

Medico de dia — Capitão dr. Rezende.

Pharmaceutico de dia — Primeiro tenente Mallet.

Interno de dia — Segundo tenente H. Jorge.

Auxiliar do official de dia á Brigada — Sargento Euclydes.

Musica de promptidão — A banda da Brigada.

Ordens á Assistencia do Pessoal — Clarim Alves.

Conducção de presos — Será fornecida pelos batalhões e quarteis regionaes de accordo com o pedido feito. Guardas.

Da Amortização — Segundo tenente Loura.

Da Moeda — Primeiro tenente Goytacazes.

Do Thesouro — Segundo tenente Ram.

Ronda.

No quarto districto policial — Segundo tenente Escobar.

Em Botafogo — Segundo tenente Guimarães.

No quartel do Andarahy — Segundo tenente Florentino.

Com o superior de dia — Primeiros tenentes Armando e Lopes da Costa.

Promptidão.

No Quartel General — Segundo tenente Isidro.

No regimento de cavallaria — Segundo tenente Hilario.

Dia aos corpos.

No primeiro batalhão de infantaria — Capitão Barrão.

No segundo batalhão de infantaria — Primeiro tenente Paranhos.

No terceiro batalhão de infantaria — Primeiro tenente Caldas.

No quarto batalhão de infantaria — Capitão Celestino.

No regimento de cavallaria — Primeiro tenente Castello Branco.

No quartel do Andarahy — Primeiro tenente Madureira.

No quartel de Botafogo — Segundo tenente Canabarro.

O primeiro batalhão fornece — A promptidão de incendio; a guarda do Quartel General; dois inferiores para ronda; o policiamento; os demais serviços já determinados e o mais que fôr pedido.

O segundo batalhão de infantaria fornece — Um inferior para ronda; o policiamento; os demais serviços já determinados e o mais que fôr pedido.

O terceiro batalhão de infantaria fornece — Dois inferiores para ronda; o policiamento; os demais serviços já determinados e o mais que fôr pedido.

O quarto batalhão de infantaria fornece — A promptidão de soccorros; dois inferiores para ronda; o policiamento; os demais serviços já determinados e o mais que fôr pedido.

O regimento de cavallaria fornece — 20 praças para promptidão permanente; dois inferiores para ronda; o policiamento; os demais serviços já determinados e o mais que fôr pedido.

A companhia de metralhadoras fornece — A promptidão permanente e o mais que fôr pedido.

MAIS TRES REZES TUBERCULOSAS

Os commissarios de hygiene drs. Philemon Torres e Antonio de Paula Rodrigues, que servem no Entreposto de S. Diogo, constataram, no respectivo boletim, a retirada de tres rezes de ns. 242, 481 e 487, que os mesmos declararam estar atacadas de tuberculose hepatica.

A administração do Entreposto fez retirar as rezes que foram removidas para a Sapucaia.

Fallencia duas vezes denegada

Fernando Lima & Comp., commerciantes estabelecidos á rua Senhor dos Passos n. 206 com negocio de carpintaria e marcenaria sendo credores de Francisco Borges de Menezes egualmente commerciante estabelecido com negocio de seccos e molhados á rua Marquez de Sapucahy n. 62 pela quantia de 6:074$500 conforme conta judicialmente verificada requereram nos termos do art. 1º paragrapho unico n. 8 da lei numero 2.024 de 1908, no juizo da 2ª vara civel a fallencia dos devedores.

O juiz, dr. Paulino da Silva, attendendo então a que a divida com que os requerentes se apresentaram em juizo para requerer a fallencia não constituia acto de commercio denegou o pedido.

Fernando Lima & Comp., não se conformando, apresentaram-se renovando o pedido de fallencia dos supplicados pelos mesmos motivos do pedido anterior.

O dr. Paulino da Silva sobre esse no requerimento manteve a sua decisão anterior, considerando que os fundamentos em que se baseara para denegar a fallencia continuavam a prevalecer uma vez que o pedido então feito contem a reproducção dos mesmos factos e o titulo apresentado é o mesmo titulo considerado inedoneo, para autorizar a fallencia por se tratar de documento civil, representando compra de objectos alheios ao commercio do supplicado.

PUBLICAÇÕES A PEDIDO

JUNTA COMMERCIAL

Eleição em 5 de Novembro de 1919.

Para deputado:

José Marcellino da Costa e Sá Filho.
(F 5810)

ELECTRO-BALL-CINEMA | Empresa Brasileira de Diversões
51, Rua Visconde do Rio Branco, 51
A mais popular e querida casa de diversões desta capital
HOJE - Programma novo - HOJE
BEIJO DE ODIO
Grandioso drama russo em cinco partes
Ping-pong, Bilhares e outras diversões
Artistica e abundante illuminação electrica
Banda de musica militar - HOJE!
Ao Electro - Ball - Cinema!
As diversões começarão ás 5 horas da tarde. 7202

THEATRO LYRICO
Grande Companhia Lyrica Juvenil Italiana
Direcção do COMM. GUERRA
Amanhã - Sabbado -- A's 8 3|4 -- Estréa
1ª representação da celebre opera em 4 actos de Donizetti:
Lucia de Lammermoor
Cantada pelos artistas: Ida Baldi (17 annos); tenor Ricardo Fanelli (17 annos); baritono E. Gallego (14 annos); baixo Alfredo Arandi (13 annos); mezzo soprano Salvatora Loreti (12 annos) e toda a companhia.
DOMINGO — MATINE'E, ás 2 3|4. — A seguir TOSCA. Estréa da soprano Adela Fossi (12 annos) e P. Vivarelli (19).
PREÇOS: — Frisas, 30$; camarotes, 25$; fauteuils e varandas, 3$; cadeiras e balcão, 2$000; galeria, 1ª fila, 2$000; galeria, 1$500.
Bilhetes á venda desde hoje, para os primeiros espectaculos. (F 6900)

TRIANON • Empresa Staffa & Fróes • Companhia Leopoldo Fróes • O ponto preferido da elite carioca
HOJE A's 7 3|4 — Sexta-feira, 31 — SOIRE'E — HOJE A's 9 3|4
Mais um grande successo do theatro brasileiro!
11.624 espectadores até hontem!
A comedia de Gastão Tojeiro
OS SONHOS DO THEODORO
3 actos num palacete na Tijuca
THEODORO é uma das mais formosas creações do querido LEOPOLDO FRÓES
Tomam parte todos os excellentes artistas do theatro
Scenarios de JOAQUIM SANTOS
Amanhã — Matinée ás 4 horas, ás 7 3|4 e 9 3|4 — OS SONHOS DO THEODORO
A seguir — A MULHER BRASILEIRA, 3 actos originaes de Pedro Augusto

AGRADECIMENTO

Bernardo Floriano Corrêa de Britto, já restabelecido da enfermidade que o levou por alguns dias ao leito, cumprindo um dever de justiça e reconhecimento, vem publicamente manifestar a sua profunda e immorredoura gratidão aos illustres medicos drs. Antonio Joaquim Damasio e Alvaro Vital de Oliveira, os quaes não mediram sacrificios para attendel-o, mesmo ás horas altas da noite, e que com a comprovada competencia profissional, elevada abnegação e valoroso carinho, sempre lhe attenderam nos seus momentos mais delicados. Ao illustre e provecto clinico dr. Raymundo Theophilo de Moura Ferreira, que, chamado com urgencia, compareceu promptamente, cooperando efficazmente com os seus vastos e profundos conhecimentos scientificos para o bom exito de seu restabelecimento, agradece penhoradamente; ao seu prezado chefe e benemerito general dr. Antonio Ferreira do Amaral, aos illustres collegas e bondosos companheiros coronel dr. Arthur Carino Pinheiro, majores Alfredo Pereira da Cruz, Manoel Frazão Corrêa, Arthur Rodrigues de Faria, capitães Demosthenes Americo da Silva, Benevenuto de Lima, Cornelio José da Silva, Augusto Manoel de Aguiar, dr. Carlos Eugenio Guimarães, João das Virgens Lima, primeiros tenentes Evergisto de Souto Maior, Emygdio J. P. Caldas, João de Siqueira Dias Sobrinho, Cicero de Oliveira Costa, Luiz Caetano de Farias, Eduardo José de Moura Filho, Alfredo Beyd; aos prestimosos amigos Coronel Sezefredo dos Passos, dr. Arthur da Silva, dr. Bezerra de Menezes, dr. Alfredo de Azevedo, Moreira Barbosa, João Megrino, dr. Augusto de Figueiredo Teixeira, o jornalista Osmundo Pimentel, Osmundo Pimentel Filho, Pharmaceutico Moura Brasil, Affonso Soares, major Olympio Guimarães, general Souza Gouvêa, commandante Bandeira de Gouvêa, tenente Alexandre Ribeiro, Mario Ramos, Archimedes Xavier, Waldemar Fulchte, professor Sylvio C. de Britto, Arlindo Bandeira de Gouvêa, tenentes Pelio e Guaracy Ramalho, 1º tenente pharmaceutico Basilisso C. Cabral, Rodolpho Garnier Beyd, dr. Octaviano Meira de Vasconcellos, professor Oscar de Castro Segond, Anselmo G. Bahia, dr. Elias Cardoso Junior, dr. E. Ozorio Isaac de Almeida, Jurandyr A. da Fonseca, Vasco dos Santos Freire Guimarães, Arnaldo Tinoco, Antonio Alves, Pedro Paiva, Manoel A. de Paiva, João Pereira da Cruz, Luiz Manoel Pereira, dr. Antonio de Castro Pinto, Noel Cerqueira, Francisco Belém Junior, Alfredo Fernandes Machado, Cornelio Barros de Azevedo, Miguel Coelho, Ismar Cruz, Eduardo de Franco Lobo, Jayme Simões, Antonio Martorelli, Alberto Rosa, José Rosa, Candido C. da Costa, Henrique P. dos Santos, Valentim de Oliveira, José Pereira Gonçalves, Ladislau A. da Silva, 1º tenente pharmaceutico Arthur H. de Saudos, Gilberto Wargas, tenente Arthur Paes de A. Sá, Euclides Maciel, pharmaceutico Renan Castanheira, pharmaceutico José da Cunha Tagarro Lima, Aureliano José de Oliveira, Orlando Guerra, João Tenorio, Aristides Beyd, Gustavo Beyd, Oscar Neiva de Figueiredo, Manoel Alvim de Neves, tenente Antonio Carlos Muller de Campos, e especialmente ás exmas. familias que lhe trouxeram as delicadezas de suas valiosas visitas.

A todos, emfim, hypotheca os seus mais sinceros agradecimentos por este meio, dada a impossibilidade de fazel-o pessoalmente a cada um. (2548)

BENEFICENCIA PORTUGUEZA

AGRADECIMENTO

O abaixo assignado, em tratamento nessa pia Instituição que tanto honra aos Portuguezes, neste Paiz, como aos Brasileiros, vem por meio deste agradecer ao distincto operador o Exmo. Sr. Dr. José de Mendonça e seus dignos auxiliares, entre os quaes o Sr. dr. Estevam Castello, os cuidados que lhe dispensaram a pericia de que deram provas na delicada operação a que teve de se submetter. Ao mesmo tempo agradece o carinhoso auxilio do enfermeiro Sr. Manoel Pinto, e dos dois serventes de quarto (os dois Antonios) e ao digno administrador Sr. Coelho, esmerado em proporcionar todo o maximo conforto aos doentes.

Aproveita a opportunidade para agradecer no intimo d'alma a todos os amigos que visitaram durante a sua longa estadia nessa pia instituição, deixando de mencional-os os nomes, por innumeros, gravados, porém, todos em seu coração agradecido.

Extensivos são esses agradecimentos a todos os amigos que lhe enviaram cartas e cartões.

A todos deixando um saudoso abraço, offerece os seus limitados prestimos, provisoriamente, em Poços de Caldas, onde permanecerá por alguns dias, e em Cambuhy, onde tem a sua residencia.

José Maria da Costa Guedes.

Rio de Janeiro, outubro de 1919. (F 6817)

A Emulsão de Scott tem subido de preço nas pharmacias de todo o Brasil. Perguntados os fabricantes, explicam que a subida por grande que pareça não guarda relação com o augmento no que a casa tem a pagar agora pelo finissimo oleo de figado de bacalhau que se importa de Noruega, o qual pelas consequencias da grande guerra está custando quatro ou cinco vezes mais que nos annos anteriores. Mas a Emulsão de Scott é um producto de primeira necessidade e não haverá mais remedio que pagar o novo preço. (517)

DECLARAÇÕES

UNIÃO ESPIRITA SUBURBANA

(*Assembléa Geral*)

Para tratar-se de assumpto de grande interesse, como seja a de construcção da séde da União, pede-se o comparecimento de todos os socios para uma assembléa geral, no dia 9 de Novembro proximo ás 18 horas (6 da tarde).

A Duque Estrada, 2º Secretario. (F. 5955)

A' PRAÇA

Madame Loureiro tendo comprado a pensão sita á rua Andrade Pertence n. 50, de propriedade de Madame Genevieve La Vaquerese, pede a quem se julgar credor para apresentar suas contas no prazo de tres dias afim de serem liquidadas; no fim deste prazo, não se attenderá mais a reclamação alguma.

Rio, 29 de Outubro de 1919. (F. 5960)

ORÇAMENTO PARA 1920

A Directoria do CENTRO UNIÃO DOS PROPRIETARIOS DE HOTEIS E CLASSES ANNEXAS, tendo de representar no Conselho Municipal contra o augmento absurdo de certos impostos, communica aos Associados e demais pessoas interessadas, que tenham alguma reclamação a fazer ou alvitre a lembrar, que se encontra prompta a attender a todos na séde do Centro, á Rua do Theatro n. 31, todos os dias, das 2 ás 3 horas da tarde, até o dia 2 de Novembro p. futuro.

Rio de Janeiro, 28 de Outubro de 1919 — A DIRECTORIA. (F 5882)

A' PRAÇA

Manoel Goldberg, declara a esta praça e ás do interior, que adquiriu por compra, nesta data, o estabelecimento denominado "Casa Internacional", á rua Visconde de Itaúna n. 40, que fica, desta data em deante, funccionando como filial do seu estabelecimento á mesma rua n. 81. Quem se julgar, portanto, credor da referida "Casa Internacional", queira apresentar suas contas até o dia 5 do futuro mez de Novembro.

Rio, 28 de Outubro de 1919 — *Manoel Goldberg*. (F 6624)

ASSOCIAÇÃO DOS EMPREGADOS NO COMMERCIO DO RIO DE JANEIRO

SOCIOS EM ATRAZO

Com o objectivo de facultar aos associados, em atrazo de mais de um anno, a manutenção de sua matricula, a Assembléa Deliberativa resolveu permittir o pagamento das respectivas mensalidades aos que o requisitarem. Com essa concessão, podem esses associados conservar a sua primitiva matricula, revalidando os direitos conquistados pela sua relativa antiguidade.

ISENÇÃO DE JOIA

Tambem, com o intuito de facilitar a inscripção em nossa matricula, daquelles que, ainda não são socios, resolveu a mesma Assembléa Deliberativa isentar do pagamento de joia os novos socios. Desta forma, tem a mocidade que se emprega no commercio, ensejo de, sem sacrificio, fazer parte de uma instituição de que a classe, justamente se orgulha, pois é filha do seu proprio esforço.

Rio de Janeiro, 25 de Outubro de 1919 — *Antonio Monteiro*, 1º Secretario. (2872)

R. S. CLUB GYMNASTICO PORTUGUEZ

Grande baile

commemorativo do 51º anniversario da fundação da Sociedade, em 31 de Outubro corrente. Ingresso aos senhores socios, com o recibo deste mez.

(*Toilette de baile*).

Humberto Taborda, 1º Secretario. (2829)

A' PRAÇA

CONTRA-PROTESTO

O coronel Zacarias Borba dos Santos declara que nada deve por titulo algum aos herdeiros de Manoel Eugenio da Silveira Jordão e desafia que apresentem documento legal provando o contrario.

Rio, 28 — 10 — 919. — Coronel *Zacarias*. (F 7100)

SOCIEDADE EM COMMANDITA POR ACÇÕES CARLOS LAUBISCH, HIRT & COMP.

São convidados os srs. accionistas, a se reunirem em assembléa geral extraordinaria, á rua Frei Caneca n. 135, ás 14 horas do dia 4 de novembro proximo, afim de tomarem conhecimento da fórma de realização do augmento de capital.

As acções ao portador deverão ser depositadas na administração com antecedencia de tres dias. — *Os gerentes*.

Rio de Janeiro, 30 de outubro de 1919. (F 6832)

Veneravel e Archiepiscopal Ordem 3ª de N. S. do Monte do Carmo

CEMITERIO

Esta repartição da Veneravel Ordem estará franca á visitação publica, nos dias 1, 2, e 3 de Novembro proximo futuro, das 6 ás 18 horas.

A Administração fará celebrar na Capella da Necropole, missas, ás 8, 8 ½, 9, 9 ½ e 10 horas, respectivamente em cumprimento de legados instituidos pelos seguintes irmãos: Manoel Luiz Martins, Commendador Antonio Gonçalves de Carvalho, Maria Magdalena Martins, Julia da Cunha Oliveira e Souza e pelos irmãos fallecidos da Veneravel Ordem.

Na Secretaria da mesma repartição, attenderá ás pessoas que careçam de informes, o irmão Administrador.

Repartição Funeraria, em 30 de Outubro de 1919.

O Procurador da Ordem, JOÃO DE ARAUJO MONTEIRO. (2953)

AOS PATRÕES E OPERARIOS

A COMPANHIA NACIONAL DE SEGUROS OPERARIOS, unica atorizada pelo Governo a operar em accidentes no trabalho, communica que contratou os serviços clinicos, cirurgicos, pharmaceuticos e hospitalares, com a *Casa de Saude* "Dr. Pedro Ernesto, á rua do Riachuelo n. 161. Telephone: Central 5747.—*A directoria*. (F 7096)

CAIXA ECONOMICA DO RIO DE JANEIRO

SECÇÃO DE EMPRESTIMOS SOBRE PENHORES

Tendo de se proceder a venda em leilão, no dia 12 de Novembro p. futuro, dos penhores correspondentes ás cautelas n. 26657 a 30859, emittidas em Setembro e Outubro de 1918, e bem assim as reformadas nesses mezes, previno aos Srs. mutuarios que devem resgatar os respectivos penhores, cujos prazos estão vencidos, ou reformarem os seus contratos até o dia 8 do referido mez de Novembro de 1919.

Da Agencia n. 2 entram no referido leilão as cautelas n. 170 a 425, emittidas em Setembro e Outubro de 1918.

A Gerencia. (2965)

ANNUNCIOS

CHALET

Vende-se um com grande terreno e arvores de fruto: serve para chacara; na rua Olina Ribeiro n. 41, Engenho de Dentro. Trata-se na rua Larga 54. (F. 6.887.)

PRATA VELHA!

De 75 a 170 réis a gramma, compra-se na joalheria Citrin, Largo da Lapa n. 106. (F. 6.889.)

COFRES BERTA

Incontestavelmente são os melhores

141, URUGUAYANA, 141

1499 2

JOIAS

Dentes — Dentaduras — Ouro, prata, platina, brilhantes e cautelas de penhores, compram-se, pagando-se bem, no beco do Rosario n. 2-B, proximo ao largo de S. Francisco, Telephone, Norte, 4.898. (F 6842)

COSTUREIRAS

Precisa-se de 10 boas costureiras; paga-se bem; avenida Rio Branco, 101, 2º andar. (F 6658)

Hypnotismo pratico

O professor Sper (Dourislam), conhecido hypnotisador, com longa pratica deste ramo de sciencia, dá lições de hypnotismo pelo seu methodo theorico-pratico, garantindo que com tres lições apenas, qualquer pessoa provoca o phenomeno hypnotico; desenvolve as faculdades mentaes e psychicas e trata tambem de tudo quanto esteja dentro das leis que regem esta sciencia. Attende das 9 ás 19 horas, no hotel Nacional, á rua do Lavradio n. 55, sobrado. (F. 6.916.)

FIGOS NOVOS

Kilo 4$000 — Azeite Plagniol, lata de um litro 7$000. Largo da Carioca n. 4, Casa Teixeira. (F 5787)

ESCRIPTORIO

Aluga-se razoavelmente um, muito bom, na rua Uruguayana n. 3, sobrado. (F. 7.164.)

Chapéos Chics

modelos os mais modernos, de todas as qualidades e a preços sem exemplo, encontram-se na casa

Au Petit Paquin

RUA 7 DE SETEMBRO, 175.

Teleph. **282**, Central. (965)

A CASA LINO

inaugura no proximo —:— SABBADO —:— o seu estabelecimento com um rico sortimento de calçados finos para homens, senhoras e creanças e sob medida.

135, RUA 7 DE SETEMBRO, 135

TELEPHONE 5438 CENTRAL. (2552)

PALHA DE SEDA

Para chapéos de senhora. Vende-se baratissimo, dos leilões da Alfandega — Atacado e varejo. R. ASSEMBLÉA 33 (armazem). Telephone Central 5494. (1272)

LOCOMOVEL

Vende-se um novo, de 40 cavallos, comprado nos leilões da Alfandega. R. ASSEMBLÉA 33 (armazem). Telephone Central 5494. (1272)

FERRUGEM?

Usae **antioxydo** - preparado nacional, melhor e muito mais barato do que o estrangeiro -- **Rua Sachet, 4, sob.** (F 6818)

SITIO

Vende-se um perto da capital, com 15 alqueires, boa casa, magnifica agua, pastos para 40 cabeças, lavoura de milho, feijão, arroz, etc. Preço 10 contos e tratar á rua S. Paulo n. 57 — Sampaio. (F. 7.046.)

Temperamento indifferente

No homem ou na mulher, occasionados pelo labutar domestico ou preoccupações commerciaes. Cura-se com o "Posphoro Physiologico". Vende-se na casa Huber, á rua Sete de Setembro n. 61. (F. 6.756.)

IMPOTENCIA

espermatorrhéa, neurasthenia, estreitamento urethraes, molestias das senhoras, das vias urinarias, syphilis, hydrocele. Tratamento *electro-medico especial*, rapido, certo, pelo DR. CAETANO JOVINE, da Faculdade de Medicina de Napoles e habilitado por titulos da do Rio de Janeiro.

Consultas de 1 ás 5. Rua S. José 56, sob. Tel. 2155 Central (2758)

SERRA CIRCULAR

Vende-se uma serra circular dupla, Haig, podendo trabalhar com duas serras, até o maximo de 1 metro de diametro. Avanço por corrente. A' rua Vasco da Gama n. 166. (2.922.)

Predio no centro

Vende-se por cento e oitenta contos um predio na praça Tiradentes; para mais informações no largo da Carioca n. 9, 1º andar, das 9 ás 11 horas da manhã, com o sr. Antenor Costa. (F. 7.072.)

MME. JENNETTE

Recemchegada da Europa e Norte America, com uma collecção de luxuosas toilettes, dos ultimos modelos e outras confecções, convida as Exmas. Senhoras a visitar a sua exposição no Rio-Palace-Hotel, appartement 112. (F 6513)

Loja na Avenida Rio Branco

Traspassa-se uma com duas portas, lado da sombra, com contrato; para informações, rua General Camara n. 93, com o sr. Baere. (F. 7.039.)

APOSENTO

Pessoa de todo o respeito precisa alugar um em casa de senhora só e que não tenha outro inquilino. Paga-se o aluguel de toda a casa se fôr preciso. Respostas para este jornal a H. H. H. (F. 5.956.)

Centro Intermediario do Commercio do Rio de Janeiro

RUA SACHET, 37 (1º andar) *RIO DE JANEIRO*

End. tel. "Centro" Tel. Central n. 3360

OFFERTAS	PROCURA
Clorureto de cal	1 Alambique com capacidade de 5.000 litros.
Sebo.	1 Moenda de 22 x 42" o minimo.
Enxofre americano.	Trilhos usados
1 double-phaeton Itala.	Oleo de peixe.
Alumem cromo.	Caroço de algodão.
Oleo de linhaça, genuino.	1 tilbury ou charrete, em perfeito estado.
Acido citrico.	Tambores de ferro, usados.
Oleo linhaça fervido.	Carbonato de antimoneo.
Bichromato de potassa.	

(1117)

URODONAL

Fonte de juventude

A OPINIÃO MEDICA

« O acido urico, em todas as partes em que possa existir, não pode resistir á acção energica dissolvente e mobilisador que é o Urodonal. Este o expulsa de todas as partes, das fibras musculares das tunicas digestivas carregadas com elle, assim como das tunicas vasculares arruinadas que incrustou; da derme obstruida ou dos elementos nervosos impregnados com o mesmo... Já podem ver a multiplicidade de effeitos beneficos que são resultado da lavagem do organismo, o qual resume e concentra em si só tantas indicações therapeuticas. E' uma lastima que n'outro tempo tenham podido discutil-o, mas n'esta epoca já não parece possivel desconhecel-o e contestar o seu valor. »

Dr BETTOUX,
da Faculdade de Medicina de Montpellier.

Obesos, Calculosos, Rheumaticos, Gottosos, Enxaquecados, Eczematosos e a mais os Dyspepticos, victimas innumeraveis do acido urico, animo: o URODONAL dissolve o acido urico como a agua quente dissolve o assucar, eliminando-o até sem que o doente saiba. Botem longe bastões e muletas e andem como nos bellos dias da mocidade. Graças ao Urodonal poderão usar e abusar da alimentação com carne e tudo o que possa agradar a seu fino paladar. Em presença do Urodonal: salicylato, colchico e ioduretos, que tão caro faziam pagar um allivio momentaneo, ficam desbaratados. Graças ao Urodonal, os obesos tornam-se esbeltos, os aleijados cobram ganas de viver; as senhoras, por ter-lhes purificado o sangue, recobram e conservam para sempre uma tez fresca e amaciada.

ESTABELECIMENTOS CHATELAIN
2, rue de Valenciennes, Paris.

VENDE-SE EM TODAS AS BOAS PHARMACIAS E DROGARIAS DO MUNDO — Agentes geraes: FERREIRA & VASCHY
Caixa do Correio 624 — Rio de Janeiro.

"Os Estabelecimentos Chatelain acabam de ser nomeados por Sua Santidade o Papa Benedicto XV. fornecedores de seus productos do Palacio do Vaticano"

(8629)

AVISOS MARITIMOS

Lloyd Brasileiro

Serviço geral de navegação brasileira —Praça Servulo Dourado (Entre Ouvidor e Rosario) — Telephone, 2401, Norte — LINHAS POSTAES.

LINHA DO SUL

Saidas de 10 em 10 dias, ás 10 horas da manhã:

O PAQUETE

SIRIO

Sairá no dia 10 de novembro, escalando em: Santos, Paranaguá, Antonina, S. Francisco, Itajahy, Florianopolis, Rio Grande e Montevidéo.

LINHA DO PARANA'

O PAQUETE

OYAPOCK

Sairá no dia 7 de novembro, ás 16 horas, para:

Colonia de Dois Rios, Angra dos Reis, Paraty, Ubatuba, Caraguatatuba, Villa Bella, S. Sebastião, Santos, Cananéa, Iguape, Paranaguá e Guaratuba.

AVISO — As cargas para os paquetes de passageiros só serão recebidas, por mar ou por terra, até a ante-vespera do dia da partida e os valores até á vespera. Ordens de embarques, encommendas, valores, fretes, passagens e mais informações, no escriptorio, á PRAÇA SERVULO DOURADO, (entre Ouvidor e Rosario). A bagagem de porão dos srs. passageiros deverá ser embarcada pelos armazens do Cáes do Porto ou o indicado no annuncio do vapor e só será recebida até ás 16 horas da vespera da partida.

O Lloyd Brasileiro não se responsabilisa pelas mercadorias que entrarem nos seus armazens sem as respectivas ordens de embarque, nas quaes serão declarados vapor e armazem respectivos.

Carpinteiros e pedreiros

Precisam-se na avenida do Caes do Porto, defronte ao armazem 13 e na travessa Niemeyer, esquina das ruas do Senado e Mem de Sá. (F. 6.910.)

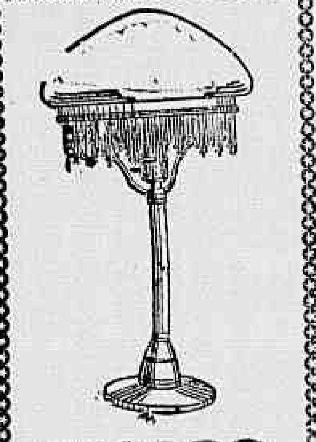

20$000

Lampadas para mesa e abat-jours de qualquer especie, não comprem sem vêr os preços da

Casa Braga

RUA GONÇALVES DIAS N. 89 — Junto á Rua do Rosario —:— Telep. Norte, 4837. (1259)

BORDADOR

Precisa-se de um moço de 15 a 18 annos que já tenha trabalhado em fabrica de bordados, á rua Senador Dantas n. 95. (F. 6.871.)

Predio no Cattete

Vende-se um, nas proximidades da Avenida Beira-Mar, cujo terreno mede 16 metros de frente por 26 de fundo.

Chama-se a attenção dos Srs. capitalistas para a sua posição vantajosa. Não se trata com intermediarios. Informações na Casa Sucena, com o Sr. Araujo. (F 7134)

"INVISIVEIS"

S. B. Caridade e Virgem Maria.

Qualquer pessoa que depois de muitos cuidados com a sua saude, não tenha conseguido melhoras satisfatorias, deve pedir uma consulta á Sociedade Beneficente acima, para obter o beneficio desejado.

E' preciso mandar o nome, filiação edade, endereço e um enveloppe sellado para resposta. Cartas para a caixa postal 1016, Rio de Janeiro. (351)

SITIO

Vende-se um bom sitio com casa nova, tres quartos, varanda e mais dependencias, varias casas para empregados, carroça e animal, regular criação de porcos, gallinhas, pombos e cobayas, grande cercado para a criação, grandes plantações de abacaxis, horta e algumas arvores fruttiferas, em Mesquita, a uma hora da capital; quem pretender deixe carta nesta redacção a Vicente de Oliveira. (FF. 7.143.)

Cabelleireiro Müller

Especialista em pintura de cabellos, Henné todas as cores. Garantem-se as tinturas absolutamente inoffensivas; ondulação Marcel, postiço, etc. Serviço a domicilio. Cattete n. 300, sobrado. Tel. Beira Mar n. 959. (F.6.893.)

PHARMACIA

Vende-se uma boa pharmacia e drogaria fazendo bom negocio, com accommodações para familia e laboratorio, com optimo contrato. Informações na casa Huber, com o sr. João. (F. 6.891.)

DENTISTA

As dentaduras feitas pelo especialista **Dr. Silvino Mattos** não têm nenhuma differença dos dentes naturaes. A confecção de taes trabalhos obedece a um **systema completamente novo**, cujo effeito é realmente agradavel. Reformam-se, em 24 horas, dentaduras velhas, ficando perfeitas e novas. Concertam-se dentaduras, por mais quebradas que estejam, em horas, bem como se lhes dá pressão quando a não tenham. Os seus preços são os mais razoaveis possiveis, sem competencia e ao alcance de todos; e os seus trabalhos garantidos por muito tempo.

3—RUA URUGUAYANA—3
Canto da rua da Carioca. (F 7175)

Tingir vossos cabellos com a "Henéline" (Henné liquido)

A unica, até agora, que tem dado resultado certo. Cores naturaes, admiraveis, sendo invisivel o artificio, em minimo tempo, e de facilima applicação. A "HENNELINE" foi inventada depois de muitos estudos scientificos com a planta do Henné oriental, absolutamente inoffensiva. Sem nitrato de prata, recolora os cabellos brancos em pretos, castanho escuro e claro, castanho, castanho bronzeado, loiro dourado, etc.

A mais moderna e a mais limpa. Producto francez. Experimentar para crer. Grande successo; milhares de attestados. Preços: Caixa, 12$ e 15$, e mais 2$000 pelo Correio.

Deposito geral: Maison Reclamier, rua S. José n. 112, sobrado. Especialista em applicações. (2964)

ESCRIPTORIO

Aluga-se um excellente, hygienico, arejado, com sala de espera, telephone e electricidade, por modico preço; na rua Uruguayana n. 3, sobrado, lado da sombra. (F. 7.153.)

Cura radical

Da **GONORRHÉA CHRONICA ou RECENTE**, em poucos dias por processos modernos, sem dor, garante-se o tratamento. Tratamento pela electricidade, 606 e 914. Vaccinas de Wright. Assembléa n. 54. Das 9 ás 11 e 12 ás 18 — **9 — Dr. Pedro Magalhães. SERVIÇO NOCTURNO, 8 ás 9** (F 4988)

Vermifugo Royal

Effeito seguro, paladar agradavel. Drogaria Werneck, Ourives n. 5, e Carmo Netto n. 58. (F 6200)

GRAVIDEZ

Evita-se usando os Pessarios Americanos; são inoffensivos, commodos, de effeito seguro e antisepticos. Encontram-se á venda no DEPOSITO, rua do Carmo 21, 1º andar — Rio de Janeiro.

AVISO — Remette-se registrado pelo Correio, para qualquer parte do Brasil, mediante a quantia de 7$000, enviada em carta com VALOR DECLARADO, ao Agente Geral — J. DE CARVALHO — CAIXA POSTAL Nº 1724. — Rio de Janeiro. (14028)

Gonorrhéa aguda e chronica

— Cura radical por novos tratamentos de resultado garantido. Dr. Raul Rocha — 7 de setembro, 162 — das 2 ás 6 horas. Tel. C. 1125. Applica o "914" allemão a 60$ e francez "Billon" a 30$, incluindo o medicamento. (12775)

Folhinhas para 1920

Vendas por atacado. Acceitam-se pedidos para o interior — POSTAES EM ALTA ESCALA. Fonseca & C. R. Marechal Floriano Peixoto 3—Rio. (213)

Adiantamentos

para direitos de Alfandega, cauções de mercadorias e operações congeneres. Alvares & C., Ltda., Avenida Rio Branco 133, 1º andar. (1074)

Meias elasticas

para varizes; preços modicos. Drogaria Geraldes. Uruguayana 142. Vales para brindes. Drogaria Geraldes. (143)

TERRENO EM S. THEREZA

Vende-se um bom terreno, com 11m,50 x 40 m. de fundos, á rua Monte Alegre n. 387 A. Póde ser visto a qualquer hora; quem pretender deixe carta nesta redacção a Vicente de Oliveira. (F. 7.144.)

Gonorrhéa chronica

Medico especialista, tratamento moderno. Das 3 ás 5 horas. Andradas n. 52. Tel. Norte n. 1736. Dr. Taranto. (371)

15 annos de Bronchite chronica!

Illmos. Srs. David Meinick & Comp.

Declaro que ha 15 annos que soffro de uma bronchite chronica, e que com uso de um só vidro do vosso maravilhoso preparado SOLUÇÃO DE HARTMANN, senti tão grandes melhoras, que acho um dever de humanidade em bem dos que soffrem, pedir-vos que torne publica essa minha declaração.

Nictheroy, 6 de setembro de 1919 — *Francelino Vieira Ramos.*

Esse medicamento encontra-se á venda na Casa Huber, rua 7 de Setembro n. 61, Rio. (F 6753)

COMMERCIO

Rio, 31 de outubro de 1919.

NOTAS DO DIA

Hoje, ás 2 horas da tarde, deverá realizar-se a assembléa da Sociedade em Commandita Antonio Jannuzzi & Comp.

Hoje, á 1 hora da tarde, deverão reunir-se os credores da fallencia de [illegible] José.

ASSEMBLÉAS ANNUNCIADAS

Novembro:

Empresa de Armazens Frigorificos, dia 4, 1 hora da tarde.

Companhia Constructora Brasileira, dia 4, 2 horas da tarde.

Sociedade Anonyma Brasil Mercantil, dia 4, ás 3 horas.

CONCORRENCIAS ANNUNCIADAS

Novembro:

Estrada de Ferro Central do Brasil, para a venda de 200 quarteiras vasias, de oleo, com um só tampo, em S. Paulo, dia 5, á 1 hora da tarde.

Repartição de Aguas e Obras Publicas, para o fornecimento de objectos de expediente, dia 6, á 1 hora da tarde.

Fiscalização do Porto do Rio de Janeiro, para o fornecimento de quatro [illegible], dia 6.

Companhia Usinas Nacionaes, dia 6, ás 3 horas da tarde.

Estrada de Ferro Central do Brasil, para o arrendamento do botequim da estação de Entre Rios e do hotel da estação de Barra do Pirahy, dia 7, á 1 hora da tarde.

Repartição de Aguas e Obras Publicas, para o fornecimento de ferragens, [illegible] dia 10, á 1 hora.

Repartição de Aguas e Obras Publicas, para o fornecimento de materiaes de construcção, dia 12, á 1 hora da tarde.

Repartição de Aguas e Obras Publicas, para o fornecimento de material de fundição de ferro e bronze, dia [illegible], á 1 hora da tarde.

VENDAS JUDICIAES

Dia [illegible] — Corretor Oroziimbo Muniz Barreto Junior, 40 acções da Companhia Fiação e Tecidos Carioca.

Dia 4 — Corretor Paulo Robillard de Marigny, 20 debentures da Companhia Tecidos Magéense, 20 ditos da Companhia de Electricidade, 10 ditos da Tecidos Corcovado, 100 ditos da [illegible], 218 ditos da Melhoramentos de S. Paulo, [illegible] da Brasil Industrial e [illegible] letras da Municipalidade de S. Paulo.

REUNIÃO DE CREDORES

Novembro:

Fallencia de Moreira de Mello [illegible], dia 6, ás 2 horas.

Fallencia de Adelino de Mello, dia 10, á 1 hora da tarde.

Fallencia de Manoel V. Gonçalves, dia 10, á 1 hora da tarde.

PAGAMENTOS ANNUNCIADOS

Dia 3 de novembro — Companhia Tecidos S. Pedro de Alcantara, juros.

Dia 4 — Companhia de Fiação e Tecidos Industrial Mineira, juros.

Dia 6 — Companhia Tecidos de Linho de Sapopemba, juros.

Dia 6 — Companhia Tecidos Carioca, juros.

Dia 7 — Companhia Transporte e Carruagens, juros.

CAMBIO

Hontem, este mercado foi aberto em posição estavel, com os bancos sacando a 14 3/4, 14 25/32 e 14 13/16 d. e collocação para as letras de cobertura a 14 7/8 d.

Os negocios conhecidos foram regulares, fechando o mercado em posição firme, obtendo-se cambiaes de 14 23/32 a 14 27/32 d. e dinheiro para o papel particular a 14 29/32 d.

TABELLA DOS BANCOS

A 90 DIV.

Londres	14 25/32 a	14 13/16
Paris	$444 a	$458

A' VISTA

Londres	14 23/32 a	14 3/4
Paris	$448 a	$464
Italia	$379 a	$383
Belgica	$456 a	$467
Portugal	1$820 a	1$030
Nova York	3$925 a	4$000
Buenos Aires (peso ouro)	3$800 a	3$870
Buenos Aires (peso papel)	1$675 a	1$690
Suecia	$980 a	$990
Noruega	$930 a	$960
Japão	—	2$000
Antuerpia	—	$457
Hespanha	$763 a	$775
Suissa	$710 a	$718
Dinamarca	—	$890
Russia	—	—
Austria	—	$025
Syria	$455 a	$460
Hamburgo	$138 a	1$50
Montevidéo	4$080 a	4$100
Hollanda (florim)	1$510	—
Beyrouth	14 5/16 a	14 1/2
Vales, café	$448 a	$450
Vales, ouro, por 1$	—	1$682

CABO

Londres	14 7/16 a	14 19/32
Paris	$450 a	$456
Nova York	3$940 a	3$950
Portugal	—	1$030
Syria	—	$465
Rumania	—	$460
Italia	—	$382

Farinha de trigo argentina

Preço dos Moinhos Rio de La Plata [illegible] (Moinho Fluminense & Warrant Company):

Sultana	25$[illegible]
Gallia	25$000
Lutetia	24$000

CAFE'

EDUARDO ARAUJO & Cº.

Rua Municipal, 28 — Rio.

Prestam as melhores contas. (10770)

MOVIMENTO DO CAFE'

SANTOS

Dia 29:

	Saccas
Entradas	10.299
Desde 1º	247.150
Média	18.868
Desde 1º de julho	2.150.394
Saidas	—
Existencia	1.861.884

PREÇOS

Typo 4 ... 17$000

Posição do mercado: estavel.

RIO

Pauta, 1$230

Entradas em 29:

	Saccas	
E. F. Central	637	
E. F. Leopoldina	7.190	
Barra a dentro	1.370	
Cabotagem	2.348	
Total	11.545	
Desde 1º		207.378
Média		7.158
Desde 1º de julho		884.603
Média		7.341

Embarques em 29:

E. Unidos	1.037	
Europa	1.819	
Cabotagem	327	
Cabo	2.459	
Pacifico	—	
Rio da Prata	—	
Total	5.642	
Desde 1º		265.258
Desde 1º de julho		931.477
Existencia em 30		429.883

Hontem, este mercado abriu em calma, com alguma procura e pouco café á venda, tendo sido effectuadas, de manhã, transacções de 2.544 saccas, nas bases de 18$, o americano, e 18$800, o europeu, por arroba, pelo typo 7.

A' tarde, foram realizados negocios de 2.282 saccas, aos mesmos preços da manhã, fechando o mercado em posição inalterada.

A Bolsa de Nova York abriu com 7 a 15 pontos de baixa.

Passaram por Jundiahy 24.000 saccas.

Por cabotagem e barra a dentro não houve entradas.

COTAÇÕES

	Americano	Europeu
Typo 3	20$400	22$600
Typo 4	19$800	20$400
Typo 5	19$200	19$800
Typo 6	18$600	19$200
Typo 7	18$000	18$600
Typo 8	17$200	—
Typo 9	16$400	—

COTAÇÕES DE ROCHA FARIA & CIA.

MATRIZ: Rua Buenos Aires, 160 (1º andar), RIO DE JANEIRO. Caixa Postal, 710

FILIAL: Rua Santo Antonio, 62 (1º andar), Santos — Caixa postal, 224.

End. teleg.: "ROCHAFARIA".

Preços por 15 kilos, no Rio:

Typos	Americano	Europeu
2	21$600 a 22$000	22$200 a 22$600
3	20$700 a 21$100	21$300 a 21$700
4	19$900 a 20$300	20$500 a 20$900
5	19$100 a 19$500	19$700 a 20$100
6	18$500 a 18$900	19$100 a 19$500
7	18$000 a 18$400	18$600 a 19$000
8	17$200 a 17$600	17$800 a 18$200
9	16$400 a 16$800	17$000 a 17$400

Mercado CALMO.

Nota — Cafés consignados para Santos, conhecimentos e correspondencia devem ser endereçados á MATRIZ.

AGENCIA COMMERCIAL DO B. POPULAR DE MINAS RIO E SANTOS

Rua Municipal n. 8 — Caixa postal, 1673 — End. Tel. "COBANCO".

Recebemos cafés em consignação para Santos; correspondencia e conhecimentos dirigidos para o Rio.

PREÇOS POR 15 KILOS, no RIO

Typos	Cafés do Sul e Oeste de Minas: Americanos	Cafés do Sul e Oeste de Minas: Cafés de côr	Cafés de outras procedencias: Americanos	Cafés de outras procedencias: Cafés de côr
2	24$920	25$635	22$261	22$980
3	24$103	24$716	21$448	22$103
4	23$082	23$603	20$631	21$346
5	21$939	22$674	19$814	20$529
6	20$222	20$835	18$997	19$712
7	19$201	20$120	18$384	19$099
8	18$077	18$364	17$463	17$975
9	17$056	17$150	16$239	16$954

Mercado CALMO; cafés inferiores ao typo 7, muito depreciados, com grande differença de preço, relativamente.

CONSEGUIMOS OFFERTAS PARA CAFÉS A CHEGAR, SOB AMOSTRAS OU BASE TYPO. — *A. J. da Costa Pereira — Sabino De Robertis.*

ASSUCAR

Entradas em 29: 2.503 saccos.

Desde 1º: 182.830 ditos.

Saidas em 29: 2.864 saccos.

Desde 1º: 152.203 ditos.

Existencia em 30, de tarde: 144.132 saccos.

Posição do mercado: Firme.

COTAÇÕES

Branco crystal	$310 a	$340
Idem 3ª sorte	$350 a	$380
Crystal amarello	$740 a	$760
Mascavinho	$700 a	$700
Mascavo	$600 a	$620

ALGODÃO

Entradas em 29: 210 fardos.

Desde 1º: 14.280 ditos.

Saidas em 29: 11 fardos.

Desde 1º: 44.122 ditos.

Existencia em 30, de tarde: 41.325 fardos.

Posição do mercado: firme.

COTAÇÕES

Primeiras sortes	37$000 a	37$500
Sertões	36$000 a	36$500
Mediano	35$000 a	35$500
Paulista	30$000 a	31$000

PINTO, LOPES & C.ª

RUA DOS BENEDICTINOS N. 25 — RIO.

Commissarios de

Café, assucar, manteiga e cereaes

BOLSA

VENDAS

Apolices:

Uniformizadas, de 200$ 1, 2, 5, a ... 945$000

Ditas de 1:000$, 2, 5, a ... 996$000

Ditas idem, 1, 1, 3, a ... 997$000

Ditas idem, 1, 1, 3, 3, 10, 13, 16, 12, 20, 20, 20, 40, 3, a ... 998$000

Div. Emissões, de 1:000$, 2, 3, a ... 990$000

Ditas idem, 1, 3, 3, 20, 42, a ... 993$000

C. do Thesouro, 5, 15, a ... 965$000

Municipaes, de £ 20, port., 30, a ... 100$000

Ditas de 1906, port., 2, a ... 191$000

Ditas idem, 5, a ... 191$500

Ditas idem, 15, 40, a ... 192$000

Ditas de 1914, port., 15, a ... 190$000

Ditas nom., 50, a ... 200$000

Ditas de 1917, portador, 200, a ... 188$000

Ditas de Bello Horizonte, 100, a ... 187$000

Ditas de Nictheroy, 8, 10, 100, a ... 91$000

E. do Rio, de 500$, nom., 20, a ... 498$000

Bancos:

Portuguez do Brasil, 200, 300, a ... 150$000

Brasil, 2, 7, 10, a ... 270$000

Companhias:

Rêde Sul-Mineira, 13, a ... 63$500

Minas S. Jeronymo, 100, 100, 150, 900, a ... 86$000

Ditas idem, 205, v/c. 30 dias, a ... 87$500

Irmandades:

Mineira Auto-Viação, 50, a ... 100$000

Manufactora Fluminense, 200, a ... 185$000

Docas da Bahia, 22, a ... 195$000

VENDAS POR ALVARA'

Apolices Uniformizadas, de 1:000$, 12, a ... 997$000

Sociedade Jockey-Club, 1 titulo de socio, a ... 3:190$000

OFFERTAS

Apolices	V.	C.
Uniformizadas	997$000	9[illegible]$000
O. do Porto	—	965$000
C. do Thesouro	960$000	960$000
Div. Emissões	991$000	991$000
Tratados da Bolivia	700$000	610$000
E. de Minas Geraes	—	957$000
E. Espirito Santo	—	900$000
E. do Rio (Popular)	—	100$000
E. do Rio, 500$	500$000	—
Ditas idem, nom.	500$000	—
Ditas de 1906	192$000	191$000
Ditas idem, nom.	205$000	200$000
Ditas de £ 20	305$000	—
Ditas idem, nom.	—	300$000
Ditas de 1917	—	187$000
Ditas idem, nom.	108$000	190$000
Ditas de 1914	197$000	190$000
Ditas idem, nom.	—	200$000
Ditas de Nictheroy	91$000	90$500
Ditas de Petropolis	—	205$000
Ditas de Campos	205$000	—
Ditas de Bello Horizonte	190$000	186$000
Ditas de Alfenas	105$000	—

Bancos:

	V.	C.
Brasil	270$000	—
Commercial	190$000	180$000
Commercio	—	190$000
Lavoura	—	185$000
Mercantil	—	256$000
Provincia do Rio Grande	—	245$000
Nacional	—	212$000
Portuguez	131$000	130$000

C. de Seguros:

	V.	C.
Minerva	73$000	—
Argos Fluminense	1:600$000	—
Confiança	—	273$000
Brasil	—	80$000
U. dos Proprietarios	250$000	—

C. de E. Ferro:

	V.	C.
Minas S. Jeronymo	86$500	86$000
Rêde Sul-Mineira	70$000	63$000
Goyaz	45$000	—
Norte do Brasil	—	178$000
Victoria a Minas	80$000	63$000

C. de Tecidos:

	V.	C.
Moraes Sarmento	—	250$000
Taubaté Industrial	—	320$000
Carioca	230$000	175$000
Conf. Industrial	205$000	200$000
Manufactora Fluminense	—	160$000
Prog. Industrial	—	155$000
Alliança	—	200$000
Mageense	—	70$000
Juta	205$000	—
America Fabril	—	310$000

C. Diversas:

	V.	C.
Docas da Bahia	105$000	95$000
Docas de Santos	—	—
Ditas nom.	320$000	470$000
Loterias N. do Brasil	13$000	12$250
Ferias e Colonização	16$000	15$000
Fluminense de Agricultura e Commercio	220$000	215$000
Transporte e Carruagens	80$000	70$000
Diamantifera	15$000	8$000
Productos de Guaraná	—	100$000
Melh. no Maranhão	45$000	42$000
Cerv. Brahma	—	190$000
Ind. Norte Sul Fluminense	220$000	210$000

Debentures:

	V.	C.
Docas de Santos	214$000	213$000
Docas da Bahia	198$000	193$000
Mineira Auto-Viação	100$000	95$000
America Fabril	—	200$000
Santa Rosalia	187$000	—
Tecidos Alliança	208$000	—
Santa Helena	208$000	206$000
C. Brahma	—	200$000
Ant. Paulista	206$000	—
Caxambú	—	200$000
Conf. Industrial	200$000	—
Brasil Industrial	196$000	—
Tec. Esperança	205$000	—

Letras:

	V.	C.
Banco do Rio de Janeiro	—	43$000

CARNES VERDES

MATADOURO DE SANTA CRUZ

— Abatidos hontem: 408 rezes, 82 vitellas, 50 porcos e [illegible] carneiros.

Rejeitados: 10 rezes e 3/4 e 4 vitellas.

Vendidos em Santa Cruz: 35 rezes e 1 porco.

NO ENTREPOSTO DE S. DIOGO

— Foram vendidos hontem: 451 rezes e 3/4, 78 vitellas, 58 porcos e 5 carneiros.

Preços da carne:

Rezes	1$000
Vitellas	1$300
Porcos	1$500
Carneiros	2$000

O trem chegou á 1 hora e 40 minutos da tarde na "gare" da estação de S. Diogo.

NO MATADOURO. — Gado recolhido ao Matadouro de Santa Cruz para a matança de hoje: 126 vitellas e 235 porcos, pertencentes aos seguintes marchantes: Oliveira, Irmãos & C., Francisco Vieira Goulart, Luna & Filhos, Tavares & Pires, Augusto Maria da Motta, José Pacheco de Aguiar, Fernandes & Filho e A. V. Sobrinho.

"Stocks" existentes nos campos de Santa Cruz: 183 bois, 616 porcos e 255 vitellas.

A matança começou ás 5 horas e terminou ás 10 e 35 da manhã.

Hoje não haverá matança de rezes em Santa Cruz.

A carne para o consumo de sabbado será fornecida pela Companhia Brasileira [illegible], conforme requisitou e Commissariado, num total de 550 rezes.

Amanhã descerá de Mendes egual numero de rezes, para o abastecimento de domingo e segunda-feira.

Os retalhistas terão, como de praxe, a tara de [illegible] kilos em cada boi, na distribuição do Commissariado.

O serviço geral será feito pelo sr. Manoel de Oliveira, da firma Oliveira, Irmãos & C., isto é, descarga, pesagem e distribuição, conforme pediu o dr. Eduardo Villaroy, em auxilio ao Commissariado.

EXPEDIENTE DA ALFANDEGA

Esta repartição arrecadou, hontem, a importancia de 726:158$803 da renda sendo 82:463$600 em ouro e 92:8[illegible] em papel.

De 1 a 30 do corrente foram arrecadados 6.136:522$010.

Em egual periodo do anno passado foram arrecadados 4.015:819$268, sendo a differença para mais, no corrente anno de 2.120:702$742.

—:— Devidamente informados por esta repartição, foram devolvidos ao Thesouro tres processos em que é interessado o sr. Carlos Wigg, proprietario da "Usina Wigg", em Minas Geraes.

—:— Ao commandante do vapor "Chicago Bridge", aqui chegado em principio do mez corrente, foi imposta multa de direitos simples, pelo extravio de mercadorias que vinham consignadas á firma Rodrigues Ferreira & Cia. desta cidade.

—:— Entradas de cabotagem hontem:

Alpiste 96 saccos; algodão 851 fardos; arroz pilado, 844 saccos; aguardente 3 caixas; alcool 63 toneis; barris vasios 29; banha 693 caixas; batatas 723 saccos; carne salgada 43 barricas; cigarrilhas 3 caixas; charutos 22 caixas; cigarros 3 caixas; cerveja 250 caixas; côcos 241 sac; calçados 4 c; cebolas 39.426 restéas; cal 1.600 sac; doces 46 caixas; ferragens 9 caixas; fumo 350 kilos; farinha de mandioca 4.966 saccos; feijão 2951 saccos; fitas cinematographicas 3 c; garrafas vazias 614 caixas; linguas 35 caixas; lã 3 fardos; manteiga 29 caixas; medicamentos 19 caixas; ovos 42 caixas; perfumarias 5 caixas; peixes 2 caixas; phosphoros 175 latas; peixe em salmoura 34 barris; presuntos 21 caixas; queijos 9 caixas; sebo 45 pipas; sola 79 rôlos; sabão 123 caixas; toucinho 14 jacás e 57 caixas; tecidos de algodão 71 fardos; vinho 8 caixas e 83 15 de barris; xarque 437 fardos.

Assucar	Saccos
Aracajú	4.829
Pernambuco	2.021
Somma	6.863

Café	Kilos
Vapor "Coronel"	
Caravellas	143.165

—:— Movimento do Cáes do Porto. Embarcações atracadas aos armazens em 30 do corrente:

Vapor inglez "Somme", rec. carga, arm. 1; vapor japonez "Hakata Maru", (arm. mixto 4), arm. 3; vapor argentino "Tercero", desc. far. trigo, arm. 4; vapor nacional "Bocaina" (arm. mixto 4), arm. 5; vapor americano "Delawan" (arm. mixto 8), arm. 6; chatas div. c/carga do "Grecian Prince" (arm. mixto 8), arm. 7; chatas diversas recebendo minerio, pat. 9 e arm. 8; chatas div. c/carga do "Columbia" (arm. 8), arm. 9; vapor nacional "Coronel", cabotagem, pat. 10; lugar americano "Eleanor A. Percy", rec. trigo, arm. 10; barca ingleza "Westgate", dec. trigo, pat. 11; chatas div. c/c do "Korean Prince" e "Oscar Frederik" (arm. m. 3), arm. 15; chatas div. c/c do "Indiana", (arm. mixto 4), arm. 15; vapor inglez "Tintoretto" (arm. mixto 4), arm. 16; vapor italiano "Cervino" (arm. mixto 4), arm. 17, e vapor francez "Garonna", trans. de passageiros, arm. 18.

RENDAS PUBLICAS

RECEBEDORIA DE MINAS

Arrecadação do dia 30	25:430$700
De 1 a 30	674:982$007
Em egual periodo do anno passado	262:507$245

MOVIMENTO DO PORTO

VAPORES ENTRADOS

De Bordeaux e escs., francez "Asie", carga a Companhia Commercial e Maritima.

De Buenos Aires e escs., americano "S. Johns County", carga a A. G. Fontes & C.

De Nova York e escs., americano "Delavan", carga a P. S. Nicolson.

De Portos do sul, inglez "Orbita", carga á Mala Real Ingleza.

De Portos do norte, nacional "Itaberá", carga a Lage Irmãos.

De Laguna e escs., nacional "Oyapock", carga ao Lloyd Brasileiro.

VAPORES SAHIDOS

Para Londres, inglez "Somme".

Para o Rio da Prata, francez "Asie".

Para Bordeaux e escs., francez "Garonna".

Para Porto Alegre e escs., nacionaes "Itapoan" e "Itapema".

Para Aracajú e escs., nacional "Itaipava".

Para o Pará e escs., nacional "Bragança".

Para o Ceará e escs., nacional "Amazonas".

Para Rotterdam e escs., nacional "Benevente".

Para Montevidéo e escs., nacional "Florianopolis".

Para Buenos Aires e escs., hollandez "Amban".

Para Jonhsenville e escs., americano "S. Johns County".

Para S. Vicente, inglez "Natundo".

MARITIMAS

VAPORES ESPERADOS

Portos do sul, "Santa Catharina"	30
Rio da Prata, "Orbita"	30
Novembro:	
Rio da Prata, "Hollandia"	1
Inglaterra, "Darro"	1
Portos do sul, "Porto Velho"	1
Inglaterra, "Highland Glen"	1
Portos do sul, "Rio de Janeiro"	2
Rio da Prata, "Vestris"	3
Rio da Prata, "Highland Piper"	4
Rio da Prata, "Plata"	5
Inglaterra e escs., "Desna"	6

VAPORES A SAHIR

Montevidéo e escs., "Florianopolis"	
Southampton e escs., "Orbita"	30
Portos do norte, "João Alfredo"	31
Novembro:	
Rio da Prata e escs., "Highland Glen"	1
Portos do norte, "Bragança"	1
Rio da Prata e escs., "Darro"	1
Laguna e escs., "S. João da Barra"	1
Amsterdam e escs., "Hollandia"	1
Mossoró e escs., "Itaquera"	2
Porto Alegre e escs., "Itaberá"	2
Caravellas e escs., "Coronel"	3
Nova York e escs., "Vestris"	3
Itajahy e escs., "Itaqui"	3
Rio da Prata e escs., "Desna"	4
Rio da Prata, "Highland Piper"	4
S. Francisco, "Alves de Freitas"	4
Pernambuco, "Santa Catharina"	4
Recife e escs., "Javary"	5
Marselha e escs., "Plata"	5
Tutoya e escs., "Prudente de Moraes"	5
[illegible] "Sidi Marie"	6
Rio da Prata e escs., "Desna"	6
Guarahy e escs., "Oyapock"	7
São Francisco e escs., "[illegible]lho"	8
Laguna e escs., "Laguna"	8

ESPLENDIDOS APOSENTOS MOBILIADOS

FILIAL DO HOTEL VICTORIA | Diarias desde 4$000

RUA 13 DE MAIO N. 25 — TELEPHONE, CENTRAL 4793 — DEFRONTE DO THEATRO MUNICIPAL. (1424)

Leilão de Penhores

Em 7 de Novembro de 1919 CAMPELLO & Cia. Rua Luiz de Camões n. 36

Das cautelas vencidas, podendo os Srs. mutuarios resgatal-as ou reformal-as até á hora de começar o leilão. (2912)

Implorando a caridade

ANGELA PECORARO, viuva, com 86 annos de edade, completamente cêga e paralytica;
ANNA EMILIA ROSA, pobre velhinha, com 70 annos de edade;
AMANCIA, viuva, com 58 annos de edade, quasi cêga;
ANNA DO AMARAL, viuva, cêga e além disso doente e sem ninguem em sua companhia, recolhida a um quarto;
BERNARDINA, 74 annos;
CARLOTA, pobre velhinha sem recursos;
ELVIRA DE CARVALHO, pobre cêga e sem amparo da familia;
FRANCISCA DA CONCEIÇÃO BARROS, cêga de ambos olhos e aleijada;
ENTREVADA, r. Senhor de Mattosinhos, 34, doente, impossibilitada de trabalhar, tendo duas filhas, sendo uma tuberculosa;
JOÃO DA CRUZ — Menino cêgo, paralytico e mudo, sem recursos;
LUIZA, viuva, com oito filhos menores;
SOARES, viuva, velha sem poder trabalhar;
MARIA EUGENIA, pobre velha, sem o menor recurso para a sua subsistencia;
SANTOS, viuva, com 68 annos de edade, gravemente doente de molestias incuraveis;
VIUVA DE UM JORNALISTA, sem o menor amparo;
THEREZA, pobre ceguinha sem auxilio de ninguem.

Amas seccas e de leite

PRECISA-SE de uma mocinha de boa conducta, para ama secca, paga-se conforme merecimento, para casa de familia, rua da Capella, 43 — Piedade. (F 5782) A

PRECISA-SE de uma boa ama secca, portugueza, no Boulevard Isabel de Pinho n. 21 — Voluntarios da Patria. (F 6763) A

Cozinheiros e cozinheiras

ALUGAM-SE cozinheiras, arrumadeiras e copeiras; recados pelo telephone, Central 4.280. (F 7132) C

ALUGAM-SE boas cozinheiras, mocinhas e amas de leite, gente honesta, fiel e da roça; pedidos para Agenor Portugal, em Pavuna, (Est. do Rio. (Enviem sellos) (F 7167) B

ALUGAM-SE uma cozinheira portugueza, com bastante pratica, e um menino de 12 annos, para serviços leves; trata-se na rua Babylonia n. 11. (F 6739) B

ALUGA-SE perfeita cozinheira limpa e pratica, para casa de tratamento; na Empresa do Povo; rua do Senado n. 36, telephone, Central 867. (F 6854) B

COZINHEIRA do trivial e mais serviços domesticos, precisa-se á rua do Riachuelo n. 326. (F 6895) B

COZINHEIRA do trivial variado, aluga-se uma por 50$. Trata-se á R. Frei Caneca 35, sob., tel. C. 3190. (F 6879) S

PRECISAM-SE de uma cozinheira, uma arrumadeira e uma ama secca; ordenado de 50$ a 60$; rua do Senado n. 36, loja. (F 6854) B

PRECISA-SE de uma creada para cozinhar, lavar e passar roupa; rua 24 de Maio n. 244, estação do Riachuelo. (F 6796) B

PRECISA-SE de boa cozinheira; na rua Corrêa Dutra n. 60 — Cattete. (F 7104) B

PRECISA-SE de cozinheiras, paga-se 50$, 60$, 70$, 80$; e de copeiras arrumadeiras, paga-se 40$, 50$, 60$; e de engommadeiras, paga-se 60$; rua 13 de Maio n. 40, loja, antigo Rodrigues. (F 7111) B

PRECISA-SE de uma cozinheira, que durma em casa; rua Padre Roma n. 90 — Lins de Vasconcellos. (F 7099) B

PRECISA-SE de uma cozinheira e uma lavadeira para lavar roupa pequena e que tambem faça serviço de arrumadeira, na rua da Assembléa n. 105, sobrado. (F 7045) B

PRECISA-SE de uma cozinheira do trivial; rua dos Artistas, 15, Aldeia Campista. (F 6750) B

PRECISA-SE de uma perfeita cozinheira de forno e fogão, para casa de pessoas de tratamento; exige-se que seja bem limpa; rua Conde de Lage n. 34 — Lapa. (F 7008) B

PRECISA-SE de uma creada para cozinhar e lavar; rua de São Christovão n. 377. (F 5768) B

PRECISA-SE de uma perfeita cozinheira para casal de alto tratamento; ordenado 80$000; rua Barcellos n. 10 — Copacabana. (F 6684) B

PRECISA-SE de uma boa cozinheira á rua da Passagem n. 88. (F 5895) B

PRECISA-SE de uma mocinha para casa de pequena familia; á rua Joaquim Murtinho n. 92. (F 6913) B

PRECISA-SE de uma boa cozinheira e que faça outros serviços para pequena familia de tratamento; na rua Radmaker n. 34. (F 7200) B

PRECISA-SE de uma mocinha portugueza para cozinhar o trivial e fazer mais algum serviço, de casa de pequena familia, á rua do Riachuelo n. 222-A. (F 6918) B

Creados e creadas

ALUGA-SE um bom copeiro, com muita pratica de pensão e de conducta afiançada; telephone, 115, Cent. Café Paulicéa. (F 7106) C

ARRUMADEIRAS, copeiras, cozinheiras, copeiros, etc., para casa de familia ou pensão, obtem-se facilmente, telephonando para a Empresa do Povo, á rua do Senado n. 36, telephone Central, 867. Pessoal limpo e com as melhores referencias. (F 6854) C

ALUGA-SE uma arrumadeira com bastante pratica e boas referencias, na Empresa do Povo, á rua do Senado n. 36, teleph. Central, 867. (F 6854) C

ALUGA-SE moça portugueza, para arrumadeira de hotel ou pensão; Avenida Mem de Sá n. 155. (F 6881) C

PRECISA-SE de uma boa creada para serviços domesticos, em casa de pequena familia; rua do Ouvidor n. 55, 2º andar. (F 6876) C

PRECISA-SE de uma empregada, para passar roupa e limpeza de casa; rua do Ouvidor n. 55, 2º and. (F 6867) C

PRECISA-SE, urgente, de todas as creadas e meninas sem emprego; á rua do Hospicio n. 214. (F 6840) C

PRECISA-SE de uma arrumadeira, para a rua Conde de Bomfim n. 850. (F 7095) C

PRECISA-SE de uma creada para cozinhar e mais serviços leves, que durma no aluguel e dê fiança da conducta; rua Marqueza dos Santos n. 16 — Cattete. (F 7149) C

PRECISA-SE de uma empregada para casa de um casal; rua Almirante Tamandaré n. 46. (F 7170) C

PRECISA-SE de um empregado que entenda de chacara e jardim. Ordenado 40$, casa e comida; exigem-se referencias; trata-se na rua do Carmo n. 56, loja. (F 7127) C

PRECISA-SE de copeiras arrumadeiras, paga-se 40$, 50$ e 60$; rua 13 de Maio n. 40, loja, Rodrigues. (F 7112) C

PRECISA-SE de lavadeiras engommadeiras; paga-se 60$; rua 13 de Maio n. 40, loja, Rodrigues. (F 7113) C

PRECISA-SE de uma creada para cozinhar e serviços leves; na rua Bello Horizonte n. 39, estação do Rocha. (F 6615) C

PRECISA-SE de uma creada para um casal, que cozinhe e lave pouco, rua Ipiranguinha n. 8. (F 5945) C

PRECISA-SE de uma creada de boa conducta, para serviço interno de casa de pequena familia. Para tratar na rua Marquez de Abrantes n. 61. (F 5935) C

PRECISA-SE de uma cozinheira, para pequena familia; rua Joaquim Murtinho n. 92. (F 6914) C

PRECISA-SE de um lavador de pratos, na rua de S. José n. 81. (F 6896) D

Empregos diversos

COSTUREIRAS — Precisam-se para roupa branca de homem; 145, Rua Alegria. (F 3433) D

COSTUREIRAS — Precisam-se na Fabrica Coutinho, á rua Haddock Lobo 408, de muitas costureiras, 150 ou 200, para camisas e ceroulas e vi-radeiras, alinhavadeiras e pospontadeiras, para collarinhos; tambem se aceitam algumas aprendizas, pagam-se os melhores preços. (F 3226) S

CARPINTEIRO — Precisa-se de um á rua Rodrigues dos Santos n. 23. (F 5808) D

COPEIRA e arrumadeira — Precisa-se de uma que não durma no aluguel; á rua 7 de Setembro 82. (F 7023) C

COPEIRA precisa-se na rua Derby Club 133, esquina da Travessa Derby Club. (F 6749) C

PRECISA-SE, na rua Barão de Ubá n. 107, de um jardineiro, que lave casa e dê referencias de sua pessoa. (F 5928) D

PRECISA-SE de uma empregada, para ama secca de um menino de 2 annos. Ladeira da Gloria n. 14, casa 8. (F 6766) C

PRECISA-SE de uma empregada que saiba cozinhar para casa de 2 senhoras. Exige-se conducta afiançada. Rua Marechal Floriano Peixoto 239, até ás 9 horas da manhã, e das 4 ½ em diante. (F 5920) C

PRECISA-SE de uma lavadeira e engommadeira para roupa de um casal, á rua Dezenove de Fevereiro, 56, casa 11, Villa S. José; ordenado 40$ — Botafogo. (F 5079) C

PRECISA-SE de uma boa creada, casa de familia, rua Ubaldino do Amaral n. 44, sobrado, morro do Senado. (F 5954) C

Chapéos para senhoras

PARA TODOS OS PREÇOS

Desde o mais modesto ao mais rico, confeccionados a capricho, pelos ultimos figurinos, por habil artista de Paris, de passagem por esta capital.

Vêr a Exposição

Rua São José, 70 - 2º andar

Telephone Central, 1184

(742) **Madame E. GUY**

EMPREGADO, precisa-se de um moço que já tenha trabalhado em casa de tapeçaria; á rua Senador Dantas, 95. (F 6870) D

EMPREGADO, precisa-se de um moço que já tenha trabalhado em Fabrica de bordados; á rua Senador Dantas, 95. (F 6870) D

MOÇAS — Precisam-se para aprender um trabalho facil, em casa de familia. R. Ceará n. 30, Estacio de S. Francisco. (F 6885) D

MESTRE DE OBRAS — Precisa-se de um para fazer reparos em uma avenida, na Gloria, pagando-se em prestações o serviço. Rua Tuyuty 88. São Christovão, bonde "São Januario". (F 7124) D

PRECISA-SE de um pratico de pharmacia homoeopathica, que tenha competencia para 1º empregado de uma pharmacia. Trata-se da 1 ás 2 horas, á rua da Quitanda, 95, loja, com o sr. Andrade. (F 7122) D

PRECISA-SE uma empregada para um casal sem filhos; rua Moura Brasil n. 42-A — Laranjeiras. (F 5737) D

PRECISA-SE de meninos para vender balas; paga-se bom ordenado; tratar á avenida Rio Branco n. 151, 1º andar. (F 6770) D

PRECISA-SE de um carregador com carrinho de mão; trata-se na rua da Quitanda n. 64. (F 7002) D

PRECISAM-SE de trabalhadores e pedreiros portuguezes, para trabalharem numa empresa industrial, distante desta capital 3 horas de viagem, em optimo clima. Informações, á avenida Rio Branco n. 117, 3º, sala n. 6. (F 5687) D

PRECISA-SE de uma empregada, para todo serviço. Barão de Cotegipe n. 69 — Praça 7 de Março. (F 7003) D

Só 3 dias Só

é o tempo preciso para curar a gonhorréa mais antiga e rebelde com a

INJECÇÃO MARINHO

Os corrimentos das senhoras desapparecem no 1º dia de uso.

A VENDA EM TODAS AS PHARMACIAS

(8403)

OFFERECE-SE uma moça portugueza para copeira ou arrumadeira, para casa de familia de tratamento; trata-se á rua Dr. Carmo Netto, n. 118, Tel. V. 4711. (F 7160) D

PRECISA-SE de uma empregada, que durma no emprego, para engommadeira e serviços leves, casa de pequena familia, na rua General Roca n. 115 — Fabrica das Chitas. (F 7126) D

PRECISAM-SE moças para um trabalho limpo; rua Buenos Aires n. 238. (F 7133) D

PRECISA-SE de um rapaz que saiba ler, para limpeza de uma avenida e mais serviços, á praia de Botafogo n. 360. (F 6803) D

PRECISA-SE de um rapaz de 15 a 20 annos, para serviço de escriptorio, na Lavanderia Modelo, á rua General Polydoro n. 58. (F 6847) D

PRECISA-SE de um caixeiro com bastante pratica, para uma casa de seccos e molhados, ferragens, armarinho e fazendas, na estação de Paulo Frontin, Estrada de F. Central do Brasil, que dê referencias boas á sua conducta e habilitação, para o fim que se desejar; dá-se preferencia a portuguez, que tenha mais de 30 annos de edade. Quem estiver nas condições apresente-se nessa estação, nos srs. Borges & Irmão. (F 5942) D

PRECISAM-SE de mocinhas e rapazes que queiram trabalhar em obras leves, na rua Barão Itapagipe n. 154. (F 6340) D

PRECISA-SE de uma empregada, á rua Santa Luiza n. 32 — São Christovão. Paga-se bem. (F 6746) D

PRECISA-SE de um caixeiro com pratica de botequim e tendinha, que abone sua conducta; rua Dr. Manoel Victorino n. 64. (F 6635) D

Fibras: Tecun, Caruá, Pacopaco e Canhamo do Chile.

VENDEM-SE na **Casa Raul Senra** — Rio de Janeiro, Rua Visconde de Inhaúma n. 63 — S. Paulo, Rua Libero Badaró n. 201 — Buenos Ayres, Calle Moreno n. 927.

(10019)

PRECISAM-SE de 20 costureiras muito habilitadas, no atelier da Casa Ratto. Rua Gonçalves Dias n. 57, 1º andar. (2944)

PRECISA-SE de um menino para serviços leves. Visconde de Itauna n. 82, sobrado. (2954) D

PRECISA-SE de um empregado que saiba lavar casa e fazer mais serviços, na rua S. Francisco Xavier n. 553. (F 5600) O

PRECISA-SE de um rapaz até 18 annos, branco, para o serviço de consultorio, dando boas referencias, á rua Rodrigo Silva n. 28, sobrado. (F 7060) D

PRECISA-SE de um rapaz de 16 a 17 annos, para diversos serviços e que dê boas referencias, para casa de familia, á rua da Capella n. 43 — Piedade. (F 5783) D

PRECISA-SE de uma arrumadeira e que entenda bem de costura, para dormir em casa dos patrões; ordenado 60$, na rua Conde de Bomfim n. 765; prefere-se de cor. (F 6772) C

PRECISA-SE de uma menina até 15 annos, para ajudar nos serviços domesticos; ordenado 20$; na rua Bello Horizonte n. 39, estação do Rocha. (F 6644) D

PRECISA-SE de uma arrumadeira, que tenha pratica do serviço e dê referencias de sua conducta; na rua Frei Caneca n. 68. (F 5858) C

PRECISA-SE de uma contra mestre para officina de roupas brancas, para senhoras. Trata-se com o sr. Lopes, á rua da Assembléa n. 104 — Armazens Brasil. (F 5841) D

PRECISA-SE de moças e meninos para trabalho leve, limpo e bem remunerado, á rua Theophilo Ottoni n. 34. (F 5823) D

Agua Sulfatada Maravilhosa

25 ANNOS DE INTEIRO SUCCESSO

O medicamento de mais confiança e do seguro effeito em todas as DOENÇAS DA VISTA

A'venda em todas as boas Pharmacias e Drogarias

DEPOSITARIOS GERAES GRANADO & C. RIO DE JANEIRO

(594)

PRECISA-SE de uma boa arrumadeira que dê boas referencias, para casa de familia e paga-se conforme merecimento, á rua da Capella n. 43 — Piedade. (F 5784) C

PRECISA-SE de um menino de 14 annos, na fabrica de cortinas, á rua Senador Dantas n. 95. (F 6869) D

PRECISA-SE de empregado com pratica de botequim, no Café Sul de Minas, estação do Eng. de Dentro. (F 7047) D

PRECISA-SE de uma mocinha de 12 a 16 annos, para tomar conta de uma menina de anno e meio e mais serviços leves; rua Benjamin Constant n. 154 — Gloria. (F 5833) D

PRECISA-SE de um alfaiate com pratica de boutes, na Cooperativa Esperança; rua dos Andradas 79. (F 7017) D

PRECISA-SE de um servente na pharmacia, á rua do Cattete, 5. (F 6642) D

PRECISA-SE uma empregada para lavar e cozinhar, paga-se bem; rua Silva Guimarães n. 49 — Fabrica das Chitas. (F 6637) C

Dôr desapparece, ama só fricção de LINIMENTO MARINHO. Rua 7 de Setembro, 186.

(1070)

PRECISA-SE de carpinteiros, á rua Vasco da Gama n. 166. (2923) D

Gonorrhéa... CURA RADICAL... AGUDA ou CHRONICA. Assembléa, 54. 9 da manhã a 9 da noite. Dr. Pedro Magalhães

(F 4989) S

PRECISA-SE de uma boa bordadeira á mão, para trabalhar em casa. Paga-se bem; rua D. Lessa n. 33 — Realengo. Perto da estação. (F 5036) D

PRECISA-SE de dobradores de folhas, na typographia, á rua Visconde do Rio Branco n. 62. (F 6713) D

PRECISA-SE de uma menina portugueza de 12 a 14 annos, para serviços leves, paga-se bom ordenado. Trata-se á Avenida Maracanã n. 720. (F 5810) D

PRECISA-SE de officiaes marceneiros e lustradores, na rua do Lavradio n. 105. (F 7010) D

UMA moça de côr deseja encontrar uma casa de familia para lavar e cozinhar, ordenado 45$ a 50$; trata-se na rua Pereira Nunes 105, Aldeia Campista, das 8 ás 5 horas da tarde. (F 6620) C

PRECISA-SE 1 copeira que dê referencias, para casa de tratamento, á rua 2 de Dezembro n. 35, Cattete. (F 6706)

GONORRHEA e suas complicações. Cura radical por Processos seguros e rapidos. Dr. JOÃO ABREU. Das 8 ás 11 e das 14 ás 18 horas: 64, rua de S. Pedro, 64. (220)

Casas e commodos centro

Aluga-se Informações de casas vasias, serviço perfeito, rapido e minucioso, sem prazo, até encontrar casa, com J. Pinto, rua do Rosario, 142, sob. Tel. Norte 4160. (943) E

ALUGA-SE um bom quarto com pensão. Travessa Torres n. 5. (F 7051) E

ALUGA-SE sala de frente e gabinete de frente, separados, com ou sem mobilia com pensão, telephone e todo o conforto em casa de familia. Rua Paulo Frontin n. 63 (proximo Avenida Mem de Sá). (F 7087) E

ALUGAM-SE optimos e hygienicos aposentos mobilados, todos com janellas recebendo ar e luz directamente. Luz electrica, telephone, banhos, café pela manhã. 100$ rua dos Invalidos 153 esquina da Avenida Mem de Sá. (F 7069) E

ALUGAM-SE dois bons escriptorios no interior; rua da Quitanda n. 32, sob. (F 7197) E

ALUGA-SE uma pequena loja na Avenida Mem de Sá, perto do Fóro; Trata-se na rua dos Invalidos n. 151. (F 7130) E

ALUGA-SE uma saleta propria para escriptorio ou aulas; á rua da Carioca n. 47, 2º andar. (F 7072) E

ALUGA-SE um aposento mobilado, em casa de familia de todo o respeito e rigoroso asseio, a um ou dois senhores do commercio; rua Ubaldino do Amaral n. 53 (antiga Prefeito Barata). (F 5994) E

ALUGAM-SE na Pensão Candelaria bons quartos, e aceitam-se pensionistas á mesa, pensão farta e variada. Rua Candelaria 85, sob. (F 6655) E

ALUGA-SE um quarto mobilado, a casal sem filhos em casa de familia; teleph. Cent. 2.535, rua Silva Manoel n. 134. (F 6687) E

[illegible]

9 ANNOS ASTHMATICA!

Declaro que minha senhora soffreu 9 annos e tendo recorrido a diversos medicos, sem resultado, conseguiu ficar completamente boa com 2 vidros da *Solução de Hartmann* — *Antonio Gonçalves da Costa Sobrinho*, negociante de café — Claudio — E. F. O. de Minas. (F 6754)

ALUGA-SE o predio ricamente mobilado na rua General Polydoro 198; informações e tratar á Empresa Niemeyer, á av. Rio Branco n. 122. (F 6833) G

ALUGAM-SE magnificos predios em todos os bairros; informações á Empresa Niemeyer, av. Rio Branco n. 122, Central 2240. (F 6833) G

[illegible]

ALUGAM-SE, em casa de familia, a moços de tratamento, 2 quartos de frente, mobilados ou não; rua Santa Christina n. 57, Cattete. (F 5939) G

Leme, Copacabana e Leblon

ALUGA-SE, em Copacabana, uma casa com 3 quarto, 2 salas, 2 pavimentos, etc., por 229$; informações, largo de S. Francisco n. 14, sobrado. (F 7185) H

ALUGA-SE, no Leme, excellente casa com 5 quartos, 2 salas, banheira, jardim, 2 pavimentos, etc.; informações, largo de S. Francisco, 14, sobrado. (F 7185) H

ALUGA-SE, em Ipanema, excellente casa com todas as commodidades, por 350$; informações, largo de São Francisco n. 14, sobrado. (F 7187) H

ALUGA-SE, em Copacabana, excellente palacete com todas as commodidades; informações, largo de São Francisco n. 14, sobrado. (F 7185) H

ALUGA-SE, para banhos de mar, uma casa mobilada com todo o conforto para pequena familia; rua Lafayette n. 13, Copacabana. (F 6511) H

São Christovão, Andarahy e Villa Isabel

Aluga-se Informações de casas vasias, serviço perfeito, rapido e minucioso, sem prazo, até encontrar casa, com J. Pinto, rua do Rosario, 142, sob. Tel. Norte 4160. (943) L

ALUGA-SE uma casa com 2 salas, 3 quartos, quintal e electricidade; rua Pereira de Almeida n. 73. Trata-se na praça da Bandeira, 115, Bazar Herminios. (F 6919) L

ALUGA-SE, em Villa Isabel, proximo ao ponto de 100 réis, casa com 3 quartos, 2 salas, jardim, quintal, etc., por 130$; informações, largo de S. Francisco n. 14, sobrado. (F 7187) L

ALUGA-SE, proximo á praça Sete de Março, casa com 4 quartos, 2 salas, quintal, jardim, etc.; informações, largo de S. Francisco n. 14, sobrado. (F 7187) L

ALUGA-SE, nas proximidades da praça da Bandeira, boa casa com 5 quartos, 2 salas, banheira, quintal, etc.; informações, largo de S. Francisco n. 14, sobrado. (F 7187) L

ALUGA-SE, á rua Ibituruna n. 122, uma esplendida sala de frente, com 2 janellas, a casal sem filhos. (F 7130) L

São os tres factores principaes da vida que encontrareis no Dynamogenol.

Tonico dos nervos
Tonico do coração
Tonico do cerebro
Tonico dos musculos

O Dynamogenol é indispensavel a todos os individuos cujo trabalho produza a fadiga cerebral — taes como literatos, jornalistas, padres, professores, empregados publicos, estudantes e guarda-livros.

O Dynamogenol é de resultados surprehendentes nos seguintes casos:

Tuberculose	Vertigens	Convalescença
Anemia	Bronchites Chronicas	Magreza
Chloro-Anemia	Pallidez	Dores de Cabeça
Flores Brancas	Impotencia	Falta de Appetite
Fadiga Cerebral	Insonnia	Fraqueza Geral
Hysterismo	Paludismo	Suores Nocturnos
Nervoso	Perdas Seminaes	Má Digestão, etc.

Nestras e noutras molestias o DYNAMOGENOL é de um effeito seguro e rapido — na IMPOTENCIA ao 3º e 4º vidro o doente obtêm a cura.

DYNAMOGENOL

não contém strychnina, arsenico ou qualquer outra droga venenosa

A formula do DYNAMOGENOL acompanha o vidro

VENDE-SE EM TODO O MUNDO!

Deposito: Rua Sete de Setembro, 186 - Rio de Janeiro

As parturientes não devem nunca deixar de tomar o DYNAMOGENOL durante a gestação e após a delivrance, pois assim conseguem filhos robustos e ter abundancia de leite rico em phosphatos graças a esta inegualavel preparação — Um só vidro de Dynamogenol representa para a senhora que amamenta mais vantagens que 1 duzia de garrafas d'Agua Ingleza.

(212)

ALUGAM-SE, no Cattete e Copacabana, diversas casas mobiladas, com accommodações varias; para informações, largo de S. Francisco 14, sobrado. (F 7184) G

ALUGA-SE, na praia de Botafogo, casa com 5 quartos, 2 salas, jardim, etc.; informações, largo de São Francisco n. 14, sobrado (F 7184) G

CONSTIPAÇÕES Tome PEITORAL —:— MARINHO. Rua 7 de Setembro, 186.

(1070)

[illegible]

RHEUMATISMO as dôres desapparecem em 5 minutos. LINIMENTO MARINHO. Rua 7 de Setembro, 186.

(1070)

Lapa e Santa Thereza

Aluga-se Informações de casas vasias, serviço perfeito, rapido e minucioso, sem prazo, até encontrar casa, com J. Pinto, rua do Rosario, 142, sob. Tel. Norte 4160. (943) F

[illegible]

LINIMENTO MARINHO preparado de resinas e essencias do Oriente, cura qualquer dôr em 5 minutos. R. 7 Setembro, 186.

Cattete, Laranjeiras, Botafogo e Gavea

Aluga-se Informações de casas vasias, serviço perfeito, rapido e minucioso, sem prazo, até encontrar casa, com J. Pinto, rua do Rosario, 142, sob. Tel. Norte 4160. (943) G

[illegible]

ALUGAM-SE magnificos predios nos suburbios; informações á Empresa Niemeyer, av. Rio Branco n. 122, Central 2240. (F 6833) H

Saude, Praia Formoza e Mangue

Aluga-se Informações de casas vasias, serviço perfeito, rapido e minucioso, sem prazo, até encontrar casa, com J. Pinto, rua do Rosario, 142, sob. Tel. Norte 4160. (943) I

Catumby, Estacio e Rio Comprido

Aluga-se Informações de casas vasias, serviço perfeito, rapido e minucioso, sem prazo, até encontrar casa, com J. Pinto, rua do Rosario, 142, sob. Tel. Norte 4160. (943) J

ALUGA-SE casa com 6 quartos, 2 salas e mais commodidades, nas immediações da praça Onze; informações, largo de S. Francisco 14, sob. (F 7183) J

ALUGA-SE, no Estacio, casa com 3 quartos, 2 salas, quintal, etc., por 125$; informações, largo de S. Francisco n. 14, sobrado. (F 7183) J

ALUGAM-SE optimos commodos a rapazes do commercio á rua Dr. Aristides Lobo n. 175. (F 5931) J

ALUGA-SE uma grande sala de frente, mobilada, em casa de respeito, a um casal sem filhos, das 7 ás 9 horas, rua Catumby 84, sob. (F 5861) J

Meias Completo sortimento para homens, senhoras e creanças. — CASA STEPHAN — Rua Uruguayana n. 12.

(8580)

Haddock Lobo e Tijuca

Aluga-se Informações de casas vasias, serviço perfeito, rapido e minucioso, sem prazo, até encontrar casa, com J. Pinto, rua do Rosario, 142, sob. Tel. Norte 4160. (943) K

ALUGA-SE, nas immediações de Conde de Bomfim, casa com 3 quartos, 2 salas, jardim, quintal, etc.; mais informações, largo de S. Francisco n. 14, sobrado. (F 7188) K

ALUGA-SE, transversal á rua Haddock Lobo, casa com excellentes commodidades para familia de tratamento; informações, largo de São Francisco n. 14, sobrado. (F 7188) K

ALUGA-SE, transversal á rua Haddock Lobo, casa assobradada, com porão, tres quartos, 2 salas, quintal etc.; informações, largo de S. Francisco n. 14, sobrado. (F 7188) K

ALUGA-SE o rico palacete da rua Lucio de Mendonça n. 32, transversal a Mariz e Barros, mobilado. Tem garage, etc.; informações e tratar á Empresa Niemeyer, á avenida Rio Branco n. 122. (F 6833) K

ALUGAM-SE arejados quartos, rua Haddock Lobo 94 e 96, a casal, ou rapazes, menos crianças. (F 5888) K

ALUGA-SE um bom quarto com todas as commodidades e com pensão, a duas pessoas; r. Haddock Lobo n. 132. (F 6726) K

COMMODO aluga-se um bom, confortavel, a senhor de tratamento; na rua Conde de Bomfim 213. Telephone V. 2482. (F 6983) K

UMA sala e um quarto, alugam-se a distinctos cavalheiros, na rua Haddock Lobo 123, sobrado, esquina da rua Matheus. (F 2911) R

ALUGA-SE optima casa para familia, em rua transversal á rua Mariz e Barros; informações, largo de S. Francisco n. 14, sobrado. (F 7187) L

ALUGA-SE, em bom ponto de São Christovão, casa com 3 quartos, 2 salas, jardim, quintal, etc., por 180$; informações, largo de S. Francisco 14, sobrado. (F 7187) L

ALUGA-SE, em Villa Isabel, boa casa com 8 quartos, 2 salas, banheiro, jardim e mais commodidades; informações, largo de S. Francisco 14, sobrado. (F 7187) L

ALUGA-SE um bom quarto de frente sem moveis, com ou sem pensão, em casa de familia; no boulevard Vinte e Oito de Setembro n. 213, sobrado. (F 6825) L

ALUGA-SE, a familia de tratamento, o optimo predio da rua Major Fonseca n. 19, S. Christovão, ponto dos bondes de S. Januario; as chaves estão, por favor, na pharmacia Oriente, á rua S. Luiz Gonzaga 160. (F 7175) L

ALUGAM-SE casas; informações sérias á Empresa Niemeyer, av. Rio Branco n. 122, Central 2240. (F 6833) L

APOSENTO — Aluga-se um bom, em casa de familia. Só se aceitam pessoas de tratamento. Rua Ibituruna, (antiga Campo Alegre), n. 120. (F 7172) L

ALUGA-SE, em casa de familia, um quarto com luz, por 30$, só a casal sem filhos ou a senhora edosa; rua Francisco Eugenio n. 225. (F 6659) L

SALA, aluga-se de frente, bem mobilada, com varanda, e um quartinho, com entrada independente, jardim, banheiro, luz electrica, a moços sérios, em casa de familia estrangeira sem creanças, á rua Maciel 81, São Christovão, bonde S. Luiz Durão ou Cajú. (F 5864) L

SUBURBIOS

Aluga-se Informações de casas vasias, serviço perfeito, rapido e minucioso, sem prazo, até encontrar casa, com J. Pinto, rua do Rosario, 142, sob. Tel. Norte 4160. (943) M

ALUGA-SE ou vende-se uma boa casa, á rua Adalgisa n. 50, na estação da Piedade, com quatro quartos, duas salas, porão habitavel e mais dependencias. Tem um bom terreno. Trata-se á rua de S. Pedro n. 72, com Costa Braga & C. (F 7040) M

ALUGA-SE a casa da rua D. Adelaide n. 77, Boca do Matto; trata-se na mesma. (F 5803) M

ALUGAM-SE, em Todos os Santos, quartos com ou sem pensão, a casaes e a pessoas sérias, á rua das Dores n. 17. (F 5778) M

ALUGA-SE uma chacara toda plantada, com arvores de qualidade, tendo a casa, cinco quartos, tres salas, cozinha com fogão á gaz, banheiro e banheira com aquecedor á gaz, luz electrica, installação para telephone e dois quartos e W. C. independentes para creados; Informações e chaves na chacara, á rua Heraclito Graça ou Nazareth 55 Meyer; bonde Lins Vasconcellos. (F 7067) M

UMA viuva só aluga um quarto com direito á casa toda; preço 25$000, rua Cecilia n. 25, Piedade. (F 6492) M

NICTHEROY

Aluga-se Informações de casas vasias, serviço perfeito, rapido e minucioso, sem prazo, até encontrar casa, com J. Pinto, rua do Rosario, 142, sob. Tel. Norte 4160. (943) T

ALUGAM-SE magnificos predios em todos os bairros; informações na Empresa Niemeyer, av. Rio Branco n. 122, Central 2240. F 6833 M

ALUGA-SE, em Friburgo, um predio vasto e com grande terreno; trata-se á r. Maria Romana n. 23. (F 7801) S

Compra e venda de predios e terrenos

Quer alugar, comprar, vender ou hypothecar uma propriedade? Procure *J. Pinto á rua do Rosario* 142, sobrado. Telephones *Norte* 2969 e *Norte* 4160, pois sempre tem compradores, bons negocios e capitaes para empregar á juros modicos. Pagam-se impostos e tratam-se negocios nas repartições federaes e municipaes. (2961)

BOA occasião — Por motivo de retirada para a Europa, vende-se um palacete moderno, construido para habitação propria, com todo esmero e conforto abundancia dagua a 10 minutos da Central saluberrimo ponto dos suburbios, vêr e tratar, negocio decidido na rua Visconde de Nictheroy, entrada pelo n. 60, todos os dias com o proprietario, 5 quartos dormitorios, 3 saletas, 2 salas, despensa e adega subterranea, um mimo, além do terreno occupado pela casa, tem 90 metros para a frente e 90 metros para os fundos no morro. Informações favor, National City Bank of New York, Sr. Dr. Manoel Ferreira Costa (secção credito). (F 6517) N

CASA — Vende-se uma de construcção moderna, com 3 quartos, 2 salas, cópa, despensa, cozinha, banheiro, varanda ao lado, chacara, com 140m., á rua Vaz de Toledo, 232, Engenho Novo. (F 6868) N

COPACABANA — Vendem-se dois terrenos. Rua Marinho esquina Maia Lacerda 15 x 30. Rua Ipanema 12 x 25. Rua Copacabana, 490. (F 6840) N

COMPRA-SE um predio até 25:000$, que tenha 2 salas, 4 quartos e demais dependencias, nos bairros do Engenho Velho, Andarahy, Haddock Lobo, Bispo e Rio Comprido. Cartas com informações completas para coronel Gonçalves. Rua Felix da Cunha 26 — Tijuca. (F 7105) N

COMPRA-SE uma casa, até 14:000$, em logar servido por bondes 100 rs. Não quer intermediario. Pagamento integral. Escreva para o escriptorio deste jornal A. M. (F 6815) N

COMPRA-SE uma casa antiga ou moderna, com chacara e bonde á porta, perto do mar. Carta bem explicada, com preço e directo, escriptorio desta folha. J. A. J. (F 5776) N

Casas e terrenos — Quer comprar ou vender algum ou obter dinheiro com garantia hypothecaria, a juros modicos? Procure Mourão dos Santos, á rua do Rosario 161, sobrado, telephone N. 3166, pois tem sempre compradores, bons negocios e capitaes para collocar: tratando tambem de negocios federaes e municipaes. (F 6351)

COMPRAM-SE 3 casas do Meyer para baixo, com 2 quartos, 2 salas, etc.; 1 com 3 quartos, com todas as commodidades; pagam-se 6:000$, 6:000$ e 9:000$. Rua Theatro 7, 1º andar, das 2 ás 4: V. Costa. (F 6648) N

COMPRA-SE ou arrenda-se um sitio de uns 20 a 40 alqueires em pastagem, proximo de estação, sendo de Entre Rios á Barra do Pirahy. Quem tiver um nas condições, dê informações e preço á José Gonçalves em Taboleiro do Pomba, E. de Minas. (F 4616) N

FAZENDA — Quem tiver uma e desejar permutal-a por um grande predio e terreno no suburbio, queira escrever para T. H., Caixa postal n. 1116, Rio. Negocio directo. (F 6631) N

PREDIOS — Vendem-se os seguintes: 15:000$, 2, na estação do Riachuelo, em logar alto e com porão habitavel; 7:000$, 2, á travessa Vista Alegre (Catumby); 5:500$, 2, á rua 19 de outubro (Bomsuccesso); 50:000$, uma avenida com 14 casas, á rua de S. Christovão, rendendo 770$ mensaes; 80:000$, 1, em centro de terreno, á rua Barão de Amazonas; 23:000$, um, á rua Humaytá, rendendo 480$; 40:000$, um, á rua Raul Pompêa (Copacabana), com 3 quartos e terreno de 10 x 50; 105 contos, um, á rua José Hygino, com terreno que mede 40 x 100, tem 11 quartos; 4:000$, um, á rua Escorrega (Saude); 80:000$, um, á rua S. Clara (Copacabana); 60:000$, um, á rua Conde de Bomfim. Trata-se á avenida Rio Branco n. 151, sala 10, com Armando Alvim. (F 6826) N

PREDIOS — Vendem-se 2 magnificos, á rua Frei Caneca, dando renda mensal de 660$, é negocio urgente. Trata-se á Avenida Rio Branco n. 151, sala 10, com Armando Alvim. (F 6771) N

TERRENOS, vendem-se os seguintes: Rua Annita Garibaldi 11 x 40. Rua Quatro de Setembro, 22 x 50. Rua Conde de Bomfim 7 x 135. Trata-se á Avenida Rio Branco 151, sala 10, com Armando Alvim. Telephone C. 5622. (F 6829) N

Entre os bons, escolha o melhor

Para isso é preciso que V. não se retarde muito em resolver: quanto mais depressa andar, tanto mais vasto encontrará o campo para a sua escolha.

Tudo quanto possuimos é bom; entretanto, dentre os bons ha sempre um que mais agrada, ou pela sua situação, ou pela vista ou por qualquer outra circumstancia.

Emfim V. resolverá, mas antes de executar a sua resolução procure-nos para melhores

Informações

JOSÉ MILLIET

Assembléa, 123.

TERRENO, compra-se um plano, em arrabalde, não muito afastado da cidade, com 70 x 120, pelo menos. Cartas com preço a H. A. Caixa do Correio 984. (F 5780) N

Vende-se Na estação de Olaria, uma boa casinha por 7 contos, com dois quartos, 2 salas e mais dependencias, construida em terreno de 10 x 40, na rua Angelica n. 168. Trata-se na rua Oito de Dezembro n. 167 — Mangueira. (F. 5822) V

VENDEM-SE superiores lotes de terrenos já promptos para edificação, nas ruas, Bandeirantes e Otto de Alencar; tratar com Epiphanio de Freitas, Ourives 13, sala 5, das 1 ás 4, tel. 1669, Caixa 1523. (F 4834) O

CATARRHO DOS PULMÕES Cura rapida com o PEITORAL MARINHO. Rua 7 de Setembro, 186.

(1070)

VENDE-SE uma casa livre e desembaraçada, com 4 commodos e terreno com arvores fructiferas; preço: 2:800$, á rua Cintra n. 150, Penha. (F 6384) N

VENDE-SE um predio proximo á rua Haddock Lobo; para tratar e mais informações á rua Piratiny 53. (F 5677) N

VENDE-SE um grupo de duas casas pequenas na estação do Rocha. Informações á rua Felix da Cunha 34, onde se trata. (F 6558) N

VENDE-SE uma confortavel casa, em centro de terreno, á rua Tavares Ferreira n. 20, estação do Rocha. Trata-se á rua Felix da Cunha 34. (F 6550) N

VENDE-SE um bom terreno no Leme, por preço modico. Trata-se Carmo 66, sala 6. (F 5866) N

VENDE-SE um terreno com 10 x 45 de fundos, por 1 conto de rs., á rua Magalhães Couto, E. Dentro; 500$000 á vista e o resto a prestações, conforme se combinar; trata-se á rua Vital 22, Quintino. (F 5762) N

TOSSE Tome PEITORAL —:— MARINHO. Rua 7 de Setembro, 186.

(1070)

VENDE-SE por 65:000$ uma boa casa em centro de terreno, com porão na rua Desembargador Isidro 71; o terreno mede 12 x 60. Trata-se na mesma, com o proprietario. (F 5765) N

VENDEM-SE uma casa, rua dos Invalidos, preço 48:000$, um terreno em Botafogo, 10 x 40, preço 25:000$; trata-se com o mestre Jeremias: rua General Camara 277, officina; das 3 ás 5 horas. (F 7062) N

Manifestações SYPHILITICAS

O sr. Arthur C. de Freitas, residente em Rio Largo — ALAGOAS — declara em carta de 17 de maio de 1913, que curou-se com o *ELIXIR DE NOGUEIRA*, do Phco. Chco. João da Silva Silveira.

401)

VENDE-SE uma casa com 2 commodos, á rua Fuas Rupinho, na Penha, o terreno mede 6 x 58; trata-se na Villa Maricota n. 51; preço 1:800$000. (F 6793) N

VENDEM-SE as seguintes casas: 35:000$ no centro, dando boa renda; 15:000$ no Rocha, grande chacara; 30:000$ um palacete e chacara, em frente a E. Novo; 15:000$ uma grande e nova casa e chacara, tendo diversas pequenas em outros pontos. Trata-se á rua do Theatro, 7, 1º andar, sala da frente. (F 5999) N

VENDE-SE uma grande area de terreno em Itapiru'. Informações e a planta á rua de S. Pedro n. 72, loja. (F 7043) N

VENDE-SE um esplendido lote de terreno de esquina, com 10 x 50, na rua Montevidéo, com a rua Cuba na E. da Penha; trata-se na rua do Rosario 158, sala 5. (F 5810) N

VENDE-SE por 13:000$000 um sitio em Campo Grande, com 231,000 metros quadrados (23 hectares) ou sejam a menos de 50 réis o metro, cortados por dois rios, distantes da estação 3 kilometros e a 20 minutos dos bondes do Rio da Prata, tendo casa nova com dois quartos, feita com madeiras de lei e telhas francezas; informes com o proprietario á avenida Rio Branco 137, sala 40, das 12 ás 3. (F 6854) N

VENDEM-SE boas casas em uma das melhores ruas de Copacabana, muito proximo aos banhos de mar; preço de occasião; trata-se na rua Voluntarios da Patria n. 99, telephone Sul 2341. (F 7162) N

VENDE-SE uma boa e nova casa á rua Padre Roma n. 90, Boca do Matto, bonde Lins Vasconcellos; trata-se na mesma. (F 7141) N

VENDEM-SE 18 metros de terreno na rua Dr. Joaquim Murtinho; não é foreiro e tem bonde á porta; trata-se na rua Miguel de Frias n. 12, Tel. 1593 Villa. (F 7140) N

VENDE-SE por 40 contos um predio moderno do custo de 90 contos, tem tudo que é preciso para familia de tratamento, 70 metros de jardim e pomar, em frente estação do Meyer; trata-se na rua Miguel de Frias n. 12, Tel. 1593 Villa. (F 7136) N

VENDE-SE boa casa, construcção antiga, solida, 4 q., duas salas, porão alto, quintal, luz electrica, fogão a gaz, etc. 12 m. centro, bonde 100 réis. Rua transversal largo Catumby. Trata-se rua Rodrigo Silva 26, agencia jornaes. Preço 13 contos. (F 7129) N

VENDE-SE uma casa com 5 commodos, sendo que o terreno é arrendado, pagando 10$000 por mez, contrato eterno com toda garantia; a casa é na rua Visconde Nictheroy n. 140, estação de Mangueira; preço 1:200$. Trata-se na mesma, com o sr. Juca. (F 6823) N

VENDEM-SE 2 predios á rua Frei Caneca, entre a praça da Republica e Areal. Trata-se á avenida Rio Branco 151, sala 10, com Armando Alvim. (F 6827) N

VENDE-SE na avenida Rio Comprido um terreno com 13 m. de frente e 26 de fundos, proximo á estatua do Dr. Frontin e do largo; preço 9:500$000; tratar com o sr. João, rua Rosario 158, sala 4, das 10 ás 5 horas. (F 6872) N

VENDE-SE em rua transversal á Haddock Lobo, um grande e lindo predio para familia de certo tratamento; preço 40:000$000; tratar rua Rosario 158, sala 4, com o sr. João, das 10 ás 5. (F 6872) N

VENDE-SE uma grande propriedade no centro da cidade, toda de cantaria, tendo lojas e sobrados, tendo de frente 28 metros e de fundos 45, tem contrato e é quasi nova, serve para grande fabrica, bonde de 100 réis á porta; Preço 350:000$000; tratar com o sr. João, rua Rosario 158, sala 4, das 10 ás 5 horas.

VENDE-SE um lindo palacete edificado em centro de terreno, varanda ao lado, jardim, 3 grandes quartos, 2 grandes salas, pintado a oleo, todo rodeado de janellas, cimento branco. Proximo á estação de Piedade; custou 20:000$. Preço 10:000$; tratar com o sr. João, rua do Rosario 158, sala 4. (F 6872) N

VENDE-SE um predio novo, de esquina, todo de cantaria, occupado por negocio, rende 200$000 por mez; preço 24:000$000. Vendem-se proximo á praça 11 de Junho 2 predios sendo 1 de sobrado e loja e outro terreo, rendem 180$000; preço 9:500$ os 2. Tratar com o sr. João, rua Rosario 158, sala 4. (F 6872) N

VENDE-SE um predio em um dos melhores pontos desta capital, occupado por botequim, tem contrato até 1920; paga luvas na reforma e é em uma das melhores esquinas, ponto excellente, proximo ao Estacio; preço 17:000$000; tratar com o sr. João, rua Rosario 158, sala 4, das 10 ás 5 horas. (F 6872) N

VENDE-SE proximo ao Estacio um predio com 2 quartos, 2 salas, jardim na frente, terreno, cozinha, tanque, banheiro; rende 80$000. Preço 5:000$; tratar com o sr. João, rua Rosario 158, sala 4. (F 6872) N

VENDE-SE em uma das melhores ruas asphaltadas, proximo a São Francisco Xavier, um elegante e solido predio, edificado em um terreno de 14 x 100, 2 pavimentos, varanda ao lado; não se faz com 70: só o predio. Preço 55:000$; tratar com o sr. João, rua Rosario 158, sala 4. (F 6872) N

VENDEM-SE 12 predios quasi novos, tendo alguns jardim na frente, com 2 quartos, 2 salas, outros com 3 quartos, rendem 1:100$000, preço 90:000$. Tratar com o sr. João, rua Rosario 158, sala 4, das 10 ás 5. Vende-se uma casa com entrada ao lado, 2 quartos, 2 salas, cozinha, bom terreno; preço 4:500$000. Tratar rua Rosario 158, sala 4, com o sr. João. (F 6872) N

VENDE-SE uma grande propriedade com 6 predios, em Copacabana, rende 1:500$; preço 110:000$; tratar com o sr. João, rua Rosario 158, sala 4. (F 6872) N

VENDE-SE proximo do jardim do Meyer em rua calçada um terreno com 36 m. de frente, prompto a edificar, tendo bastantes fundos, dá para fazer 6 predios; preço 5:000$; tambem se vende em lotes de qualquer largura, a 150$000 o metro; é pechincha; tratar com o sr. João, rua Rosario 158, sala 4, das 10 ás 5. (F 6872) N

VENDEM-SE 4 lindos predios com 2 quartos, 2 salas, jardim na frente, luz electrica, grande terreno, cozinha, tanque, banheiro, bondes na porta, rendem 400$, construcção de pedra e cal, bonita fachada, com todos os requisitos da hygiene; preço 34:000$; tratar rua Rosario 158, sala 4, das 10 ás 5, com o sr. João. (F 6872) N

VENDEM-SE na estação do Meyer, perto da estação, 3 lindos e elegantes predios: 8 quartos, 2 salas, saleta, porão, jardim na frente, telhas francezas, gradil e portão de ferro, frente de cantaria, bom terreno todo murado; predios novos, rendem [illegible]. Preço 28:000$; tratar rua Rosario 158, sala 4, com o sr. João. (F 6872) N

VENDE-SE uma grande propriedade proximo ao centro da cidade, alugada por contrato, com um bom fiador, durante 9 annos, o inquilino paga todos os impostos e 800$000 por mez, livre de tudo; a propriedade é quasi nova, de pedra e cal, no anno rende 9:600$000 livres e no fim do contrato sem obrigação alguma ao proprietario, rende 86:400$000; preço 95:000$000. Tratar com o sr. João, rua Rosario 158, sala 4, das 10 ás 5 horas. (F 6872) N

VENDE-SE o predio da travessa Navarro n. 60, proximo ao ponto de 100 rs. dos bondes de Itapirú; as chaves estão no mesmo; trata-se na rua do Cattete n. 80. (F 6805) N

VENDE-SE por 5 contos uma casa com 3 quartos, etc. com bom terreno, perto da estação [illegible]; ver e tratar á rua Augusto Nunes n. 53. (F [illegible]) N

VENDE-SE um predio de construcção, preço 12 contos, rua de S. Frederico (Estacio), logar saudavel, 4 quartos, 2 salas e mais dependencias, gaz e electricidade, 14 m. de frente por 35 de comprimento, tem algumas arvores de fruto; para tratar com o proprietario, travessa [illegible] Mattosinhos 21, casa 1. (F [illegible])

VENDE-SE proximo á rua Haddock Lobo um terreno de 22 por 30, pela melhor offerta; tratar á rua Buenos Aires 108. (F [illegible]) N

VENDE-SE um predio por cinco contos. Rua das Missões [illegible], Ramos. (F [illegible]) N

VENDE-SE um bom sitio em [illegible]gu' pela quantia de 12 contos com 21 cabeças de gado e um carro, 17 porcos, umas 100 gallinhas, cercado para gado; para informações com o sr. João Faria, na mesma estação, das 7 ás 11 da manhã. (F [illegible]) N

CACTUSGENOL

CURA

DOENÇAS DO CORAÇÃO --- ASTHMA --- RINS

Cansaço ao subir, intejamento das arterias, falta de urinar, aneurisma, Lesões no coração. Falta de ar, suffocações, hydropesias, palpitações, accessos de asthma, nephrites, arterio-sclerose, dôres nos rins, pontadas no coração e nas cadeiras, pés inchados, lesões das arterias, albumina nas urinas, vertigens. Deposito geral: Rua Senador Dantas ... Drogaria Rodrigues, rua ... Drogaria Pacheco. Rua dos Andradas, 43 a 47. (F 6882)

Achados e perdidos

DIAS MOYSES, Rua Barbara de Alvarenga n. 14, Rio de Janeiro. Perdeu-se a cautela n. 99.238 desta casa. (F 5853) O

JOSÉ CAHEN, Rua Silva Jardim, 7. Perderam-se as cautelas ns. 154.051 e 163.755 desta casa. (F 5773) O

J. LIBERAL & C. — Rua Luiz de Camões, 60 — Perdeu-se a cautela n. 65.072, desta casa. (F 5885) O

PERDERAM-SE quatro apolices uniformizadas, sendo uma de 1:000$, de n. 364.241 e tres de 200$ cada uma, de ns. 5.345 a 5.347, todas de juros de 5 %, pertencentes a Ernestina Magalhães, portugueza, casada com Antonio Cardoso de Menezes Filho. Rio, 17 de outubro de 1919 — Antonio Cardoso de Menezes Filho — Ernestina Magalhães. (F 4328) O

TESOURAS -- O maior sortimento, por preços vantajosos — Casa Hermanny — Gonçalves Dias, 54. (1081)

DIVERSOS

ANTES de comprar o remedio aconselhado, saiba o preço, na Drogaria André; 7 de Setembro 39. (737)

ALFAIATARIA BECKER — Rua Quitanda, 75. (F 3798) S

Alugueres. Adeantamento de dinheiro sobre garantia de alugueres ou qualquer outra garantia idonea. AGENCIA M. DE COBRANÇAS, LDA. Av. R. Branco, 109 — Tel. N. 6061 — Caixa 1938. (F 4519)

AS feridas fecham rapidamente, a supuração e a dôr cessam com a SANTOSINA. Vende-se á rua Uruguayana n. 66. (F 6839) S

Agua Dermica *E' a unica que* cura as *sardas;* á venda na Drogaria Pacheco. (F. 5325) S

A'LERTA rapazinda, é só hoje, e amanhã, os ternos de casimiras finas de paletot sacco, frak, casaca, smoking, 20$, 25$, 35$, 45$, 55$ e 60$; rua S. Luiz Gonzaga n. 132 e rua Evaristo da Veiga n. 69. (F 6911) S

A RIFA da bengala com castão de ouro que devia ser extraida no dia 31 do corrente, fica transferida para o dia 8 de novembro. (F 6758) S

A' PRESTAÇÕES — Ternos sob medida. Entrega-se na 1ª prestação. Rua Lavradio, 59. Alfaiataria. (F 4942) S

A PRESTAÇÕES elegantes colletes cintas e porta-seios. Rua Visconde de Itauna 139. Attende a chamados. Tel. Norte, 2722. (F 5422) S

BOTEQUIM e bilhares com moagem de café e bom varejo de cigarros contrato de 7 annos fazendo regular negocio, vende-se livre e desembaraçado; trata-se no mesmo á rua Riachuelo 405. (F 6526) O

BORDADOS—DESENHOS Fazem-se por preços modicos; 121, Assembléa, 1º andar. Lingerie Moderna. (5635)

BICYCLETES, compram-se usadas, perfeitas ou mesmo com qualquer defeito; paga-se bem; dirigir-se á rua do Cattete n. 117. Phone C. 1357. (2955) S

COMPRAM-SE moveis, machinas, roupas uzadas tudo que guarnece uma casa não vendam sem chamar Guimarães, Central 5538. (F 6777) S

COSTUREIRAS em palha para chapéos de senhora (machinista) precisa-se; á rua do Senado n. 343. Paga-se bem. (F 6768) S

CARTOMANTE CEARENSE — Somnambula. Faz fortes trabalhos. Chega ao impossivel. Vira o mal para quem o fez. Rua Marechal Deodoro n. 114, Nictheroy. (F 5847) S

3:000$ — Dá a casa, a quem tres vidros de Corypillina, applicada conforme indicações, não fizer nascer cabellos. Attestados em cada vidro. (F 29026) S

COSTUREIRAS — Na Fabrica Coutinho, rua Haddock Lobo 408, precisam-se de pospontadeiras, para collarinhos e para cozer por dentro. (F 3714) S

CARTAS de fiança—"Empresa Commercial Auxiliadora do Inquilinato", creada com o capital de 100:000$ para esse fim, dá "cartas de fiança", pagando o aluguel em 48 horas caso não o faço o afiançado. Rosario, 172, sobrado. Tel. Norte 2366. (13256) S

CAUTELAS DE PENHORES. Compram-se por melhor preço que outro qualquer. Rua Gonçalves Dias, 85 (2º andar). (F 6463) S

COMPRA-SE roupa usada, de homem. Paga-se bem. Attende á chamados; rua da Carioca n. 61. (F 3038) A

COMPRAM-SE roupas usadas de homem e senhora, chapeos, plumas, boás aigrettes; paga-se mais 30 %, do que outras casas mas não attende á chamados; rua S. Luiz Gonzaga 132, Evaristo da Veiga, 69. (F 5631) S

COMPRA-SE ternos de roupas e vestidos usados para mais 20 % que outras casas; attende-se a chamados pelo telephone Villa 298. (F 5620) S

COMPRAM-SE moveis, pianos antiguidades, tapetes, cortinas, cortinados, louças crystaes metaes, bronzes, prata antiga; assim como casas mobiladas e qualquer objecto que represente valor; Pagam-se os melhores preços; na rua do Cattete 30. Teleph. 4805 C.

AGENCIA M. DE COBRANÇAS, LDA. Av. R. Branco, 109 — Tel. N. 6061 — Caixa 1938. (F 4520) S

CARTOMANTE D. Maria Emilia, a celebre e 1ª do Brasil e Portugal, consagrada pelo povo como a mais perita, a ultima palavra da cartomancia e a ultima palavra em sciencias occultas; ás exmas. familias do interior e fóra da cidade consulta por carta sem a presença das pessoas, unica neste genero, maxima seriedade e rigoroso sigillo. Consultas em sua residencia, á rua da Conceição n. 87, sobrado, junto ás barcas em Nictheroy. Correspondencia e informações, á caixa do Correio 1688, Rio de Janeiro. (F 5924) Y

COMMODO — Precisa-se de um, mobilado ou não, em casa de familia séria, para uma moça séria, protegida, de preferencia no centro da cidade. Cartas á esta redacção a H. B. (F 7139) S

COLICAS UTERINAS — Uma moça indica, gratuitamente, ás senhoritas que soffrem deste mal, um processo de cura, sem medicamentos. Escrevam as interessadas para Ozira. Posta Restante do Correio Geral. Rio. (F 7102) S

DINHEIRO, á juros de 8 a 12 %, sobre hypothecas, antichrézes, juros de apolices, etc. Encontra-se á avenida Rio Branco n. 151, sala 10, com Armando Alvim. T. 5622, C. (F 6828) S

DORES de dentes — São debelladas promptamente com o EMIL. Vende-se á rua Uruguay... n. 66. (F 6839) S

DINHEIRO a funccionarios publicos, pensionistas e diaristas; fazem-se quitações a pessoas que tenham emprestimo a realizar no Banco Predial de Nictheroy, e todos os outros bancos de emprestimos a funccionarios publicos 1 %. Carioca 41, sobrado. F. 6487

Dinheiro — Empresta-se qualquer quantia, desde 50$, mediante promissorias ou joias; á rua do Rosario n. 138, sala 3, das 3 ás 5 horas, e das 11 ás 12. (F. 5682) S

DOENÇAS NERVOSAS — (Paralysias, tremores, ataques, vertigens, congestões cerebraes, neuvralgias, insomnias, etc.) — DR. FABIO SODRE': — *Cons. 7 de Setembro, 209, das 3 ás 5 horas. Res: 17,* Passos Manoel, Tel. B. M. 903. (F 4167) S

DINHEIRO em prestações mensaes de 5$, á pensionistas, funccionarios publicos e DIARISTAS. Carioca, 41, sobbrado. (F 5073)

Dinheiro — para hypothecas, juros modicos; informações com J. Pinto, rua do Rozario, 142, sobrado. Tel Norte 2069. (878)

DINHEIRO?... sob garantia de pianos e mobilias de valor, *ficando o penhor na proprio residencia do mutuario.* — Comp. Aurea — Avenida Passos, 11, sobrado. (12833)

DINHEIRO

J. Liberal & C.ª

Emprestam dinheiro sobre joias, ternos de roupas, mercadorias, fazendas, armas, pianos, metaes, e tudo que represente valor.

RUA LUIZ DE CAMOES N. 60 Telephone Norte 1972.

Aberto das 7 horas da manhã ás 7 da noite. (10013)

ENJOOS DE MAR — Evitam-se e curam-se com a Baccharina mentholada. A' venda á rua 1º de Março n. 10 — Alfredo de Carvalho & C. Vidro. 3$500. (13476)

EMPRESTA-SE dinheiro, sobre juros de apolices e alugueis de predios e hypothecas nos suburbios e na cidade; tratar com o sr. João, rua Rosario 138, sala 4. (F 6873) S

IMPOTENCIA

Esterilidade, Neurasthenia, Insomnias, Espermatorrhéa. Cura certa, radical e rapida no Gabinete Electrotherapico do

Dr. R. Neves da Silva

LARGO DA CARIOCA 10. Consultas de 1 ás 5. (14021)

ESCRIPTAS avulsas, atrazadas, balanços, etc.; trata-se á rua da Assembléa 32, 2º andar. (F 5914) S

EM casa de senhora só, aluga-se um quarto para descanço. Resposta para á redacção deste jornal, Marietta. (F 6708) S

FAMILIA ESPIRITA, de todo o respeito, attende gratuitamente, ás segundas, quartas e sextas-feiras. Travessa da Luz 4, sobrado, Haddock Lobo. (F 7119) S

FAZEM-SE Colletes Soutiens gorg e Cintas para senhoras operadas. Cattete 114, loja. Telephone C. 5082. (F 411) S

Fazendeiros, sitiantes, pomares, que estão perseguidos pela formiga SAUVA, ...

MODISTA, faz vestidos, chapéos, bordados e reformas, perfeito e barato, corta, alinha e prova, 5$ e 7$. rua Uruguay 250. Andarahy. (F 6199) S

MACHINAS Singer — Novas, entregam-se a 10$ por mez!!! Dá-se bastidor, chapa e oleo. Trocam-se usadas por novas. Concertam-se e vendem-se usadas e novas, 20$, 30$, 50$, 80$, 120$ até 200$. Chamados A. Cotrim & C., rua da Alfandega n. 213, sobrado (esquina da avenida Passos). Tel. Norte n. 1065. (F 4958) S

Mobiliaria "Cattete"

Tem grande sortimento de moveis de luxo e de todos os estylos. A prestação e a dinheiro. E' a que vende mais barato nesta praça. Rua Catete n. 253, Tel. B. Mar. r.. (F. 2502)

MME. Vieitas, participa ás suas clientes, que continua a morar na praça da Republica, 84, fazendo massagens com machina electrica moderna. (F 387) S

MME. Rosa participa ás suas amigas freguezas, que abriu seu atelier de costura e seu gabinete de lição de côrte, faz vestidos para senhora e crianças, pelos ultimos figurinos, ensina a cortar, cozer e experimentar; attende chamados. Rua Hospicio 206, sobrado, telephone 5854, Norte. (F 5758) S

MISSANGAS e vilrilhos: compram-se — Mme. Jou, rua da Assembléa 117, 2º andar, telep. 4.399, Central. (F 7189) X

MME. Vaguimar Lanzony — Cartomante brasileira, somnambula clarividente e prophetica, lê com clareza, as linhas das mãos; note o publico que esta somnambula trabalha no Brasil ha 30 annos, sendo sempre as suas prophecias realizadas. Consultas das 9 da manhã ás 8 da noite; domingos até ás 2 horas da tarde. Rua Visconde do Rio Branco n. 389, sobrado, proximo ás barcas de Nictheroy. (F 7192) S

MOVEIS USADOS — Compram-se. Nossa casa é a que melhor paga, damos as maiores offertas para tudo quanto seja moveis claros e escuros, casas mobiladas, tapetes, louças, cortinas, cofres, machinas de costura, bicicletas e tudo quanto represente valor. Queiram chamar Mattos ao Telephone Norte 4849. R. Visconde Sapucahy n. 101. (F 6907) S

MOVEIS — Compram-se casas mobiladas e toda qualquer quantidade; paga-se bem; R. Espirito Santo 35. Chamados pelo teleph. 1262 C. (F 6898) S

MOTOR SUISSO — Vende-se um de 7 ½ H. P. com escovas perfeito; tem aresotato, polias, correias etc. Rua Frei Caneca n. 7. (F 6903)

MOVEIS, pianos, auto-pianos, cofres, objectos de arte e tudo que guarneça uma casa de familia ou commercial, não vendam sem chamar o Fernandes á rua dos Ourives 59; loja — telephone 1969 Norte, e quem melhor paga e liquida immediatamente seja qual for o valor. (E. 29654) S

MANICURE

Senhora italiana procura um salão chic de barbeiro que alugue uma parte do mesmo onde passa exercer a sua profissão trabalhando por sua conta. Cartas para este jornal a G. X. V. (2.921.)

OS anthrazes e os tumores de qualquer especie, são curados com a SANTOSINA. Vende-se á rua Uruguayana n. 66. (F 6839) S

OVOS "Rhod I. Red", a melhor poedeira, garantidos, d.ª de 15$ a 30$; pintos de 5$ a 10$; gallos e frangos desde 30$ até 300$. 137 — R. S. Luiz Gonzaga, Teleph. V. 298. (F 5440) S

PIANO — Compra-se um bom. Offertas com ultimo preço, á caixa postal 1123. (F 5946) S

PRECISAES de dinheiro? Apresentae os moveis ou pianos ou tudo que represente valor. Com Abdon & C.ª, rua dos Ourives n. 135, sala 4, das 10 ás 6 da tarde. (F 5977) S

PENSÃO em casa de familia brasileira, recebe pensionistas á mesa, á rua do Mercado n. 23, sob. (F 6001) S

PARA cercas, gallinheiros, etc., — Vendem-se folhas picadas, 72 x 52, a 5$ o cento, 27$ milheiro e para desoccupar logar, na rua Visconde do Rio Branco n. 47, sob. (F 7190) O

PIANO — Compra-se um de meio armario, bom autor; paga-se bem de particular; telephone Norte 2640. (F 6864) S

PONTO A' JOUR e Picot, a 200 réis, La Femme Chic; Ouvidor n. 141. Tel. 721, Norte. (F 722) S

PIANOS — Compram-se por bom preço, mesmo em mão estado ou perfeito; afinação duravel e concertos garantidos por pouco dinheiro. Rua G. Caldwell 162, telep. 4953 Norte. (F 1875) S

PIANOS — Compram-se, pagando-se bem; concertam-se e afinam-se; officina, R. Ferreira; rua São Francisco Xavier n. 388. Tel. Villa 3068. (E 29460) S

PIANOS. Para liquidar, vendem-se os seguintes: "Erard", "Chrisentein", "Henri Hez" e "Boisselô"; preço diminuto. R. General Caldwell, 162, Teleph. 4953 Norte. (F 6425) O

PONTO A jour e bainhas abertas, quasi de graça ,na rua Gonçalves Dias n. 40, loja. (F 1638) S

PIANO allemão, superior e perfeito, bello modelo, vende-se na rua Barão de Petropolis n. 90—Rio Comprido. (F 6622) O

PENSÃO Jordão— Commodos mobilados ou não; com ou sem pensão; pensão a domicilio. Preço modico. Aluga-se uma sala a 2 ou 3 rapazes, com pensão, a 100$ cada um; rua Conselheiro Ferraz n. 65, bonde Lins de Vasconcellos n. 65 — Meyer. (F 5845) S

SEDAS velhas ou moveis de jacarandá esculpido, o Petit Trianon compra. Ouvidor n. ..., tel. Norte 1493.

MEDICOS

DR. Valle Junior — Medico homœopatha, consultas das 4 ás 5. Rua G. Camara 56, Telep. Norte 301. (F 4162) R

Consultas gratis

Pelo dr. Luiz de Lima Bittencourt, da Faculdade de Medicina da Bahia, medico e operador, especialista em

Doenças dos olhos *ouvidos, nariz e garganta*

Todos os dias, das 3 ás 6 horas da tarde. Rua Rodrigo Silva, 26, 1º andar (entre Assembléa e 7 de Setembro). Consultorio perfeitamente apparelhado. (F 6307)

Dr. Alvino Aguiar

Pulmões, estomago e rins—Tratamento das anemias, esgotamento nervoso, etc. — Consultorio: rua S. José, n. 51. Telephone, 5868, Central. Residencia: travessa do Torres, 17. Telephone, 4265, Central.. (13567)

Hydrocele, tumores dos seios, ventre e escroto

HYDROCELE — Cura radical, sem dôr, sem operação cortante e sem privar o doente das suas occupações habituaes.

DR. LUIZ DE MARCOS — Uruguayana 105, sob.. das 2 ás 4. (8114)

MOLESTIAS CHRONICAS — Curam o arthritismo e suas manifestações (eczemas, rheumatismo, diabetes, areias do figado, rins e intestinos, excesso de acido urico no sangue). Molestias nervosas, paralysias, antigas e recentes, hysteria, neurasthenia, fraqueza geral, tabes, atonia in...

...sos hospitaes desta cidade, com longa pratica no paiz e nos hospitaes de Berlim, Vienna, Paris e Londres. ***AVENIDA RIO BRANCO, 90, nesta cidade.*** (F 7161)

PARTOS, ABORTOS e suas consequencias. Dr. Canto, Lavradio, 147, Tel. C. 2661. (F 6222)

MOLESTIAS VENEREAS — Dr. Canto, Lavradio, 147. Das 11 ás 2. (F 6221) R

SENHORAS Cura de todos os corrimentos sem dor e sem operação, por novos processos. Hemorrhagias, perturbações das regras e todas as molestias dos ovarios, trompas, utero, bexiga e urethra. Tratamento no alcance de todos. Adquirindo cartão póde ter hora marcada. Clinica do dr. Annibal Varges, das 3 ás 6 horas, avenida Gomes Freire, 99 — teleph. 1202 C. (2042)

ELECTRICIDADE MEDICA DO Dr. Alvaro Alvim

Tratamento de todas as molestias, internas e externas, sem excepção, do homem e da mulher; pela electricidade sob todas as suas fórmas, as mais modernas. Tratamento das anemias, esgotamento nervoso, neurasthenia, nevralgias, nevrites, pul...

DENTISTAS

... Parteiro — Operador. Com 19 annos de pratica, sendo seis de estudos nas Universidades de Lyão e de Genebra e nos principaes hospitaes de nove paizes da Europa. Applica e fornece barato o verdadeiro 914 allemão, que trouxe. Após a terceira viagem á Europa, reabriu consultorio gratis, para propaganda, das 10 á 1 e das 3 ás 8 da noite, á rua Marechal Floriano n. 55. (F 3591) R

... molas de ouro, das mais aperfeiçoadas e indispensaveis á boa mastigação e no embellezamento da boca. Durabilidade garantida. Preços razoaveis. — No consultorio electro-dentario do Professor **DR. SILVINO MATTOS, á rua Uruguayana, 1 e 3,** canto da rua da Carioca, em frente ao largo da Carioca; das 7 horas da manhã ás 5 da tarde, todos os dias. — Telephone — 1.555 — Central. (F 7156) R

DENTISTAS — Vende-se um optimo gabinete, com boa officina por preço de occasião, no Largo da Carioca n. 9, 1º andar; com Antenor Costa. (F 7073) R

DENTISTAS — Vende-se uma optima cadeira Columbia; um motor electrico; um estrilisador electrico; um motor de pé e um gerador de gazolina; no Largo da Carioca 9, 1º andar com Antenor Costa. (F 7074) R

Dr. O. E. Alvaro, 24 de Maio, 74, T. 1296, Villa. (E 29718) R

ANTES DE INSTALLAREM OU REFORMAREM o seu consultorio, não devem deixar de visitar o grande deposito dentario da CASA HERMANNY, á rua Gonçalves Dias n. 54, que tem sempre em exposição os apparelhos mais modernos para a arte dentaria. Fazem-se demonstrações e fornecem-se orçamentos. A CASA HERMANNY incumbe-se tambem de auxiliar aos seus freguezes na venda de qualquer apparelho que quizerem dispôr. (1238)

DENTISTAS — Abel Silveira e Nilo Barroso, Alfandega 130, 1º andar, tel. 4308 Norte. Trabalhos garantidos e por preços modicos. (F 6478) R

Dentes bellos — *A original, inocua e preciosa formula da pasta dentifricia* — "**Calmettina**" mereceu da D. G. de Saude Publica a consagração de *unica medicinal.* (Alvará 980, de 12 de agosto de 1919). Producto inegualavel. Exigil-o, experimental-o e comparal-o é um dever das *pessoas cautas.* (441)

Dentista — Concertos em dentaduras de vulcanite ou ouro, feitos em poucas horas, por mais quebradas ou defeituosas que estejam, ficando como novas e garantidas; confeccionam-se quaesquer trabalhos de prothese dentaria com brevidade, perfeição e por preços razoaveis, no grande laboratorio prothodontico do **DR. SILVINO MATTOS, á rua Uruguayana, 3.** Teleph. — 1.555 — Central. (F 7155) R

Dentes sem dôr — Tratamento e extracções completamente sem dôr pelo cirurgião-dentista Julio Junqueira de Aquino, avenida Central, 90, 1º and. Gabiente Electrico. (E 29692) R

DENTISTA Dr. Aldo Cunha — Diplomado e com dez annos de pratica. Tratamento rapido, garantido e completamente sem dôr, por preços modicos e em prestações. Executa pelo systema norte americano, chapas ...

... esquina da rua da Carioca; das 7 horas da manhã ás 5 da tarde; telephone — 1.555 — Central. (F 7154) R

DENTISTA — Dr. C. de Figueiredo pela Faculdade de Medicina do Rio de Janeiro, extracções e os demais trabalhos sem dôr; rua Visc. Rio Branco n. 29. (F 6600) R

PARTEIRAS

MME. Elvira, parteira e enfermeira diplomada nos dois cursos, 17 annos de pratica, faz partos, trata molestias do utero e suspensões; preço sem egual. Rua dos Andradas 149, tel. 4779 Norte, consultas gratis da 1 ás 4. (F 696) S

GESSO PARA DENTISTAS

EM LATAS DE 7 E 2 LIBRAS

"EFFICAZ"

MARCA REGISTRADA

QUALIDADE SUPERIOR.

A' VENDA EM TODA PARTE.

Depositarios: Hasenclever & Cia.—Rio e S. Paulo. (14755)

PARTOS molestias das Senhoras e operações, por bons MEDICOS que curam corrimentos, hemorrhagias e suspensões; fazem apparecer o incommodo nos casos indicados, sem provocar hemorrhagia, tendo como enfermeira Mme. JOSEPHINA GALLINDO, do Hospital Clinico de Barcelona; consultas diarias á rua Sete de Setembro 162, sobrado. Gratis aos pobres. (F 5171) Y

Partos —Molestias das **SENHORAS** Tratamento dos abortos e suas consequencias, dos corrimentos, das colicas utero-ovarianas e das regras irregulares e prolongados. Assembléa, 54, 12 ás 18. Serviço do dr. Pedro Magalhães. Tel. 1009, Central. (4989)

PARTEIRA — Mme. TAVEIRA MORGADO, tendo pratica dos hospitaes da Europa, trata de molestias de senhoras e de suspensão. Attende a chamados a qualquer hora, gratuitamente, a pessoas pobres; rua Buenos Aires, 192, 1º andar, proximo á Avenida Passos. Teleph. 802, Norte. (F 7118) S

Professores e professoras

CURSO COMMERCIAL, a ambos os sexos, dactylographia, escripturação mercantil, etc. R. General Camara n. 377. Terreo, Tel. 5474 N. (Frente á Prefeitura). (F 7128) Z

ESCREVER A' MACHINA — Curso completo em 30 lições, com os dez dedos e em todas as machinas. ESCOLA "VELOX", largo de São Francisco n. 36, 1º. Quem não aprender em 30 lições tem direito a repetição gratuita. (F 7086) Z

ESCRIPTURAÇÃO mercantil, ensino facil e rapido, prof. dr. Oliveira Rocha. R. G. Camara 377 Tel. 5447. N. (F 5721) Z

ESCOLA ROYAL — Curso especial de dactylographia, Stenographia, Inglez, Escripturação mercantil, Mathematica, Physica e Chimica, Geographia, Historia Geral do Brasil, Portuguez; os cursos são para ambos os sexos. Rua Assembléa n. 115 e Archias Cordeiro n. 157. Collegio Nacional. (F 5884) Z

Aula de Pintura e Desenho

Mme. Ferraro de Carvalho, com longa pratica, lecciona em sua residencia, desenho, oleo e aguarella e prepara por encommenda, debuxos de toda a especie, garantindo perfeição e modicidade em preços. Rua Jorge Rudge n. 15 — Maracanã. (F. 4.183.)

INGLEZ — Uma senhora, de Londres, ensina este idioma na sua residencia, ou em casa dos alumnos. Rua Copacabana, 983. Phone Ipanema, 1544. (F 4286) Z

INGLEZ ENSINA-SE. — Aulas diurnas e nocturnas. Professor J. H. Councill (Americano) PRAÇA TIRADENTES No. 16 - Sobrado (F 2797) Z

INGLEZ Mr. Rodger (americano) — Ensina este idioma todos os dias, das 6 da manhã ás 10 da noite; preço modico; rua da Alfandega n. 199, sob. Tel. Norte 4657. (F 5635) Z

LINGUAS VIVAS — Falar e escrever em curto prazo francez, inglez, allemão, italiano, e hespanhol, ESCOLA VELOX, largo de S. Francisco 36, 1º e 2º andares. (F 7085) Z

LINGUAS VIVAS — Ensino exclusivamente pratico (só conversação) e theorico-pratico (conversação e grammatica) de portuguez, francez, inglez, allemão, italiano e hespanhol. *Escola Internacional,* rua da Carioca n. 10, 1º andar. (F 6860) Z

MUSIKLEHRER: Piano, Violin u. Mandoline: Rua Didimo 31 I. (Villa Ruy Barbosa). (F 6748) Z

MOÇOS e moças podem aprender a profissão de manicure e massagista por methodo rapido e pratico, com professoras diplomadas, ensino completo, 50$; á rua do Cattete, 300, 1º andar, de 1 ás 6 horas da tarde. (F 5952) Z

NORMALISTAS

Professeur de français, arrivé de Paris; leçon a domicile 5$. Adresse au "Correio", a R. F. (F. 6.000.)

PROFESSORA de esmerada educação, recebida na Europa, ensina portuguez, francez, theorico e pratico, arithmetica, geogr., bordados, etc., r. da Quitanda 72, 2º. Vae a domicilio. (F 6283) Z

PROFESSORA française — Ensina praticamente seu idioma; rua do Carmo n. 71, 2º andar. (F 6906) Z

PRATICA COMMERCIAL — Cursos de arithmetica, calculo commercial, cambios, script. mercantil, correspondencia e tachygraphia. Escola VELOX, largo de S. Francisco 36. (F 7084) Z

PROFESSORA franceza, lecciona praticamente na residencia das discipulas e acceita proposta de collegio, a preço modico; resposta a mme. Bréauté; rua da Assembléa 21, 2º andar. (F 6533) Z

PRIVATE PROFESSORS — Mr. & Mrs. Wright & Herbert Teixeira—Inglez, Portuguez, Pitman's shorthand (gratis) — Mathematica, Contabilidade & Physica. "Rapid & correct". S. Valentim, 31 (praça da Bandeira). (F 4709) Z

PROFESSORA estrangeira com boas referencias e muita pratica, ensina: inglez, francez, allemão, trabalhos de agulha e de arte applicada e as materias escolares em geral, procura bom quarto em casa de todo o respeito e com telephone, em troca de lições. Avenida Atlantica n. 812-B; teleph. Ipanema 374. (F 6792) Z

... sciencia. Habilita a escrever 60 a 80 palavras por minuto, no prazo de 5 a 6 mezes, desde que o alumno disponha do preparo sufficiente para este estudo, e seja pontual na frequencia. Aulas diarias, de 1 ás 9 da noite, pela insignificante mensalidade de 10$ (para propaganda) á rua Riachuelo n. 54, sob. (F 6812) Z

TACHYGRAPHIA. O melhor ensino pelo menor preço. Rua da Carioca n. 77, 2º andar. (F 6810) Z

TACHYGRAPHIA. Ensina-se particular (rapido) e preço modico, á r. Buenos Aires, 294, sobrado. (F 6803) Z

UM professor, explicando uma lição, por muito tagarella que seja, não pronunciará 80 palavras por minuto. O estudante que souber tachygraphia, não perderá uma só palavra. O prof. Gonçalves Filho, habilita a escrever 60 a 80 palavras por minuto, no prazo de 5 a 6 mezes, desde que o alumno disponha do preparo sufficiente para este estudo e seja pontual na frequencia. Aulas diarias, de 1 ás 9 da noite, por 10$ mensaes, (para propaganda), á rua Riachuelo n. 54, sob. (F 6813) Z

UMA senhora estrangeira, offerece a uma professora ingleza de respeito e boa conducta, um quarto em troca, de algumas horas de aula á rua Corrêa Dutra, 145. (F6743) Z

UM rapaz, conhecendo muito bem tachygraphia, offerece para ensinar a outro, tres vezes por semana, esta materia, em troca de uma hora de dactylographia, todos os dias. Cartas a A. Menezes, rua Municipal n. 13, 2º andar. (F 6837) Z

GRAVIDEZ O uso constante do Hematogenol de Alfredo de Carvalho, em um calix ás refeições, em cuja composição entram a quina, kola, coca, lacto-phosphato de cal, pepsina, pancreatina, diastase e glycerina é a melhor garantia á vida do feto e da mulher gravida, pois o Hematogenol, além de poderoso tonico, é digestivo; vende-se em todas as pharmacias e drogarias do Rio e dos Estados. Deposito: 10, rua Primeiro de Março. (C 4016)

RAIOS X *para o diagnostico e tratamento das doenças do estomago, intestinos, figado, pulmões, coração, rins, ossos, etc., pelo DR. RENATO DE SOUZA LOPES, Preços modicos. Rua São José 39, de 2 ás 5, ás terças quintas e sabbados.* (383)

SYPHILIS e suas consequencias ...

TONICO BAY-RUM ... os cabellos ... Setembro 127 ... (9802)

GONORRHEAS !...

L'hyiène de la beauté ou l'art d'être jolie

Un froufrou léger, un parfum qui enveloppe... et c'est une jolie femme qui vient de passer. Ah! qui pourra décrire la puissance de séduction, les pensées multiples qu'eveille le passage de cette beauté. Toute dame désireuse de conserver sa jeunesse doit s'adresser à Mme. Taylor, qui détient le merveilleux secret d'un procedé unique au monde, pour améliorer, corriger et regènerer l'épiderme du visage en donnant aux muscles leur souplesse primitive et à la peau sa juvenile fraicheur; renouveler completement le visage, le plus las en lui rendant une expression de jeunesse; faire disparaitre toutes impuretés, boutons, rougeurs c'est ce qu'obtient Mme. Taylor par des soins intélligents et savants. Ce résultat est acquis graduellement par la savante application de produits vegeteaux toniques, bienfaisants n'ayant aucun rapport avec la chimie, laquelle entre trop souvent dans la fabrication d'un grande nombre de produits de beauté nuisibles à l'épiderme, signalons son produit de beauté, *Crême Marthe,* qui n'a aucun des inconvenients des autres crèmes, qu'elle détrône toutes, elle dissipe les rides, assouplit l'épiderme et assure au teint cette fraicher délicate si enviée aux jeunes filles, elle signale le trés grand succés de sa *poudre Marthe,* jamais on avait atteint une telle perfection dans la composition d'une poudre pour le visage, céest un vrai secret de beauté, Mme. Taylor se tient à la disposition de toutes les dames, pour leur donner tous conseils a titre gracieux. — MME. TAYLOR — 122, rue Saint José. (1277)

Cruz de platina

Modelo grande, com 16 brilhantes da Diamantina e diamantes que custou 3:200$000, vende-se por 2:150$. Mostra-se á praça Tiradentes n. 36. Venda de joias por conta de particulares mediante 10 % de commissão. (F 5856)

SALA DE FRENTE

Aluga-se uma grande, ricamente mobilada, só a casal sem filhos, um quarto grande para um casal ou dois rapazes. Pensão de 1ª qualidade, telephone, banhos quentes, etc., 10 minutos do centro. Rua Benjamin Constant n. 39, Gloria. (F 5886)

Dr. J. B. Canto

Cirurgião da Santa Casa e Policlinica de Botafogo, Ex-Assistente das clinicas do professor Gosset, de Paris

Especialista em cirurgia do appendice, estomago e vias biliares. Cirurgia de Urgencia e Apparelhos.

CONSULTORIO	RESIDENCIA
Rua da Quitanda, 33	Praia de Botafogo, 322
Tel. Cent. 788	Tel. Sul 3145

(2762)

COLLEGIOS

Curso Freycinet

DIURNO E NOCTURNO OB A DIRECÇÃO TECHNICA DO Dr. SINESIO DE FARIAS

47 --- RUA URUGUAYANA --- 47

(1268)

Collegio Sylvio Leite — Internato, semi-internato e externato. Rua Mariz e Barros, 256 a 262. Teleph. Villa 1252. Cursos preliminar, primario, secundario, commercial e especial de preparatorios para admissão ás escolas superiores, com programmas equiparados aos do Collegio Pedro II. Aulas de theoria musical, canto, piano, violino e mais instrumentos. Ensino pratico de linguas vivas. Instrucção militar, com direito á caderneta de reservista no fim do curso. Cuidadosa preparação intellectual, com obrigatoriedade rigorosa de estudo e alliada á educação moral, civica e religiosa, esta ultima facultativa e sob o ponto de vista catholico. Tratamento de familia, sendo as refeições dos alumnos as mesmas do director e professores. (2801)

BOM EMPREGO DE CAPITAL

Vendem-se predios e terrenos em rua calçada, agua e electricidade, ponto magnifico, perto da estação da Leopoldina, quinze minutos da capital. A planta e mais informações no n. 16 da rua da Prainha, com o sr. Evaristo da Costa. (F. 6.801.)

LOJA

Precisa-se de uma loja ampla no largo da Carioca ou ruas Sete e Assembléa, proximo á Avenida. Cartas nesta redacção para H. A. (F. 7.115.)

GRANDE SITIO

Vende-se um de 28 alqueires com matto e muita agua. Informa-se na confeitaria Bar Carioca, no largo da Carioca, das 2 1/4 ás 2 1/2 horas. (F. 7.114.)

TERRENO

Vende-se muito em conta, de uma senhora que se retira, um grande terreno, na rua Aristides Lobo, com 19 metros de frente por 86 de fundos até á avenida Rio Comprido, com outra frente para a travessa da Luz e tem um grande predio que reformado poderá dar uma renda de 500$ mensaes; informa-se na rua Miguel de Frias n. 12, até ás 10 horas da manhã e das 5 ás 8 horas da noite. (F. 7.135.)

PHARMACIA

Precisa-se de um servente para serviços domiciliarios, activo e de conducta afiançada. Rua Copacabana n. 660. (F. 7.142.)

Theatro Lyrico

Bilhetes para a companhia lyrica juvenil, vendem-se na A Lotação Theatral, edificio do Jornal do Brasil. (F. 7.137.)

CASA

Compra-se uma até 20 contos, de construcção moderna, nos bairros de Copacabana, Botafogo, Larangeiras ou Cattete. Informações detalhadas a M. B., na redacção deste jornal. (F. 7.145.)

COFRE INGLEZ

Vende-se um de uma porta, 80 x 60, na rua da Candelaria n. 32. (F. 7.168.)

CAMAS

Compram-se, de peroba, para adultos e creanças; na rua Uruguayana n. 3, sobrado, com Antonio. (F. 7.157.)

CASA - MEYER

Vende-se por 30 contos uma boa casa construida ha um anno em centro de terreno, para residencia do proprietario. Tem quatro quartos, tres salas, quarto para banho completo, duas privadas, boa cozinha com dois fogões, porão habitavel, quarto para quatro creados, gallinheiros, installação electrica e gaz, interno e externo. E' situada em ponto alto, muito saudavel, com vista magnifica, a cinco minutos a pé da estação do Meyer, com bondes quasi á porta. Poderia ter garage. Acceita-se um terço do pagamento a prazo. Informações com o proprietario á rua dr. Dias da Cruz n. 149, sobrado — Meyer. (F. 7.150.)

BICYCLETTA

Vende-se, ingleza, em perfeito estado, com licença, por 90$000; na rua do Lavradio n. 147. (F. 7.148.)

Policiaes Belgas

Legitimos cães policiaes de Groenenael, filhos do campeão Medor do Rio; á venda, por 250$ cada um, rua Barão de Ubá n. 84. (F. 7.176.)

Applicador de pomada para calçado

Vendem-se novos applicadores de pomada para calçado, privilegiado pela patente n. 9.753, de 14 de novembro de 1917. Trata-se com A. Behmer & Filhos, no largo do Thesouro n. 5, em S. Paulo. (F. 6.8..)

Molestias da pelle

de qualquer especie e caracter, por mais antigas que sejam, garante-se cura radical. Madame Medina, rua do Lavradio n. 182, loja, das 12 ás 17 horas. (111)

Arsenio J. Silva

Commerciante na praça de S. Paulo tendo terminado o seu contrato com o filtro "FIEL", do qual conseguiu collocar perto de 600 em dois annos, apezar de ser um artigo caro e de difficil introducção, e não lhe convindo mais continuar com aquelle artigo, offerece-se aos senhores fabricantes e importadores de artigos de primeira ordem para fazer a propaganda de qualquer artigo, quer estrangeiro quer nacional, desde que lhe sejam feitas condições vantajosas. Com escriptorio montado modernamente e com freguezes todos de primeira ordem, além de um capital pessoal de 15 contos, acho-me mais que habilitado a offerecer-me conforme o faço. Cartas á caixa postal n. 740 — S. Paulo. (2.915.)

Quarto de frente

Aluga-se um ricamente mobilado junto ao Flamengo, proximo aos banhos de mar. Rua Corrêa Dutra n. 31, casa de familia. (F. 7.171.)

Acção entre amigos

Ficou transferida para o dia 29 de novembro deste anno, a rifa de uma espingarda fogo central, calibre 16, com todos os pertences que extraia-se no dia 1 deste e por ser feriado neste dia ficou para 29 do mesmo. — Francisco Machado de Souza. (F. 7.101.)

ALLEMÃO ADMINISTRADOR

Para uma fazenda em começo precisa-se um administrador de nacionalidade allemã. Cartas no escriptorio deste jornal a Walther. (F. 6.843.)

PHARMACIA

Precisa-se de um socio para uma estabelecida quasi no centro, pessoa séria e com capital. Cartas a Pharmaceutico. (F. 6.857.)

BILHARES

Na fabrica Maison Barotell tem promptos para embarque, bilhares e bagatelas, etc. M. Cruz, rua Visconde Rio Branco n. 29. (F. 6.859.)

Pedras Açorianas

Para moinhos de fubá. — Rocha Passos & C. — Rua Acre n. 74.

Feridas e tumores

de qualquer especie e caracter, garante cura radical mme. Medina, rua do Lavradio n. 182, loja; das 12 ás 17 horas. (111)

VENDE-SE

Um varejo novo para cigarros e uma vitrine de metal para guardar frios ou doces; á rua da Alfandega n. 215. (F. 6.877.)

Capim gordura roxo

Vende-se semente de superior qualidade. Gaspar Ribeiro & Comp., rua do Rosario n. 82. (F. 7.159.)

QUARTO

Aluga-se em casa de familia, á rua dos Andradas n. 71. (F. 6.806.)

FAZENDA

Vende-se uma propria para criação e café, com 200 alqueires geometricos, 150 em pasto gordura roxa catingueiro, 45.000 pés de café plantados, este anno 10 alqueires de milho plantado, boas mattas para plantar, mais 200 mil pés de café. Dista de Rezende 12 kilometros, e 7 kilometros da estrada. Para mais informações com Ovidio Rocha, em Rezende, E. F. Central do Brasil. Preço 45 contos de réis. (F. 5.932.)

CABELLEIREIRA

Tinge-se cabello em todas as côres: preto, castanho escuro e claro; louro, bronzeado, vermelho, acajú com Henné; lavagem de cabeça. Ondulação Marcel a 3$000. Vendem-se postiços, ultimos modelos. — Trabalha-se em cabello caido. — MME. AUGUSTA —

Rua Uruguayana n. 22, sobrado. Teleph. C., 1551. (F 3360)

VENDEM-SE

As bemfeitorias de uma situação com bois e carro, tudo em boas condições, ou admitte-se um companheiro, conforme as condições. Estrada do Rio da Prata, distante da linha de bondes dez minutos. Para informações com o sr. Francisco José Sant'Anna, na estação de Campo Grande. (F. 6.742.)

100:000$000

Casa commercial empresta esta quantia sob hypotheca de predios a juros de ... Não se attende a intermediarios; offertas á Caixa Postal n. 997, Rio. (F 5965)

JOCKEY-CLUB

Programma official da 17ª corrida a realizar-se em 2 de Novembro de 1919.

Grande Premio YPIRANGA

Premio Official Emulação Classico Proprietarios

A's 12,30 — 1º pareo — MAJOR SUCKOW — 1.450 metros — Premios: 1:600$ e 320$000.

1 — Violão . . . . . 52 kilos
2 — Peseta . . . . . 49 "
3 — Ibirapuitan . . . . 51 "
4 — Sapé . . . . . . 51 "
5 — Coquet . . . . . 51 "

A's 1,00 — 2º pareo — EXPERIENCIA — 1.200 metros — Premios: 1:600$000 e 320$000.

1 — Gavarni . . . . . 52 kilos
2 — Fig . . . . . . 52 "
3 — Darro . . . . . 52 "
4 — Miracle . . . . . 52 "
5 — Plumita . . . . . 51 "
5 — Kury Kuray . . . . 51 "

A' 1,35 — 3º pareo — DEZESEIS DE JULHO — 1.450 metros — Premios: 1:600$ e 320$.

1 — Metz . . . . . . 53 kilos
2 — Louvain . . . . . 53 "
3 — Iassy . . . . . . 52 "
4 — Foxton . . . . . 53 "
5 — Newnham . . . . . 52 "
6 — Lacina . . . . . 52 "

A's 2,10 — 4º pareo — GUANABARA — 1.600 metros — Premios: 1:600$000 e 320$000.

1 — Gladiola . . . . . 51 kilos
2 — Indayá . . . . . 49 "
3 — Laís . . . . . . 49 "
4 — Hortensia . . . . 54 "
6 — Jubilo . . . . . 49 "

A's 2,45 — 5º pareo — PREMIO OFFICIAL EMULAÇÃO — 1.600 metros — Premios offerecidos pelo Governo Federal: 5:000$, 1:000$000 e 500$000.

1 — Mirage . . . . . 53 kilos
2 — Melr... . . . . . 53 "
3 — J'ac... . . . . . 53 "
4 — Alda . . . . . . 56 "
5 — Alegria . . . . . 51 "
6 — V... . . . . . . 56 "

A's 3,20 — 6º pareo — GRANDE PREMIO YPIRANGA — ... 2.000 metros — Premios: 6:000$, 1:200$000 e 300$000.

1 — Ipojuca . . . . . 53 kilos
1 — Reforma . . . . . 51 "
2 — Tufão . . . . . . 55 "
2 — Tempestade . . . . 49 "
3 — Mysterio . . . . . 55 "
3 — Cigano . . . . . 55 "
3 — Zuleika . . . . . 51 "
4 — Impia . . . . . . 47 "
5 — King . . . . . . 51 "
6 — Apollo . . . . . 53 "
7 — Kermesse . . . . . 49 "
8 — Atrevido . . . . . 55 "
9 — Era . . . . . . 51 "
10 — Ahá . . . . . . 51 "
11 — Sterlina . . . . . 53 "
12 — Acá . . . . . . 49 "
13 — Tocai . . . . . 51 "
14 — Kleber . . . . . 53 "
15 — Kellermann . . . . 53 "
15 — Karsavina . . . . 51 "
16 — Katty . . . . . 51 "

A's 3,55 — 7º pareo — CLASSICO PROPRIETARIOS — 2.000 metros — Premios: 5:000$, 1:000$ e 250$000.

1 — Canguleiro . . . . 56 kilos
1 — Guajá . . . . . . 48 "
1 — Atheu . . . . . . 50 "
1 — Gladiola . . . . . 46 "
2 — Lutador . . . . . 50 "
3 — Othelo . . . . . 56 "
4 — Galathéa . . . . . 46 "
5 — Alpha . . . . . . 50 "
6 — Invasor do Paraná . . 49 "
7 — Omega . . . . . . 50 "
8 — Zuavo . . . . . . 52 "
9 — J'accuse . . . . . 48 "
9 — Japonez . . . . . 44 "
10 — Jangada . . . . . 45 "
11 — Jatobá . . . . . 48 "

A's 4,35 — 8º pareo — PRADO FLUMINENSE — 1.750 metros — Premios: 2:000$000 e 400$000.

1 — Ibis . . . . . . 55 kilos
2 — Servio . . . . . 56 "
3 — Skirmisher . . . . 52 "
4 — Land Lady . . . . 49 "
5 — Minoru' . . . . . 53 "

A's 5,10 — 9º pareo — ANIMAÇÃO — 1.630 metros — Premios: 1:700$000 e 340$000.

1 — Juncal . . . . . 48 kilos
2 — Rubens . . . . . 54 "
3 — Murat . . . . . 54 "
4 — Harlowe . . . . . 54 "
5 — Alto . . . . . . 54 "

A Directoria chama a attenção dos Srs. Proprietarios para o art. 110 do Codigo de Corridas.

Rio de Janeiro, 28 de Outubro de 1919.

A Directoria de Corridas

(2935)

Constructores - Proprietarios !?!

Architecto, recentemente chegado da Suissa, com muita pratica em construcções modernas, executa com toda competencia e honestidade qualquer projecto a preços de verdadeiro réclame, no seu escriptorio technico sito á rua S. Pedro n. 155, sobrado. (F. 7.012.)

Estação de Paulo Frontin

(ESTRADA DE FERRO CENTRAL DO BRASIL)

Vende-se distante desta estação 34 1|2 alqueires de especiaes terras, em mattas e descortinado, muita agua para mover qualquer machinismo, proprias para cultura de cereaes. Para informações na mesma estação com o sr. Borges & Irmão. Preço 15:000$. (F. 5.941.)

GONORRHENO"

Um só frasco cura em poucos dias os corrimentos, para homens e senhoras. O GONORRHENO é o unico especifico que cura radical qualquer gonorrhéa. O fabricante garante o seu resultado e dá provas. Deposito, rua General Pedra n. 88, pharmacia. Vidro, 3$: remette-se pelo Correio. Vidro, 5$000. (F 6899)

Tapetes avelludados

Vende-se qualquer quantidade, para escadaria, de superior qualidade, comprados nos leilões da Alfandega.
R. ASSEMBLÉA 33 (armazem). Telephone Central 5494. (1272)

CASA

Compra-se uma situada em Villa Isabel (ruas perpendiculares no boulevard 28 de Setembro) ou Andarahy; deve ter 3 quartos, 2 salas e demais commodidades e algum terreno; preço maximo 12:000$000. Cartas a M. P. da Cruz, rua Jorge Rudge n. 40, casa VIII. (F 6722)

ARMAZEM

Precisa-se de um, grande, proximo ao largo da Carioca. Informações ao gerente desta folha. (11399)

PILULAS

VIRTUOSAS

Curam em poucos dias a molestia do estomago, ligado ou intestino. Estas pilulas, além de tonicas são indicadas nas dyspepsias, prisões de ventre, molestias do figado, bexiga, rins, nauseas, flatulencias, mão estar, etc. São um poderoso digestivo e regularisador das secreções gastro-intestinaes.
A' venda em todas as pharmacias. Vidro 1$500, pelo correio 1$700. Depositario: Drogaria VICTOR RUFFIER & C., rua S. Pedro, 128 — Rio de Janeiro. (10570)

CINEMATOGRAPHO

Vende-se um de bom fabricante, ainda novo. Para mais informações, na gerencia desta folha. (C. 13654)

Casa mobilada

Aluga-se em Copacabana, a excellente casa mobilada, assobradada, com janellas para os dois lados, tendo cinco quartos, uma sala, salão de jantar, cozinha, banheiro e mais dependencias.
Exige-se fiador idoneo. Trata-se á rua Santa Clara 81, no mesmo bairro. (F 7020)

"915 Homœopatha"

EM TABLETTES

Dynamisação em primeira centesimal do 914 (Néo-Salvarsan), pelo pharmaceutico Theophilo de Andrade. Cura radicalmente a SYPHILIS em todas as suas manifestações, taes como: rheumatismo, feridas, manchas da pelle, eczemas, empingens, espinhas, escrophulas, darthros, erysipelas, bubões, tumores, etc. Não tem dieta. Preço, 2$500. Granado & C., 1º de Março, 14; Casa Huber e rua Uruguayana, 91. (6725)

"URIC"

EM TABLETTES

Pharmaceutico Theophilo de Andrade. Especifico homœopatha que dissolve e expelle o acido urico, empregado com efficacia nas dores dos rins, arthritismo, calculos, areias, bilis, arterio-sclerose, obesidade, gotta, eczemas e todas as perturbações do apparelho urinario. Não tem dieta. Granado & Filhos, Uruguayana, 91. Preço, 2$500. (8578)

BAZAR CORRÊA

a casa que faz com mais perfeição ajour e picot a 200 réis. Bordados, plissés, ponto de cadêa, cordonet, etc. Atelier de vestidos e roupas brancas. Feitio de vestidos por figurinos, desde 5$000. Enxovaes para casamentos, desde 50$. Enxovaes para baptisados, desde .. 10$000. Vestidos para lutos a 10$. Grandes pechinchas em fazendas e diversos artigos comprados em leilões. Crêpe da China, seda lavavel, messalines, nobrezas, setins, etc. — R. Machado Coelho, 172 — Tel. V. 636 — Largo do Estacio. (2019)

Contas e missangas

Vendem-se baratissimo, atacado e varejo.
R. ASSEMBLÉA 33 (armazem). Telephone Central 5494. (1272)

AVENIDA

Vende-se no boulevard 28 de Setembro, em Villa Isabel, composta de 16 casas, rendendo approximadamente um conto de réis mensaes. Vende-se mais, junto ou separado, um magnifico terreno, com 11 metros de frente por 50 de fundo, com frente para a rua Theodoro da Silva. Informações á rua da Quitanda, 88, sobrado, com o sr. René. (F 6633)

OURO

Prata, platina, brilhante e cautelas do Monte de Soccorro, compram-se e pagam-se bem; na praça Tiradentes n. 64. — CASA GARCIA. (14023)

Doenças do pulmão

—Dr. F. Catão, do Hospital dos Tuberculosos, Docente da Faculdade de Medicina do Rio de Janeiro; rua Sete de Setembro 58, consultas das 13 horas em deante. Teleph. 4992, Cent. (6706)

914 BILLON

Medicamento e applicação, 25$000, qualquer dosagem. Exame gratuito. Rua Sete de Setembro, 170, das 3 ás 5. (14714)

100 latas dos legitimos e afamados

Biscoutos de Jacarehy

para liquidar de 4$000 o kilo por 2$500

NA RUA LARGA N. 14

APROVEITEM

(2876)

Rendas e applicações

DE LINHO?

Casa Gerin

RUA 7 DE SETEMBRO, 105 (F 914)

VIAS URINARIAS

Syphilis, molestias venereas e da pelle. Gabinete Electrotherapico do

Dr. Belmiro Valverde

Docente da Faculdade e da Academia de Medicina.
Tratamento rapido e garantido dos estreitamentos da uretra, gonorrhéas, cystites, hydroceles e hemorroidas. Exame directo da bexiga e uretra por apparelhos proprios.
Consultorio: Largo da Carioca, 10, da 1 ás 6. Tel. 209, Central. (13475)

COMPRAR ou VENDER

joias sem receio de prejuizo, só na joalheria Valentim, rua Gonçalves Dias n. 17. Tel. Central n. 904. (E. 29.417.)

As pessoas de côr conseguem tornar os cabellos lisos, por mais crespos ou ondulados que sejam, com o

LYSODOR

Vidro 3$, pelo Correio 4$. Nas perfumarias, drogarias, pharmacias e na A GARRAFA GRANDE Rua Uruguayana, 66 (9768)

Installação á gaz pobre

Vende-se motor Otto Deutz 65|72 H. P., com dynamo Siemens triphasico, 220 volts, completa com quadro, em perfeito estado, queima carvão vegetal, muito apropriado para alumbrado electrico para cidades do interior ou fins industriaes. Para mais informações dirigir-se á rua Alfandega, 101, sobrado. (T 6655)

Cabellos Brancos?...

Ficam pretos com o uso diario do *Restaurador Soares*. Nova fonte da juventude. Este maravilhoso tonico, além de finamente perfumado, faz desapparecer a caspa com 4 applicações. Em todas as perfumarias, pharmacias e drogarias — Preço, 3$000; pelo Correio, .. 5$000. (1214)

O Espartilho

Volta mais desejado com todos os seus encantos, dando aos corpos sua real estructura, conforto, perfil delicado appicavel á orthopedia.

Reclamem-se Espartilhos sob medida especialmente economicos da fabrica, ha 20 annos estabelecida á rua da Assembléa n. 107, aonde se encontra sortimento completo de artigos para a manipulação de Espartilhos e Cintas sob medida. (835)

NOVO TRATAMENTO DAS MOLESTIAS DO PEITO

agudas ou chronicas

TOSSE, CONSTIPAÇÕES, BRONCHITES, ASTHMA, CATARRHOS, TUBERCULOSE ESCARROS DE SANGUE

com o

KREOFOS NOVAT

Atacado: NOVAT, Pharmaceutico, em MACON (França) e em todas as Pharmacias. EXIJAM A MARCA

(12729)

Salvem-se!

Acaba de apparecer a SYPHILINA FOURNIER, medicamento de effeitos garantidos para a cura radical da SYPHILIS e suas consequencias, em pouco tempo. Dos estudos e experiencias a que foi submettida a SYPHILINA, ficou provado que o seu uso não só cura os symptomas dessa terrivel molestia, mas que é o unico remedio que destróe o SPIROCHAETA, de CHAUDINN, que é o microbio causador da syphilis. Previnam-se os syphiliticos, rheumaticos e os portadores de feridas, manchas e erupções pelo corpo, adquirindo alguns frascos em qualquer pharmacia ou drogaria de primeira ordem. Agentes geraes para todo o Brasil — Perestrello & Filho, rua Uruguayana n. 66. (6780)

Deposito — Pharmacia Paulo, r. General Pedra, 83 — Norte, 5.748. (F 7198)

Sem dôr e rapido

Em tres dias e sem dor, caem os callos com a applicação do remedio de R. S. Pinto, o mais artigo dos preparados para esse fim. Logo depois da primeira applicação cessa a dor. Vidro, 2$000, pelo Correio, 2$500. Vende-se na A' Garrafa Grande, rua Uruguayana, n. 66. (9766)

Erysipella e eczema

por mais antigas que sejam, garante cura radical mme. Medina, rua do Lavradio n. 182, loja: das 12 ás 17 horas.

BAICURÚ

ELIXIR

Puro vegetal, cura certa das molestias das Senhoras e Lymphaticas

(2771)

Pensionistas do Thesouro e funccionarios publicos

Emprestimos rapidos a juros modicos pagaveis em prestações desde 4$800 conseguem-se em 2 horas, com J. Dias, rua S. José n. 71, loja. (F 1804)

Cooperativa Popular de Credito

Vendem-se quatro acções integralisadas. Cartas neste jornal, A. B. J. (F 6625)

TENDES FILHOS?

Dae-lhes para sua TOSSE, bronchite, coqueluche, catarrhos, chiados no peito — defluxo o XAROPE DE TOLU' E ALCATRÃO COMPOSTO «MEDICAMENTALLY» (Legitimo).

Approvado pela Saude Publica do Rio de Janeiro—Brasil.

Dep. rua dos Ourives, 83

(2002)

PINHO SUECO

Vende-se baratissimo, já apparelhado, para soalho e forro, tendo tambem caibros.
R. ASSEMBLÉA 33 (armazem). Telephone Central 5494. (1272)

Aprendiz mecanico

(TORNEIRO)

Precisa-se de um rapaz de 15 á 17 annos, que queira aprender a mecanica pequena. Prefere-se um que já tenha pratica de torno. Cartas a este jornal com as iniciaes A. X. (F 5900)

PREÇOS VANTAJOSOS

DROGARIA AMERICA

25 — Rua da Carioca — 25

Variado STOCK de especialidades nacionaes e estrangeiras. Verifiquem nossos preços, antes de effectuar suas compras. (2754)

GOLLAS BORDADAS

Vende-se barato. Artigo de superior qualidade, de procedencia suissa, compradas nos leilões da Alfandega — Atacado e varejo
R. ASSEMBLÉA 33 (armazem). Telephone Central 5494 (1272)

Cartomante vidente

Madame Romana, faz com que os amantes e os esposos se entreguem de alma e corpo.
Trabalhos garantidos, consultas diarias; rua da Conceição n. 184, Nictheroy. (F 6741)

A. COSTA ARAUJO

Rua da Constituição n. 78
Junto Praça da Republica
Telephone: Central 4450

MADEIRAS E MATERIAES DE CONSTRUCÇÕES

Completo sortimento de madeiras serradas em todos os comprimentos, grossuras e qualidades.
— Preços modicos — (8274)

Casa mobilada

Em Botafogo, na rua Bambina, aluga-se uma bem mobilada, com piano, para pequena familia; tem bons dormitorios muito arejados, pelo prazo que se combinar. Preço: 350$. Informações a P. R. V., neste jornal. (F. 7.014.)

PENSÃO

Vende-se uma ricamente mobilada com dez quartos e salas, livre e desembaraçada de qualquer onus, a quem melhor offerta fizer; o motivo é a dona querer retirar-se para a Europa. Rua Tavares Bastos n. 30, Tel. Beira Mar n. 750. (F. 6.778.)

PLATINA 2$ OURO 1$800 JOIAS

Prata de 60 a 150 réis. Dentes usados, 1.000 réis. Relogios de ouro e de prata. Obras antigas de ouro e de prata. JOIAS — BRILHANTES — PEROLAS — compram-se e pagam-se os maiores preços, na ourivesaria "FORT".

RUA URUGUAYANA, 77, loja

(F 6856)

COMPANHIA NACIONAL DE INDUSTRIA CHIMICA

Séde Central — Rio de Janeiro — Rua do Rosario, 36. Filial — São Paulo — Rua 15 de Novembro, 24.

ALCATRÃO VEGETAL (Typo Noruega)

Riquissimo de oleos creosotados, o melhor para preservar dormentes, postes, embarcações e madeiras em geral.
Preços sem concorrencia
Entrega prompta (F 6524)

Doenças de ouvidos, garganta, nariz e bocca

Cura garantida e rapida do OZENA (fetidez do nariz — processo inteiramente novo)

DR. EURICO DE LEMOS

professor livre dessa especialidade na Faculdade de Medicina do Rio de Janeiro. Consultorio: rua da Assembléa n. 63, sobrado, das 12 ás 6 da tarde. (F 4874)

FAZENDA

Vende-se uma junto á estação de Rocha Leão, a 3 1|2 horas desta capital, com moderna installação para aguardente, produzindo tres pipas em 12 horas. Trata-se com o proprietario Francisco Pereira Filho, á rua dos Andradas n. 86 — Campos. (F. 4.597.)

Cartomancia Chiromancia e Telepathia

O Professor Romanelle trabalha com quatro baralhos de cartas e pelas linhas da mão; faz quaesquer trabalhos, une os desunidos e faz reinar a paz nos lares das familias. Consultas todos os dias, das 10 ás 2 e aos domingos e dias feriados das 8 ½ ás 10 ½ Rua da Conceição 82, ant., e 136 mod. Teleph. 614, Nictheroy. (F 386)

Machinas New-Home

e todos pertences; unica depositaria:

Casa Gerin

RUA 7 DE SETEMBRO, 105 (F 913)

CAPINZAL

Aluga-se um, trata-se na rua Paraná n. 193. (F 6640)

Confortavel apartamento

Familia de todo respeito, composta de mãe e filho adulto, residindo em Botafogo, deseja alugar na cidade um appartamento em perfeito estado de limpeza e conservação, comprehendendo no minimo dois quartos arejados, outro para empregados, uma sala e quarto de banho. E' favor indicar o aluguel e demais informações por carta ao sr. F. de Barreto, á caixa postal n. 1.183. (F. 5.953.)

CITHARA IDEAL

Instrumento original que qualquer pessoa executa sem precisar saber musica. Todos podem executar bellissimos trechos de operas, operetas, tangos, valsos, polkas, fado, com uma só explicação, ou sejam dez minutos de exercicio.
Uma cithara em elegante caixa, acompanhada de 12 peças escolhidas, chave para afinação, palheta e instrucções clarissimas, custa apenas 30$000; peças em separado, 5$000 cada collecção de doze.
Remette-se para qualquer parte do paiz, augmentando 3$000 para porte e embalagem. Escreva hoje mesmo pedindo prospectos descriptivos a Humberto Athayde & C., Rua Acre n. 70. Vendas a varejo na Casa Stephen (Galeria Cruzeiro). — Rio de Janeiro. (E 23237)

PREDIO

Vende-se o predio numero 110, á rua Aristides Lobo, edificado em terreno proprio, livre e desembaraçado, com 2 salas, 4 quartos, despensa, banheiro e sentinas. O inquilino presta-se das 8 ás 10, a mostrar o predio; para mais informações com Ernesto Neves, á rua da Candelaria n. 44, sobrado, das 12 ás 15 horas. Preço de venda trinta contos. (F 5785)

Alta descoberta !!

"Nadinar" — Oleo que faz todo o cabello por mais encarapinhado que seja, completamente liso, não se conhecendo até as pessoas de côr pelo cabello — Vidro 2$000. Rua dos Andradas n. 5, drogaria e Uruguayana n. 91 — Granado & Filhos. Em todas as pharmacias e perfumarias. Deposito: S. Pedro, 266, A. C. Leal. Tel. 3430 Norte. (F 5828)

Predio e terreno na cidade

Vende-se, na rua do Lavradio, um predio construido ha 8 annos, com dous pavimentos independentes, sendo cada pavimento com 2 salas, 5 quartos, banheiro, cozinha e quintaes respectivos, por 58 contos (preço do custo). Um terreno com 22 metros de frente por 45 metros de fundos (cerca de 1.000 metros quadrados), na rua Frei Caneca, em frente á Detenção. Tem já baldrames cheios para dez casas, sendo 4 á frente e 6 dentro; por 50 contos. Mais informações á praça Tiradentes n. 36, loja. Nada de intermediarios. (F 5857)

Photographia Bastos Dias

Acaba de receber completo sortimento de artigos para photographia, como sejam: chapas, papeis, productos chimicos, apparelhos e accessorios, tanto para photographia como cinematographos e photogravura dos mais reputados fabricantes da Europa e America. Grande reducção nos preços — Rua Gonçalves Dias n. 52, sob. — Rio de Janeiro. (F 5764)

PREDIO

Vende-se no largo do Machado; trata-se no mesmo largo n. 15. (F. 5.981.)

Surmenage cerebral

Insomnias, impotencia, perda de memoria, esgotamento, curam-se com o PHOSPHORO PHYSIOLOGICO. Compensador immediato das perdas causadas pelos excessos eroticos. Preço 3$000. Casa Huber, rua Sete de Setembro n. 61. (F. 6.755.)

LOMBRIGAS

Para expellir as lombrigas e outros vermes do corpo humano, o saboroso XAROPE VERMIFUGO DE PERESTRELLO, deve ser preferido, porque:

1.º — E' muito agradavel ao paladar, tanto assim que é preciso guardar o frasco sempre bem acautelado, para que as creanças não o tomem, suppondo que é alguma calda de doce.

2.º — Além de não irritar os intestinos, como acontece com muitos outros vermifugos, é dado em dóses muito diminutas.

3.º — Não priva as creanças de seus brinquedos, nem de suas comidas, nem de sua saude.

4.º — Tem propriedade laxativa, e por isso não é necessario, após o seu uso, tomar nenhum purgativo.

Applicado tanto para creanças como para adultos. — Vidro, 3$000.

Remette-se pelo Correio 1 vidro por 4$000; 6 vidros, por réis 18$500, e 12 vidros, por 35$000.

Encontra-se em todas as drogarias e pharmacias

Deposito geral na A' Garrafa Grande
66, Rua Uruguayana, 66
Perestrello & Filho 47116

Um Dom do Céo

é todo producto legitimo, como os Comprimidos Bayer de Aspirina, porque sua efficacia está reconhecida pela classe medica mundial. A dose exacta e a qualidade estão garantidas pela Casa Bayer, e a melhor protecção para o publico, respeito a sua legitimidade, a offerecem os tubos originaes com vinte comprimidos de meia gramma, ostentando a Cruz Bayer.

Se se compram os comprimidos soltos, póde-se identifical-os como legitimos pondo-os em um cópo d'agua, pois se desaggregam facilmente e não occasionam mal algum ao estomago.

Preço do tubo com 20 comprimidos. . . . . 2$500

C. 11779)

Finados

Corôas, Cruzes, Lyras, Corações, Ancoras, Bouquets, etc.

PREÇOS SEM COMPETENCIA

CORÔAS DE BISCUIT

Unica Fabrica nesta Capital

CASA LOUREIRO

62, RUA DO PASSEIO, 62

TELP. C. 853 2522

XAROPE DE SÃO BRAZ

Cura tosse em 24 horas. Infallivel na asthma COQUELUCHE e tuberculose; vidro. 2$500. Em todas as pharmacias e drogarias. Depositos: Rua Marechal Floriano, 55; Uruguayana, 91; casa Huber, e drogaria Barcellos, em Nictheroy. (7412)

PHARMACIA

Precisa-se de um pratico com boas referencias; na rua Haddock Lobo n. 414. (F. 7.103.)

Inscrevam-se na Série IDEAL da "Perseverança Internacional"

Avenida Rio Branco n. 171. (Peçam o regulamento, é mesmo IDEAL). (2969)

CIGARREIROS

Precisa-se para trabalhar fóra, com fumo secco, trabalho perfeito; na rua da Assembléa n. 12. (F. 6.867.)

Acção entre amigos

Da uma bicycleta com lanterna que devia correr hoje, (31), fica transferida para o dia 29 de novembro. (F. 6.874.)

PHARMACIA

Precisa-se de um moço com pratica de pharmacia. Trata-se á avenida Gomes Freire n. 158. Informações com o sr. Felippe. (F. 7.097.)

PIANO CRAPAUD

Vende-se um legitimo, sem uso, caixa de côr, todo encerado, armação de metal, cordas cruzadas, vozes magnificas, peça de grande valor. Barão de Mesquita n. 307, das 13 horas em diante. (F 5870)

MOTOR

Vende-se baratissimo, de 9 cavallos.
R. ASSEMBLÉA 33 (armazem). Telephone Central 5494. (1272)

VIGOR CAPILAR

MORGADO

Escurece os cabellos brancos, extingue a caspa, faz crescer e desenvolver com rapidez os cabellos. A' venda em todas as pharmacias, drogarias e perfumarias. Depositarios: Rua Uruguayana n. 66. Preço: 3$000. (E. 29.531.) (F 5963)

Estampadores

Precisam-se; na rua Parahyba n. 45, Fabrica de latas. (F 7177)

Pensão Itatiaya

Proprietaria: D. Maria da Cunha Siqueira — E. F. Central do Brasil, Estado do Rio, Itatiaya, proximo á estação — Telephone Publico. — Este estabelecimento acaba de passar por grandes melhoramentos, dispondo por isso de commodos confortaveis para viajantes e convalescentes; cozinha esmerada, preços modicos. Clima delicioso e saudavel. (F 6636)

ACTOS FUNEBRES

Maria Francisca da Costa Torres Marques

(10º ANNIVERSARIO)

Joaquim Corrêa Marques, seus filhos e mais parentes convidam todas as pessoas de suas relações para assistirem á missa do 1º anniversario do fallecimento de sua pranteada e inolvidavel esposa e mãe, MARIA FRANCISCA DA COSTA TORRES MARQUES, que, em suffragio de sua alma, mandam celebrar amanhã, sabbado, 1º de novembro, ás 9 1|2 horas, no altar-mór da matriz de S. José, pelo que se confessam, desde já, eternamente agradecidos a todas as pessoas que se dignarem assistir a esse acto de religião e piedade. (F 6701)

Dr. Mauricio Rodrigues de Souza

(1º ANNIVERSARIO)

✝ Odette Rodrigues de Souza e filhos convidam as pessoas de sua amizade para assistirem á missa de primeiro anniversario do fallecimento de seu pranteado e saudoso esposo e pae DR. MAURICIO RODRIGUES DE SOUZA, hoje, sexta-feira, 31 do corrente, ás 9 1|2 horas, no altar-mór da egreja da Candelaria. Por esse acto de religião desde já se confessam agradecidos. (F. 5.958.)

Eduardo Saulnier

(MARANHÃO)

✝ O engenheiro civil Gustavo Estienne, a viuva Eduardo Estienne, Noeme Estienne, Alberto Estienne, cunhado, concunhada e sobrinhos do DR. EDUARDO SAULNIER DE PIERRELEVE'E, fallecido a 13 do corrente, em S. Luiz do Maranhão, mandam rezar uma missa por alma do saudoso finado, hoje, sexta-feira, 31 do corrente, ás 10 horas, na egreja da Lapa do Desterro. (F. 5.995.)

Pharmaceutico Domingos Antonio Torraca

(1º ANNIVERSARIO)

✝ Sua familia convida a todos os parentes e amigos para assistirem á missa que por sua alma manda celebrar hoje, sexta-feira, 31 do corrente, ás 9 1|2 horas, no Santuario do Sagrado Coração de Maria, á rua Cardoso, Meyer, confessando-se desde já eternamente grata. (F. 7.081.)

FLORICULTURA BARBACENA

Assembléa 113. T. 1837. C. Corôas e Palmas de flôres naturaes por preços modicos. (253)

AGRADECIMENTO

Antonia Maria do Amaral Britto Sanches

O corrector Antonio Freire de Britto Sanches, filhos, noras, netos na impossibilidade de agradecerem a todos que enviaram cartas, telegrammas, corôas e acompanharam á ultima morada sua saudosa esposa, mãe, sogra e avó ANTONIA MARIA DO AMARAL BRITTO SANCHES, se confessam por este meio eternamente reconhecidos. (F. 6.799.)

Alzira Franca de Souza Mello

✝ Hoje, sexta-feira, 31 do corrente, primeiro anniversario de seu passamento, sua familia manda rezar uma missa pelo eterno descanso de sua alma na egreja do convento do Carmo dos Carmelitas da Lapa, ás 9 horas da manhã. (F. 7.094.)

Caetano Garcia

(1º ANNIVERSARIO)

✝ Carolina de Miranda Garcia, sua cunhada e sobrinhos mandam rezar missa pelo seu bom e saudoso marido, irmão e tio CAETANO GARCIA, amanhã, sabbado, 1º de novembro, ás 10 horas, na matriz do Sagrado Coração de Jesus, á rua Benjamin Constant, confessando-se desde já gratos a quem comparecer a esse acto de religião e caridade. (F. 6.804.)

Amelia Pacheco Simões

✝ Euric Simões, dr. Antonio José Pacheco, sua senhora e filhos, Laudelina Pacheco da Silva, Elisa Pacheco Montezuma, Joaquina Carolina Pereira Simões, seus filhos, genros, noras e netos communicam a seus parentes e amigos o fallecimento de sua pranteada esposa, irmã, cunhada e nora AMELIA PACHECO SIMÕES e convidam para acompanhar os seus restos mortaes, cujo saimento sairá da rua Sete de Setembro n. 195, sobrado, para o cemiterio de S. Francisco Xavier, hoje, sexta-feira, 31 do corrente, ás 14 horas. (F. 7.123.)

Maria Clara Bandeira da Silveira

✝ Frederico Bandeira da Silveira e familia agradecem penhorados o comparecimento dos parentes e amigos ao enterro de sua querida mãe MARIA CLARA BANDEIRA DA SILVEIRA e convidam para a missa de setimo dia, hoje, sexta-feira, 31 do corrente, ás 10 horas, no altar-mór da egreja de S. Francisco de Paula, confessando-se agradecidos. (F. 7.107.)

Mario Pinheiro Marques Canario

✝ Iracema Gentil Guimarães Canario e filha, Ermelinda Pinheiro Marques Canario, filhos, genro e noras, Mathilde de Gentil Guimarães, filhos e noras, Jayme Pinheiro e demais parentes convidam os amigos para assistirem á missa de setimo dia que mandam celebrar pelo eterno repouso da alma de seu saudoso esposo, pae, filho, irmão, genro, cunhado e sobrinho MARIO PINHEIRO MARQUES CANARIO, na egreja de S. José, ás 8 1|2 horas de amanhã, sabbado, 1º de novembro, agradecendo desde já aos que a ella comparecerem. (F. 6.830.)

AGRADECIMENTO

David Gomes da Fonseca

A viuva, filhos, nora e neto na impossibilidade de agradecerem pessoalmente a todos que enviaram cartas, telegrammas, corôas, acompanharam á ultima morada e assistiram á missa de setimo dia de seu saudoso esposo, pae, sogro e avô DAVID GOMES DA FONSECA, se confessam por este meio eternamente reconhecidos. (F. 7.195.)

Dolores C. d'Avila Magalhães

✝ Adelaide C. d'Avila Pereira, seu marido Luiz Pereira e filhos convidam a todos os parentes e amigos da fallecida para assistirem á missa de sexto mez que por sua alma mandam rezar hoje, sexta-feira, 31 do corrente, ás 9 1|2 horas, no altar-mór da egreja da Cathedral. Desde já se confessam agradecidos. (F. 7.032.)

Pedro Telles de Menezes

(1º ANNIVERSARIO)

✝ Selima da Silveira Menezes, filhos, noras e netos convidam a todas as pessoas de suas relações para assistirem á missa que por alma de seu sempre lembrado esposo, pae, sogro e avô PEDRO TELLES DE MENEZES mandam celebrar hoje, sexta-feira, 31 do corrente, ás 9 1|2 horas, na egreja de S. Francisco de Paula. (F. 6.761.)

D. Elisa Moreira Soucasaux

✝ Manoel Soucasaux e filhos agradecem a todos os parentes e amigos que acompanharam os restos mortaes de sua sempre lembrada esposa e mãe D. ELISA MOREIRA SOUCASAUX e de novo convidam para assistirem á missa que pelo repouso de sua alma mandam celebrar hoje, sexta-feira, 31 do corrente, ás 9 horas, na egreja de S. Francisco de Paula, pelo que desde já agradecem. (F. 5.966.)

Para FINADOS comprem na casa ROSENVALD

Corôas artisticas em Flores naturaes — Missanga — Biscuit. Preços sem competencia. 183 — Av. Rio Branco — junto ao Trianon. Telephones Cent. 869 e Sul 3212. (F 4590)

FUNILEIROS

Precisam-se; na rua Parahyba n. 45, Fabrica de latas. (F 7178)

PLATINA A 19$ A GRAMMA

Ouro, joias com brilhantes, pedras preciosas, cautelas de penhores e prata, de 30 a 160 réis a gramma, compram-se e quem mais vantagem offerece é na rua Buenos Aires n. ..., antiga do Hospicio, officina de concertos e lapidação de diamantes. (F 5831)

CAIXOTEIRO

Precisa-se; na rua Parahyba n. 45, Fabrica de latas. (F 7179)

MUTILADO

Estomatil

V. Exc. Soffre ?

Do Estomago, Figado, Rins e Intestinos? Tem dores de Cabeça? Falta de memoria? Tem prisão de Ventre? Tome o ESTOMATIL, unico que lhe poderá trazer o bem-estar desejado ! ! ! Sem bom funccionamento de todos os orgãos é indispensavel para gozar-se de uma boa saude em estado normal, o que diremos, quando se trata de uma senhora em estado de gravidez? No caso é mais serio. As irregularidades podem difficultar o trabalho do parto e pôr em risco a vida da paciente. E' necessario, portanto, que o organismo esteja preparado para supportar a crise por que tem de passar, isto só se consegue usando o ESTOMATIL, antes e depois do parto: — antes, para preparar o organismo; depois — para eliminar as impurezas consequentes e assim evitar a febre, que geralmente sobrevêm ás parturientes. Deste modo evitam-se tambem os costumados purgantes, sempre irritantes e debilitantes.

O sangue impuro abre o caminho para o germen de todas as enfermidades: engendra o rheumatismo e a gotta; ás mulheres produz miserias incalculaveis, e aos homens e ás mulheres tambem a consequencia póde ser a prostração dos nervos ou debilidade completa do corpo!

Os desarranjos do figado, podem resultar em dores da especie mais miseravel, especialmente quando o resultado fôr a formação de calculos; os desarranjos dos rins podem produzir agonias atormentadoras, como a *pedra* e a *albuminuria*; e a desordem dos intestinos resulta em *prisão de ventre*, que póde produzir terriveis horriveis e ainda arriscar a vida.

O ESTOMATIL é tudo que V. Ex. precisa. Esse remedio, reconhecido como o mais efficaz para as enfermidades do Estomago, Figado, Rins e Intestinos, prepara-se com pós medicinaes e tonicos, que dão elasticidade e força ao Estomago, estimulam a acção do figado e regularizam os intestinos, evitando a "appendicite".

O ESTOMATIL restaura, assim, o systema digestivo a um estado regular, e facultativo, purifica o sangue, limpa o organismo, faz com que o alimento lhe seja proveitoso e assim restabelece e mantém sua saude.

Vende-se em toda a parte. Depositarios: Rodolpho Hess & C.; V. Rodrigues; Carlos Cruz & C.; Granado & C.; P. de Araujo & C.; Drogaria Baptista; Fernando Malmo & C.; e Drogaria Pacheco. Agente geral, Alfredo Rocha, praça Tiradentes, n. 62. — PEÇAM PROSPECTOS GRATIS. (1135)

COFRES

Allemães e New York são os mais resistentes, unico depositario J. F., n. 88, rua S. Pedro, 198. (F. 6568)

ARMAZEM

Vende-se um em um dos melhores pontos do Rocha. Trata-se com Camil lo Moura & Comp., á rua do Rosario n. 162. (F. 6.043.)

SAPATARIA IDEAL

é a que mais barato vende os calçados

50 Rua da Carioca 50 — Teleph Central 3036 14536

SOCIO

Deseja entrar como socio de um fabrica de balas, ou de cigarros, com o capital de quinze contos, ou cartas a F. S., rua S. Luiz Gonzaga n. 186. (F. 5851)

Casa na Cidade de Vassouras

Vende-se uma muito confortavel e completamente reformada, praça familia de tratamento; trata-se na praça da Republica n. 189. Com o sr. Octavio Cunha. (F. 5868)

Lustro para engommar — O "Brilho Magico" (liquido) e o Sabão de Lustre (solido) communicam extraordinario brilho a camisas, punhos, collarinhos e a qualquer peça de roupa engommada. Endurece e prolonga a duração dos tecidos. Liquido, 1$000; pelo Correio 2$000; Sabão, 1$000; pelo Correio, 1$500.

Ratos, ratazanas e camondongos — Destruição completa com o "Mata-Ratos" (não é massa de phosphoros). Lata, 1$200; pelo Correio, 1$800.

Hemorrhoidas — Cura radical das hemorrhoidas sem operação com a "Mamilina". Uma unica applicação tira as dôres e a irritação. Pote, 4$000; pelo Correio, 5$000.

Deposito geral dos productos acima PERESTRELLO & FILHO,

66 - Rua Uruguayana - 66

Em Nictheroy: DROGARIA BARCELLOS. Em Campos: PHARMACIA PACHECO. (12978)

GRANDE SALA DE FRENTE

Com tres sacadas, á rua do Ouvidor n. 71, segundo andar. Não serve para domicilio. Aluga-se em boas condições. Trata-se na loja de louças. (2.871.)

Motores Westinghouse

Vendem-se, um de 3 H. P., 220 volts, triphasico; um de 7 1|2 H. P., 220 volts, triphasico, com compensador á rua Cotovello n. 27. (F. 7.080.)

MOVEIS

Grande armazem de moveis, tapeçarias, etc. Grandes reducções nos preços: dormitorios estylo hollandez, ultima novidade; completo 760$000, mais barato que em qualquer outra casa. Salas de jantar mesmo estylo 800$; mobilias para salas de visitas, estofadas, 9 peças, 180$ a 200$; garantimos tudo novo e de primeira qualidade; catalogos para os Estados.

—:— MOURÃO & AMERICO. —:—

Leão dos Mares

RUA DO PASSEIO, 110 (Largo da Lapa)—Tel. C. 822

(7623)

2º e 3º andares

Alugam-se por 315$ proprios para dormitorios, escriptorios, etc. A' rua dos Andradas n. 36. (F. 5.933.)

NEOLIN

50 MINUTOS

Applicam-se. Casa Rapido. Rua dos Andradas n. 59. (F. 7.018.)

CLINICA CIRURGICA

Dr. Crissiuma Filho, membro da Academia e cirurgião da Santa Casa, com longa pratica e frequencia dos hospitaes da Europa, dispondo de instrumentos e installações apropriadas, trata com especialidade as doenças dos apparelhos urinario e da geração do homem e da mulher. Tratamento especial dos estreitamentos da urethra e hydroceles sem operação cortante, dos tumores do ventre e seios. Cura radical das hernias, hemorrhoidas e fistulas. Operações em geral.

Consultas: nas terças, quintas e sabbados, ás 14 horas, na rua Rodrigo Silva n. 7. Residencia: CASA DE SAUDE DR. CRISSIUMA FILHO, Rua do Riachuelo n. 302. (6050)

ESPLENDIDA MORADIA

Aluga-se ou vende-se o palacete da rua Mundo Novo n. 144, com 13 commodos, agua de nascente, muito terreno. Trata-se na rua Rodrigo Silva n. 10 — Ourives. (F. 5.215.)

Companhia ou banco

Rapaz brasileiro, conhecendo commercio, escripta, algumas industrias, francez, portuguez e calculo procura collocação. Por obsequio cartas a J. F., neste jornal. (F. 5.980.)

Lampadas Philips

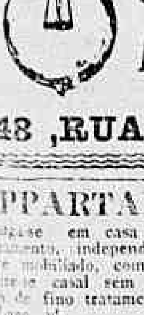

DE 120 VOLTS

Luz brilhante e economica

São as melhores

GRANDE STOCK

Ao Telephone de Ouro

F. F. BRAGA & C.

48 ,RUA GONÇALVES DIAS 0474

APPARTAMENTO

Aluga-se em casa particular, um apartamento, independente, magnificamente mobiliado, com optima pensão, a distincto casal sem filhos ou cavalheiro de fino tratamento. Rua Conde de Lage 34. (F. 5691)

APOSENTOS

Aluga-se a familias e cavalheiros, aposentos de luxo em pensão de primeira ordem, em predio novo, proximo aos banhos de mar. A' rua Ferreira Vianna n. 58, Cattete. Tel. Beira Mar n. 298. (F. 1.916.)

KOLA CARDINETTE

A unica preparação de Kola que contém o extracto concentrado das verdadeiras nozes de Kola Africana. Restaura, sustem, vigoriza, tonifica e alimenta. No esgotamento, cansaço, Depressão Mental, Debilidade, Cachexia, Melancolia, Abuso das Forças Vitaes.

Os resultados são sempre positivos e rapidos.

Vende-se em todas as pharmacias.

THE PALISADE MANUFACTURING Co. YONKERS N. Y. — U. S. A. — F. H. Beteille, representante — Caixa do Correio 1007 — RIO. (14999)

APHTONA

Especifico CURATIVO e PREVENTIVO da

FEBRE APHTOSA

NO GADO VACCUM

De effeito prompto, logo após a primeira dóse. A sua efficacia é attestada pelo seu proprio uso. Cada dóse, pelo correio, Rs. 3$000. Para prospectos e informações, ao unico depositario: — Roberto Mont, Casa Veterinaria, rua do Mercado, 49, Rio de Janeiro. (1165)

NOVIDADE SENSACIONAL

RADIUM

Gratis a titulo de propaganda

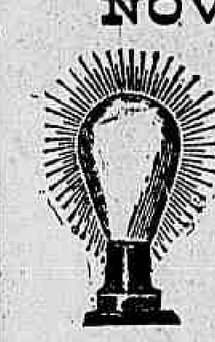

AMPOULA AUTOLUMINOSA

sem corrente, sem pilhas e sem gastos de manutenção. Luz continua, funccionando durante annos, sem renovação alguma. Remette-se gratis a Senhoras e Cavalheiros que queiram ser nossos collaboradores, correspondentes, etc., desejosos de ganhar desde 25$000 semanaes, trabalhando em labor facil e agradavel, de qualquer localidade, inclusive do estrangeiro, em surprehendentes Novidades Mundiaes surgidas durante a guerra. Remuneração immediata. Pedir o boletim de solicitação, folheto Catalogo illustrado gratis aos:

Estabelecimentos «Mundial Artistica»

Madrid Hespanha

(2816)

"Solda oxygenio"

Especialidade em solda oxygenio; rua Camerino n. 75, loja. Tel. Norte n. 3.461. Preços sem rivaes. (2.767.)

FOGÃO

Vende-se um proprio para restaurante em perfeito estado. Para ver e tratar á rua General Pedra n. 193. (F. 6.779.)

ALUGA-SE

Esplendido sobrado com frente para a avenida Mem de Sá; rua do Rezende n. 70; tratar no botequim. (F 6643)

A IMPOTENCIA

é CURAVEL ? ? ? — SIM ! ! ! — COMO ? ?

Pedindo (agora, já, hoje,) prospectos e informações (GRATUITAMENTE) ao Representante no Brasil, da

Radium Meliorating Medicamentally Co.

Sr. Wistremundo Alves Simões - Caixa Postal n. 50 - Rio de Janeiro - Brazil. 477

TEZAL

Herva Maravilhosa Para Doencas da Pelle

Para todos os incommodos, comichões e dôres desde o momento que seja sobre a parte affectada.

Expelle todo o veneno e corrupção, limpando feridas, escaldadellas e erupções.

A rica essencia herbacea concentrada no TEZAL penetra profundamente na ferida e começa a brotar a nova carne.

Vende-se em todas as principaes drogarias e pharmacias.

Experimente-a nas mordeduras do borrachudo. A comichão desapparece instaneamente para não voltar nunca.

Agentes geraes para o Brasil: Glossop & Comp — Rua da Candelaria n. 57 — Rio de Janeiro. (C. 6135)

SALA DE FRENTE

Aluga-se uma boa, independente a casal ou a cavalheiro distincto, av. Mem de Sá n. 81. (F 5915)

ALUGA-SE SALA DE FRENTE

Muito bem mobilada, na avenida Gomes Freire n. 89. (F. 5.937.)

Especifico da grippe

EUCEINA WERNECK

FAZ ABORTAR INFLUENZA

Venha ou não acompanhada de febre.

(193)

Correspondente

Importante casa estrangeira precisa de um, em inglez, portuguez e francez. Paga-se bem; respostas para a Caixa Postal 318. (F 5862)

PEDRAS MARMORES

Vende-se de diversos tamanhos, já polidas, da Belgica, para moveis, e outros mistéres. R. ASSEMBLÉA 33 (armazem). Telephone Central 5494. (1272)

C. H. Amor e Fé em Deus

MEDIUNS INVISIVEIS

Para obter consultas e *Diagnosticos* de *Qualquer Molestia*, é só dirigir á Caixa do Correio n. 1352 (Rio de Janeiro), do Centro Humanitario acima, mandando o *Nome, Edade, Profissão, Residencia* e um *Sello de 100 réis* para a resposta. (476)

CAMANHO SOBRINHO & C.ia

IMPORTADORES E EXPORTADORES

Oleos de Linhaça e Lubrificantes, Graxas, Estopas, Cimento, Alvaiades, Gesso, Tintas Chimicas e Mineraes, Collas para Industria, Kerozene, Gazolina, Agua-raz, Carbureto, Soda Caustica, Gomma Arabica, Vernizes, etc.

233 -- Rua Buenos Aires -- 233

(ANTIGA HOSPICIO)

End. Tel. SOBRICA. Telephone Norte, 1831, Rio de Janeiro.

(975)

Pintura de cabellos

Mme. Ribeiro, particularmente, tinge cabellos com um preparado vegetal inoffensivo, de sua propriedade. Trabalha tambem com Henné; Rua S. José n. 67, sob., proximo á Avenida — Teleph. 1.289, Central. (890)

ICARAHY

Precisa-se de uma casa na praia ou perto da praia; trata-se na rua General Roca n. 201, entre Conde de Bomfim e Barão de Mesquita. (F. 5.962.)

ACABADOR (APPRÊTEUR)

Precisa-se de um para uma fabrica de tecidos de lã, nesta capital, só se aceita pessoa que traga boas referencias. Cartas a F. N., no escriptorio desta folha. (F. 6.017.)

SEM INJECÇÕES

SEM INJECÇÕES — Gono-celle

Cura-se em poucos dias a Gonorrhéa ou outro qualquer corrimento com o uso do GONOCELLE; não tem dieta nem affecta aos intestinos. E' em tabletes, por isso torna-se facil seu uso. Preço 2$000. Deposito, Sete de Setembro 61 — CASA HUBER. (14029)

Cor natural aos cabellos

Obtem-se com o uso da Tintura EUNICE a cor preta, castanho escuro e castanho claro. Caixa, 10$, pelo Correio 12$000, á venda nas perfumarias, drogarias e pharmacias e no deposito geral, rua do Theatro n. 9. Perfumaria Silva — Tel. Central 1368. (9506)

TALCO

Vende-se grande quantidade em bruto. Informações com Roque De Santis, Resende, Est. do Rio. (F 6203)

Moenda de canna

Vende-se 1 moenda de 3 cylindros de 24" x 16", armada em ferro e com engrenagem. Rocha Passos & C.—Rua Acre n. 74. (F 5964)

"SHAMPOO".

Cabeça limpa e isenta de caspa, só se consegue com o "SHAMPOO", sabão liquido de alcatrão, sem cheiro, em vidros empalhados.

Exija-o no seu barbeiro.

A venda em todas as perfumarias e barbearias.

(F 615)

GONORRHÉAS

cura infallivel em 3 dias, sem dôr, usando GONORRHOL. Garante-se a cura completa com um só frasco. — Vidro, 3$000; pelo Correio, 5$500. Deposito geral: Pharmacia Tavares, praça Tiradentes, 62 — Rio de Janeiro. (7131)

Chacara á venda

Vende-se uma esplendida chacara no saluberrimo bairro do Engenho Novo, 55 x 131 metros, com muitas arvores fructiferas, flores, agua em abundancia. Optima para criação de aves, com grande e confortavel predio. Para informações: rua de S. Pedro n. 89, loja, com o sr. Carvalho. (F 6262)

CASA A' VENDA

BOCA DO MATTO

Vende-se, por motivo de mudança do proprietario, a casa da rua Sant'Anna Matheus n. 32 (Boca do Matto) com excellentes accommodações para familia, jardim e grande terreno. Ver e tratar na mesma. Bonde de Lins Vasconcellos. (F. 5.974.)

HEMORRHOIDAS

recentes ou antigas, seccas ou sangrentas garante cura radical. Madame Medina, rua Lavradio n 182, loja, das 12 ás 17 horas. (111)

FORTALECENDO

Restabelece todas as funcções o

Vinho Tonico Phosphatado das Tres Quinas Bittencourt.

111, R. Uruguayana, 111

(8413)

AZEITE BERTOLLI

Avisamos á nossa distincta clientela, que com o vapor "Carolina" chegará uma partida deste afamado azeite.

Agentes : **CAMERINI & Co.**

RUA THEOPHILO OTTONI N. 120 — Telephone, Norte, 3032 — Rio de Janeiro. (F 5441)

Cirurgia -- Doenças dos Rins

Intervenções sem chloroformio

Cura radical das hemorrhoides

"Dr. Doellinger da Graça", da Santa Casa e da Beneficencia Portugueza. Com estudos na Europa e America do Norte.

Mem de Sá n. 10, sobrado, ás 3 1|2. Tel. 4810, Cent. (843)

Professora de piano

Precisa-se de uma diplomada pelo instituto desta capital, para ir para uma cidade do Estado do Rio. Trata-se na rua Felix da Cunha n. 47. (F. 5.788.)

40:000$000

Nesta base, compra-se um predio para pequena familia de tratamento, quer-se immediações da rua Haddock Lobo, cartas a esta redacção, com as iniciaes M. A. (F 5796)

Diabetes

Cura-se SEM DIETA com as maravilhosas

Pilulas Genofre

Preço da lata com 72 pilulas, 16$000.

RUA BARÃO DO BOM RETIRO, 141—RIO.

N. B. — As encommendas devem vir acompanhadas da importancia e mais 500 réis para o porte. (2798)

OFFICINA ELECTRO-MECHANICA

Enrolamento de qualquer machina electrica, compram e vendem motores, Dynamos Alternadores

Montagens, Installações de Usinas, Fazendas, etc., no Rio ou em qualquer Estado

MANGEON & PAPA

Rua General Camara, 161 - Tel. Norte 2256

RIO DE JANEIRO (14444)

ESCRIPTORIO

Alugam-se salas, ou traspassa-se um escriptorio integralmente; vende-se divisão, com vidro; vende-se barato, rua T. Ottoni, 38, sobrado. (F 5801)

LEITERIA

Vende-se uma bem montada, fazendo bom negocio, tem uma venda de 500 a 600 litros; o motivo da venda dir-se-á ao pretendente; rua da Misericordia, 47. (F 6735)

CASA

Vende-se uma á rua dos Açudes, em Bangu'. Tem duas salas, cinco quartos, cozinha, despensa, tudo illuminado a luz electrica. Grande chacara, jardim. Para ver e tratar na mesma, com seu proprietario Antenor de Carvalho. (F 6617)

100:000$000

Para comprar joias usadas, brilhantes 800$ kte. platina 23$; ouro, m., 2$200; prata, $060 a $300. Dentes, 1$200 a 2$000 — JOALHERIA PARIS, Uruguayana 41. Paga 50 % mais que qualquer casa. (14434)

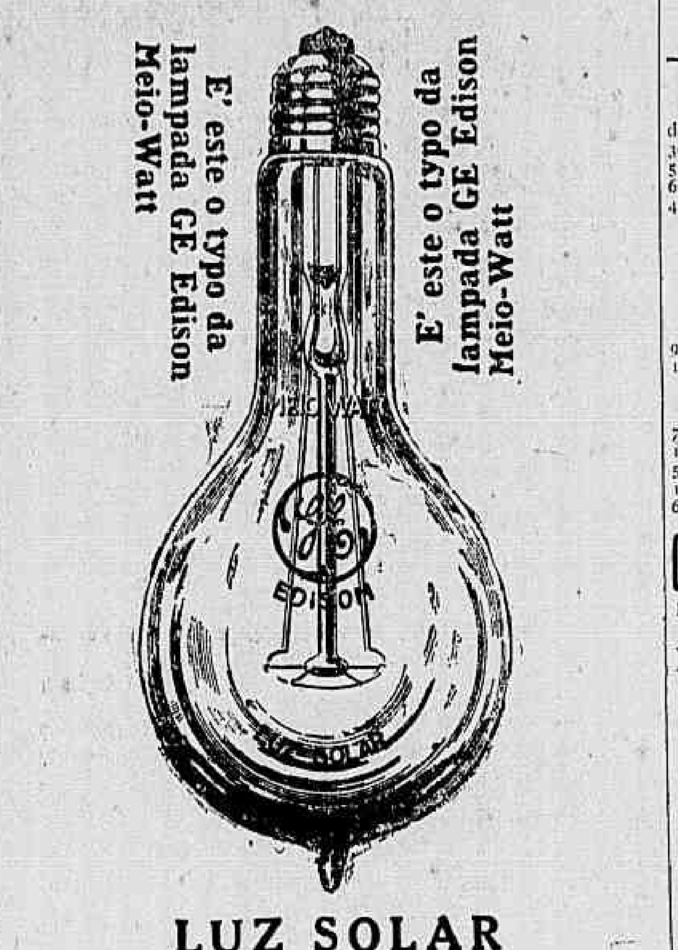

LUZ SOLAR

(626)

PHARMACIA

Vende-se muito bem situada, bem sortida e bom contrato. Informações á rua da Quitanda n. 57, pharmacia Araujo Penna. (F 6632)

Banco Popular do Brasil

Compram-se acções deste banco, qualquer quantidade. Procurar René Haguenauer, á rua da Quitanda n. 88, sobrado. (F. 4.930.)

O que ninguem faz, fazemos nós:

Use o IPEUVOL para curar-se do seu RHEUMATISMO, ou depurar o seu sangue e se um só vidro não der resultado que lhe satisfaça, seu dinheiro ser-lhe-á restituido.

Depositarios: — GRANADO & C.ª — 1º de Março n. 14. (2783)

Piano ou autopiano

Particular compra um de bom fabricante, ainda que precise concerto. Chamados telephone Villa n. 241. (F. 3.657.)

FORMIGAS

Acabam facilmente usando-se o FORMICIDA STRUVE, em pó. Vidro 2$500; á rua do Ouvidor n. 77 — Hortulania. (F. 5.119.)

LATA, 1$500 — Nas drogarias, pharmacias, casas de aves, etc., e á RUA URUGUAYANA, 66.

(9776)

PENSÃO ORLEANS

Ha commodos vagos para exmas. familias e cavalheiros distinctos, proximo aos banhos de mar; praça José Alencar, 11. (F 6665)

CASA

Vende-se boa casa, jardim, grande quintal, logar esplendido, saudavel, Lins de Vasconcellos, 483. Tel. 3033 Norte. (F [illegible])

Sabonete Lambert

O MELHOR, MAIS PURO E PERFUMADO

ANTISEPTICO, HYGIENICO, CURATIVO-PRESERVATIVO

LAMBERT-RIO

([illegible])

PREDIOS

Vendem-se dois em Ramos; trata-se com o dr. Octacilio Silva na rua do Carmo n. 59. Tel. Central n. 6056. (F. 6.762.)

ARMAZEM

Traspassa-se um com as licenças pagas para commissões e consignações. Trata-se á rua Theophilo Ottoni n. 170. (F 6697)

RAIOS X

Consulta com exame pelos Raios X, 20$000, para o diagnostico e tratamento das doenças do estomago, intestinos, figado, pulmões, coração, rins, ossos, etc. — Photographias.— DR. JORGE A. FRANCO, Especialista. 15 Largo da Carioca, de 1 ás 6, todos os dias. Tel.: C. 3128.

(E 25444)

MOTOR ELECTRICO

Vende-se um inglez de 22 cavallos, em perfeito estado. 61, S. Pedro. (F 6679)

CANGIQUEIRA

Vende-se uma fazendo 5 saccos por hora, em perfeito estado. S. Pedro, 61. (F 6678)

Sabão Branco Hespanhol "FLORES"

Experimentem este producto que é destinado á lavagem de blusas, meias de seda, roupas finas de senhora e creanças, não contendo potassa nem deixando cheiro desagradavel na roupa.

A' venda em todos os bons armazens.

Agentes no Rio — A. REBELLO VALENTE & Cª. (978)

Cooperativa P. de Credito

Fundada em Fevereiro de 1918

— RUA DA CARIOCA, 16, sobrado —

Telephone, Central, 4805. — — — Rio de Janeiro.

ACÇÃO DE 40$000 — 1º Dividendo 8 %

Emprestimos sobre hypothecas, antichréses, cauções, penhores, descontos e demais operações commerciaes.

JUROS : 1 % AO MEZ

Não faz emprestimos sobre consignação de vencimentos.

Recebe dinheiro em deposito, pagando juros de 6 a 9 %, conforme o prazo. (F 6348)

COSTUREIRAS

Dão-se costuras para fóra na fabrica á rua Mariz e Barros n. 235. (F. 7.088.)

QUARTO

Um senhor estrangeiro precisa um quarto independente e limpo. Cartas a L. P. 15. (F. 7.054.)

ADVANCED ENGLISH

DR. BRADLEY, *rua da Alfandega n. 44, 2º andar, cumprimenta e avisa aos Exmos. advogados e medicos que ensina praticamente a lingua ingleza pelo seu proprio methodo mais aperfeiçoado.* (9161)

Banco Mercantil do Rio de Janeiro

67, Rua Primeiro de Março, 67

Presidente João Ribeiro de Oliveira e Souza

Director —Agenor Barbosa

Banco de Depositos e Descontos

FAZ TODAS AS OPERAÇÕES BANCARIAS 8410

LOTERIAS

Loteria da Capital Federal

Resumo dos premios da Loteria da Capital Federal, extraida em 30 de outubro de 1919.

55752 (Capital . . .	20:000$000
69305	2:000$000
42438	1:500$000

PREMIOS DE 1:000$000 — 106207 104917

PREMIOS DE 500$000 — 80614 96229 40576 100344

PREMIOS DE 200$000

90047	87697	97528	[illegible]	[illegible]
118222	31553	21608	[illegible]	45599
105528	115572	80303	[illegible]	78490

PREMIOS DE 100$000

72047	77105	30659	[illegible]	71262
13478	117437	51274	[illegible]	44453
52529	10418	118668	115675	81952
113619	67882	71029	99275	105536
69170	84899	385	111546	79873

APPROXIMAÇÕES

55751 e 55753 . . . 300$000

69304 e 69306 . . . 200$000

42437 e 42439 . . . 100$000

DEZENAS

55751 a 55760 . . . 40$000

69301 a 69310 . . . 20$000

42431 a 42440 . . . 20$000

CENTENAS

55701 a 55800 . . . 10$000

69301 a 69400 . . . 6$000

42401 a 42500 . . . 5$000

Todos os numeros terminados em 2, têm 1$000.

O fiscal do governo da União — *Manoel Cosme Pinto.*

O director assistente — *Dr. Antonio Olyntho Santos Pires*, vice-presidente.

O escrivão — *Firmino de Cantuaria.*

COMPANHIA DE LOTERIAS NACIONAES DO BRASIL

Extracções publicas, sob a fiscalisação do Governo Federal ás 2 ½ e nos sabbados ás 3 horas, á

RUA VISCONDE DE ITABORAHY, 45

Amanhã — A'S 3 HORAS DA TARDE 309 — 81ª — Amanhã

50:000$000

POR 4$800, EM QUINTOS

Segunda-feira, 3 de novembro — 359 — 20ª — **20:000$000** — Por 2$400, em terços

Quarta-feira, 5 de novembro — 361 — 6ª — **20:000$000** — Por 2$200, em meios

SABBADO 8 DE NOVEMBRO SABBADO

A's 3 horas da tarde — 300 — 48ª

100:000$000

POR 8$000, EM DECIMOS

SABBADO, 20 DE DEZEMBRO

GRANDE E EXTRAORDINARIA LOTERIA DO NATAL

NOVO PLANO — A's 3 horas da tarde —:— 362-1ª.

500:000$000

POR 44$000, EM VIGESIMOS

Este importante plano além do premio maior distribue mais: 1 de 100:000$, 1 de 50:000$, 3 de 10:000$, 10 de 5:000$, 25 de 2:000$, 60 de 1:000$ e 100 de 500$.

Os pedidos de bilhetes do interior devem ser acompanhados de mais 700 réis para o porte do Correio e dirigidos aos agentes geraes: NAZARETH & C., RUA DO OUVIDOR N. 94, CAIXA N. 817. End. Teleg. LUSVEL e á CASA F. GUIMARÃES, RUA DO ROSARIO N. 71, esquina do beco das Cancellas, Caixa do Correio n. 1.273.

Loteria da Candelaria

Extracção da ultima loteria, em 26 de Dezembro do corrente, ás 15 1|2 horas, no Theatro Trianon, generosamente cedido para esse fim, pelo distincto actor Dr. Leopoldo Fróes.

Premio maior **100:000$000**

8.000 BILHETES A 60$000

A secretaria da Irmandade da Candelaria, á rua da Quitanda, recebe encommendas desde já. (1164)

Loteria do Estado do Rio

— TERÇA-FEIRA —

50:000$000

Inteiro. . . . . 20$000 | Decimo. . . . . 2$000

18.000 BILHETES

— VENDE-SE EM TODA PARTE —

ATTENÇÃO — A Companhia Integridade Fluminense declara que, não tendo agente geral na Capital Federal, attenderá qualquer pedido de bilhetes, dando vantajosa commissão. Rua Visconde do Rio Branco, 499, Nictheroy. (2956)

Loteria do Rio Grande do Sul

Unica que distribue 75 % em premios

— HOJE —

60:000$000

POR 20$000— DECIMOS a 2$000.

Jogam sómente 18.000 bilhetes

A' VENDA EM TODAS AS CASAS DE LOTERIAS.

CASA RIO GRANDE

AGENCIA DE LOTERIAS — Attende a qualquer pedido de bilhetes de loterias — PEREIRA & COELHOS — Caixa Postal n. 169 — Rua Sachet 30 — Rio de Janeiro. (F 6646)

LOTERIAS DE S. PAULO

A'S TERÇAS E SEXTAS-FEIRAS, SOB A FISCALISAÇÃO DO GOVERNO DO ESTADO.

HOJE — 15:000$000 — por 1$000

J. AZEVEDO & C.ª ---- Concessionarios — S. Paulo

VENDE-SE EM TODA PARTE. (910)

RODA DA FORTUNA

GARANTIDA	537
A NOITE	459
AGAVE	221
A REAL	570
MINEIRA	987

(F 6865)

Fluminense. . . .	484
Operaria. . . .	363
Noite.	820

NICTHEROY, 30—10—919.

V. P.

(F 6892)

RIO MENSAGEIRO

Junto a este jornal — Entrega volumes a domicilio e recados urgentes e garantidos. Tel. Central n. 58. (F 2385)

GRANDE HOTEL

LARGO DA LAPA

Casa para familias e cavalheiros de tratamento. Optimos aposentos, ricamente mobilados de novo. Ascensores, telephone em todos os andares, ventiladores e cozinha de 1ª ordem. End. Telegr. "Grandhotel" (13479)

ARMAZEM

Precisa-se de um, com porta larga, com 400 metros quadrados mais ou menos, em qualquer ponto da cidade. Offertas ao assignante da Caixa Postal 58. — Rio de Janeiro. (F 6682)

ODEON — Companhia Brasil Cinematographica

SELECT PICTURES é a marca que garante o successo!

Hontem, as sessões não chegaram para o publico avido — HOJE o successo continuará com

ALICE BRADY

na sua ultima producção, film da marca preferida SELECT PICTURES

O Atelier de Mme. Marie

Um romance lindo — como ALICE BRADY sabe interpretar — que nasce em um caminho de ferro, cresce em um atelier elegante, caminha entre escolhos e vicios, e surge triumphante dentro de dois corações.

Quereis ver lindos modelos de chapéos, que são verdadeiras creações?

Quereis ter a sensação de ver ALICE BRADY em toda a pujança da sua graça e elegancia?

Quereis apreciala em seu sorriso enigmatico e ingenuo? Vinde vel-a neste trabalho admiravel, que vos encantará.

MUTT E JEFF

heroes do riso e da galhofa, reis do impossivel, creaturas de BUD FISHER e da FOX FILMS, em

CARANGUEIJO CANALHA

Segunda-feira — Um lindo trabalho da World — **A Galera Abandonada** — pela menina MADGE EVANS, mas já uma grande artista.

Quinta-feira — A encantadora NORMA TALMADGE em um sensacional film da invejavel SELECT.

CINEMA AVENIDA

Primeiro exhibidor, no Brasil, dos celebres films PARAMOUNT

SEGUNDA-FEIRA

ENID BENNETT

a luminosa «estrella», na sua ultima e admiravel interpretação, a h rainha de

A CASA DOS PHANTASMAS

Um film sensacional. Uma soberba pellicula PARAMOUNT

Segunda-feira

Brevemente, os programmas mais sensacionaes, mais monumentaes já exhibidos no Brasil. Novos e ruidosos triumphos para o AVENIDA e para a PARAMOUNT - ARTCRAFT:

ROMANCE DE UM ARTISTA, protagonista ENRICO CARUSO

Moderno Mosqueteiro, protagonista DOUGLAS FAIRBANKS

AFFRONTA INJUSTA, grande creação de WILLIAM S. HART

A ESPOSA PARISIENSE, a mais extraordinaria das interpretações da divina ELSIE FERGUSON

O HOMEM TIGRE, interprete principal WILLIAM S. HART

GLORIA SWANSON, em uma serie incomparavelmente bella de producções dirigidas pelo eminente Cecil B. de Mille, o mestre dos mestres

Aguardae todos esses films inadjectivaveis com viva curiosidade. Todos elles são lavores do escrinio opulento da PARAMOUNT - ARTCRAFT

CINEMA IDEAL

Nada que tenhães visto no genero de aventuras, por mais extraordinario que fosse, poderá ser comparavel ao sensacionalissimo film que hoje encetamos! E' digno de especial registo, nos annaes da cinematographia o grande esforço que emprega a acreditada marca **Pathé New York**, para conseguir apresentar tão monumental obra no qual não se nota senão um unico senão.

No rasto do tigre é a serie por excellencia desenrolada sobre uma sensacional historia atravez as agitadas paragens do Leste Americano.

GEORGE LARKIN e RUTH ROLAND

interpretam tão severamente os papeis que lhe foram confiados que por muitas e muitas vezes parece descuidarem se por completo da propria vida nos innumeros e consecutivos perigos a que sem trucs se expõem.

1. EPISODIO

Os adoradores do tigre

3 Partes

2. EPISODIO

Os olhos refulgentes

2 Partes

Faz parte do mesmo programma a ultima creação da grande artista **VIRGINIA PEARSON** interpretando o grande drama em 5 actos da suprema FOX FILM CORPORATION — **TRAGEDIA DE AMOR**. Uma pagina da vida real, superiormente interpretada pela arte unica da formosa e impeccavel **Virginia Pearson**, que mais uma vez superiormente consegue fazer realçar os grandes dotes que possue atravez a arte do silencio.

Segunda-feira — **O Mysterio Silencioso** — 5° e 6° episodios e a desopilante comedia da **Fox Sunshine Comedy**, intitulada **Terrivel Encrenca**. (7199)

CLUBS AGUIAR

JOIAS FINAS, OBJECTOS DE OURO, PRATA E PHANTASIA, DE GOSTO

NA IMPORTANCIA DE 350$ a prestações de 5$ semanaes

Joalheria Aguiar
RUA DO OUVIDOR N. 143
Tel. Norte, 6280.

Os CLUBS AGUIAR são organizados com 200 socios cada club, sorteados em 70 semanas, recebendo cada socio prestamista um ou mais objectos que melhor lhe convier escolher, até á importancia de 350$000, PELOS PREÇOS MARCADOS PARA VENDA no stock existente na JOALHERIA AGUIAR.

Recebem-se assignaturas para o 2° CLUB.

J. PEREIRA DE AGUIAR & C. (14861)

Rapaz portuguez

Admitte-se um de 15 a 17 annos para praticar num escriptorio commercial, porém que se sujeite a serviços de limpeza, carregar volumes leves, etc. Exige-se que saiba ler e escrever e dê referencias que o abonem. Carta no escriptorio deste jornal a M. C. H., indicando quem o abona. (F. 6.805.)

358, praia de Botafogo, 362

Vendem-se definitivamente os predios acima mencionados, com dez metros de frente por 100 de fundos. Ver e tratar na venda de baixo dos mesmos. (F. 6.802.)

DOBRADORES

Precisam-se de folhas. Paga-se bem. Trata-se á rua Silva Jardim n. 33. (F. 6.797.)

A' LAVOURA

Offerece-se um homem allemão, casado, de conducta honesta, com longa pratica de todos os serviços, para tomar conta de um sitio ou chacara. Trata-se na avenida Quinze de Novembro n. 149, com J. Karl, Petropolis. (F. 6.810.)

Flores para finados

Vendem-se flores, ramos, bouquets, corôas de gosto e arte, a preços modicos, na chacara da rua de São Clemente n. 141 — Botafogo. (F. 6.814.)

SALA

Aluga-se uma completamente independente, a um senhor de tratamento; rua Campos Salles n. 85. (F. 7.194.)

OFFICIAL DE PHARMACIA

Precisa-se de um com habilitações e referencias. Cartas a M. J. (F. 7.180.)

COSTUREIRAS

Ramos. Acceitam-se boas costureiras; rua Uranos n. 170. (F. 7.174.)

Motor de chicote

Compra-se um de pé, urgencia, ainda hoje, na pensão Americana. Dirigirem-se ao dr. Luiz Andrade, das 8 ás 9 e das 2 ás 3 horas. (F. 6.834.)

CINEMA IRIS

Proprietario J. CRUZ JUNIOR
Rua da Carioca, 49 e 51

Na estrada do Triumpho, caminhando sem parar, vamos nós offerendo ao nosso publico os louros que colhemos e que se traduzem pelos melhores films do Rio!

HOJE — Mais um espectaculo grandioso, sensacional, com **mais 2 episodios do film sensacional**

A Seducção do Circo

o grande romance em series da UNIVERSAL (não confundir esta marca inimitavel, com outra qualquer), interpretado pelo magnifico

ROLLEAUX

secundado pela linda **HELEN SEDGWICK** e pelo cynico HARRY CARTER

13° episodio: **O mergulho pela vida**
14° episodio: **Entre Chammas!**

Alice vae a Glenwood buscar a sua certidão de nascimento; os bandidos a perseguem, e ROLLEAUX corre sobre elles — A luta nos autos que voam! — O incendio da estalagem e a salvação heroica de Alice de entre as chammas! — São quadros surprehendentes, feericos, sensacionaes!

No programma ainda um outro bello trabalho

RIVAL DE SI MESMO

Romance interessante, que prende pelo seu enredo e pelo seu desempenho.

SEGUNDA-FEIRA — **Rupert Julian** no grande film em 6 partes — **O MALFEITOR** e a linda **Carmel Myers** em **MENTIRA MATRIMONIAL**, em 5 partes — 4ª FEIRA — Mais dois episodios de **LUVA VERMELHA**.

PATHE'

VIRGINIA PEARSON
Fox Film Corp. - Pathé New's

HOJE — Virginia Pearson — HOJE

extraordinaria artista dramatica da FOX — A impeccavel, esculptural e tragica. A formosa e linda estrella na possante producção:

TRAGEDIA DE AMOR

V actos — FOX FILM CORP.

Um empolgante drama da vida real em que **Virginia Pearson**, tem uma grande creação e patenteia mais uma vez os dotes de sua alma encantadora de artista

Tragedia de amor

E' o sublime sacrificio de uma mulher moderna que sente o amor de seu marido fugir-lhe diariamente ante os vicios que o alcoolismo acarreta. Embora casada ricamente, o fausto e o luxo, não lhe consolam o coração vazio.

AVISO AOS NOSSOS AMIGUINHOS

Na matinée de domingo apresentaremos a apparatosa producção da Fox

ALI-BABA' E A CAVERNA DOS 40 LADRÕES

V Actos FOX FILM — inteiramente interpretado por crianças

AGENCIA GERAL CINEMATOGRAPHICA CLAUDE DARLOT

HOJE = PARISIENSE = HOJE

O maior entre os maiores artistas da téla na America, o extraordinario, o magnifico e incomparavel

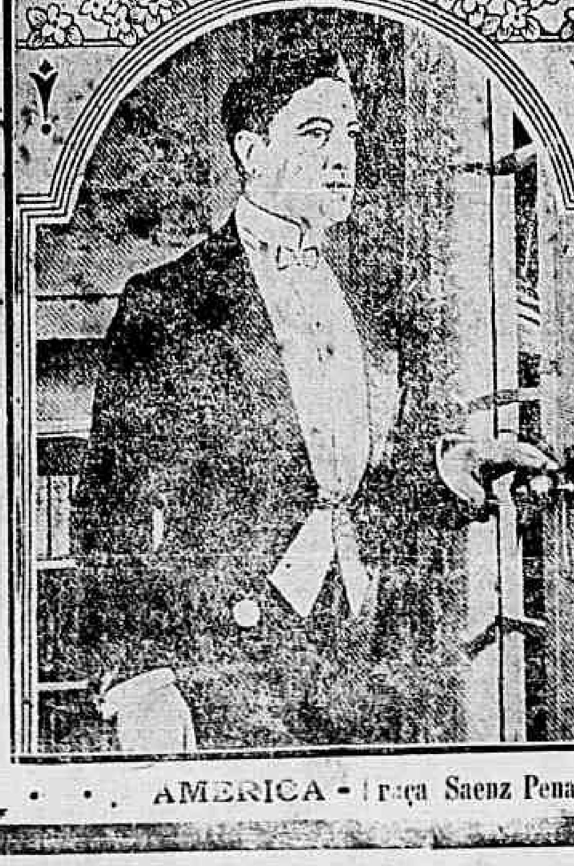

FRANCIS X. BUSHMAN

ao lado de sua esposa, a não menos notavel e formosa

BEVERLEY BAYNE

em uma producção soberba da METRO PICTURES, a marca que só edita films de primeira ordem

APOSTA DE MULHER

Cinco actos interessantissimos, uma pellicula de que guardareis indelevel impressão.

Como extra — Uma hilariante comedia.

Segunda-Feira — Mais dois sensacionaes episodios de

O MYSTERIO SILENCIOSO

de que é protagonista o grande actor **FRANCIS FORD**

NYMPHA DA FLORESTA

Protagonista - **MARIE DORO**

CINE PALAIS

O Templo das Celebridades

HOJE — Um programma em que figuram seis artistas de relevo na cinematographia Americana

Um film que assenta num caso psychologico tirado da vida cruel da alta sociedade

CINZAS DE AMOR!

Um lindo film posado pelo grupo de artistas da «Ivan Film Corporation».

Interpretes principaes:

RUBY DE REMER — E — MABEL SCOTT

Outros interpretes:

PAULA SHAYA, JAMES HACHET
Hugh Tompson e William Davidson

AO PUBLICO:

Podemos asseverar que CINZAS DE AMOR constitue, **sem parallelo possivel**, o melhor film entre os que estão sendo annunciados para hoje.

SEGUNDA-FEIRA - UM LAR SOBRE A AREIA - POR *Lilliam Gish*

AMERICA - Praça Saenz Pena - **Hoje**: ROLLEAUX em **Seducção do Circo.** — **O Pirata Millionario.** — Amanhã - **Covardia e Dever** e **Uma Menina de Juizo**

A Notre-Dame de Paris

Além dos abatimentos que estes importantes armazens já faziam á sua numerosa e distincta freguezia, concederão mais o

DESCONTO DE 20 °|°

sobre todos os preços marcados nos seus artigos, em vista da alta do cambio, da mudança de firma e das reformas radicaes por que vão passar

(2406)

PRECISA-SE
De uma lavadeira e engommadeira, á rua Haddock Lobo n. 232. (F. 21.355.)

Ferreiro ou serralheiro
Precisa-se de um meio official; rua Menna Barreto n. 27. (F. 21.349.)

35$000
Relogios de parede; na Pendula Central, rua Senador Euzebio n. 16. (F. 21.028.)

CASA GUIOMAR

CALÇADO DADO — 120, Avenida Passos, 120

ULTIMA NOVIDADE

Sapatinhos de kanguru' amarello, artigo fortissimo, para casa e collegio, modelo "Guiomar", creação nossa.

De 17 a 26. . . . 4$500
" 27 a 32. . . . 5$500
" 33 a 40. . . . 7$500

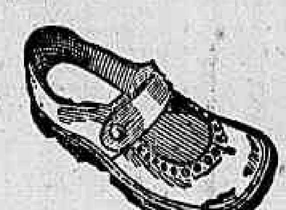

Sapatos *Altivo*, em kanguru', preto e amarello, creação exclusiva da casa "Guiomar", recommendados para uso escolar e diario, pela sua extrema solidez e conforto.

De 17 a 26. . . . 5$000
" 27 a 32. . . . 6$300
" 33 a 40. . . . 8$000

— Pelo Correio mais 1$000, em par —

Já se acham promptos os novos catalogos illustrados, os quaes se remettem inteiramente gratis a quem os solicitar, rogando-se toda a clareza nos endereços, para evitar extravios.—PEDIDOS A GRAEF & SOUZA—120, AVENIDA PASSOS, 120.

AVISO IMPORTANTE — Estando, ha muito tempo, acabada a censura postal, e persistindo muitos freguezes em mandar as importancias separadas das cartas — Talvez porque os agentes do correio não avisem, como é de sua obrigação — pedimos aos nossos clientes, afim de facilitar o serviço e para evitar frequentes EXTRAVIOS no correio, que incluam a correspondencia ás respectivas importancias, quer esta seja em dinheiro, quer em vale postal, ordem ou cheque. (1814)

dos Espartilhos e cintas fabricados á rua da Assembléa n. 107.

Porque foram distinguidos com o diploma d'honra na Exposição de 1909? E após na de 1908 com medalha de ouro?

Pela perfeição, talhe, elegancia e preços.

FABRICA-SE POR ATACADO E SOB MEDIDA. (3303)

A' BOTA FLUMINENSE

O maior Deposito de Calçado da America do Sul

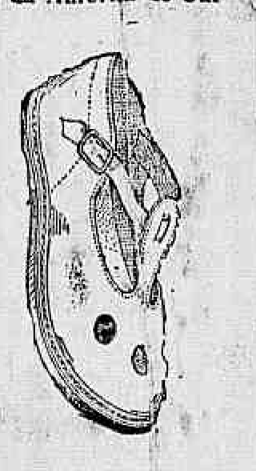

Alpercatas de S. Paulo, artigo superior

De N. 17 a 27. . . . 4$500
" " 28 a 33. . . . 5$500
" " 34 a 40. . . . 7$000

Grande variedade em calçados modernos para senhoras, homens e creanças.

28$000 — Chics sapatos em pellica preta envernizada ou camurça branca, salto Luiz XV, egual ao modelo.

23$000 — A mesma qualidade e feitio com salto alto de couro.

Pelo Correio mais 1$500 por par.

— A V I S O —

Prevenimos aos nossos freguezes e amigos que até segunda ordem não destribuimos catalogos. Os que se acham distribuidos ficam sem effeito.

Alberto Antonio de Araujo

R. Marechal Floriano, 109
Canto da Avenida Passos, 123
(1852)

GONORRHÉAS

cura infallivel em 3 dias, sem dôr, usando GONORRHOL. Garante-se a cura completa com um só frasco. — Vidro, 3$000; pelo Correio, 5$500. Deposito geral: Pharmacia Tavares, praça Tiradentes, 62 — Rio de Janeiro. (7131)

Pintura de cabellos

Mme. Ribeiro, particularmente, tinge cabellos com um preparado vegetal inoffensivo, de sua propriedade. Trabalha tambem com Henne; Rua S. José n. 67, sob., proximo á Avenida — Ael. 1.289, Central. (3037)

FORTALECENDO

Restabelece todas as funcções o *Vinho Tonico Phosphatado das Tres Quinas Bittencourt.*

111, R. Uruguayana, 111 (8413)

Casa em Friburgo

Aluga-se uma grande e muito arejada, em centro de terreno e com jardim na frente; tem 7 quartos, sala de espera, de visitas e de jantar, corredor, despensa, cozinha e W. C. Todos os commodos têm luz electrica. O enorme terreno é todo collinado, tem bellissimo pomar e todas as fruteiras estão dando; tem mais um pasto cercado que rende mensalmente 40$ de alugueis de animaes; tem cocheira, gallinheiro, coberta para lenha, um quarto para creado, no quintal, e W. C. Aluga-se com contrato, a 300$ mensaes e por seis mezes, a 400$ adiantados ficando na casa alguma mobilia. Trata-se na mesma cidade com a proprietaria, á rua Visconde do Bom Retiro n. 17. (F. 22.23?.)

SERRALHEIRO
Precisa-se de um; paga-se bem; rua Menna Barreto n. 27. (F. 21.348.)

PHARMACIA
Precisa-se de empregado muito habilitado; Rua da Lapa n. 35. (F. 21.361.)

RESTAURADOR SOARES

Tonico de agradavel perfume, faz com que os cabellos brancos fiquem pretos no espaço de 8 a 10 dias, logo que se agite o frasco na occasião de usal-o. Não contém nitrato de prata, dá força e vigor e rejuvenesce os cabellos, extingue a caspa com 4 applicações.

O RESTAURADOR SOARES é o melhor tonico contra a calvicie.

A' venda em todas as perfumarias, pharmacias e drogarias.

Preço... 3$000 — Pelo Correio... 5$000 (2776)

Quereis a saude em vosso lar?
Comprae a SCIENCIA NO LAR MODERNO, excellente tratado de cozinha e hygiene, de D. Eulalia Vaz. Um volume bem impresso, 3$500; pelo Correio mais $500. Livraria Drummond—Rua do Ouvidor n. 76 — Rio de Janeiro. (1671)

BAZAR CORRÊA

A casa que faz mais milagres

Diversos artigos comprados em leilões

Este mez para as festas vendemos o filó com 1,m de largo, todas as côres, a 2$900; voil para vestidos, a 1$200 e 1$500; messalines de pura seda, a 5$800; sedinhas de fantasia, a 1$800, 2$ e 2$400; meias de fio de Escossia rendada, a 4$900 e 5$500; ditas lisas, a 2$500, 3$ e 3$500; vestidos de voil bordados, sob medida, a 15$000, 20$ e 24$000; lindo sortimento de brinquedos, linhos de côres e brancos para vestidos, a 2$400; mol-mol branco, bordado, infestado, pechincha, a 2$500; voil estampado, lindos desenhos, a $940; granadines de côres lisas, a $900; meias para creanças, a $500 e $800; colossal variedade de leques, tudo a $900; perfumarias em extractos, pó de arroz, brilhantinas, etc.; pó de arroz "Lady", $350; caixa grande, 2$200; lindos zefires, a 1$000; roupas brancas para senhoras, grande exposição e com preços marcados. — Faz-se a jour e picot, a $200, com perfeição.

Successo nunca visto no

BAZAR CORRÊA

172, Rua Machado Coelho, 172

Largo do Estacio (1708)

Piano Bechstein
Vende-se um piano Bechstein com pouco uso, muito bonito e bom, cepo metal, cordas cruzadas, vozes magnificas. Preço em conta, de particular. Rua Barão de Mesquita n. 507. (F. 22.050.)

DACTYLOGRAPHA
Precisa-se de uma que escreva regularmente o portuguez e tenha alguma pratica de correspondencia. Quem não estiver em condições não se apresente. Avenida Salvador de Sá n. 188, sobrado. (F. 381?)

A. COSTA ARAUJO

Rua da Constituição n. 78
Junto Praça da Republica
Telephone: Central 4450

MADEIRAS E MATERIAES DE CONSTRUCÇÕES

Completo sortimento de madeiras serradas em todos os comprimentos, grossuras e qualidades.

— Preços modicos — (2274)

(1853)

SEM INJECÇÕES

SEM INJECÇÕES — Cura-se em poucos dias a Gonorrhéa ou outro qualquer corrimento com o uso do GONOCELLE; não tem dieta nem affecta aos intestinos. E' em tabletes, por isso torna-se facil seu uso. Preço Deposito, Sete de Setembro 61 —CASA HUBER. (14020) — **Gonocelle**

GORNORHENO"

... frasco cura em poucos dias os corrimentos, para homens e ... O GONORRHENO é o unico especifico que cura radical qualquer ... O fabricante garante o seu resultado infallivel. Deposito, ... General Pedra n. 2 ... pharmacia. Vidro, 3$; remette-se pelo Correio. Vidro, 4$000. (F. 22?3?)

Festas para o Natal

Liberty Duchese, pura seda, largura 100|c., metro.	14$500
Foulard de seda xadrez, preto e marinho, larg. 100|c., metro.	14$800
Seda lavavel, muito encorpada, largura 100|c., metro.	8$500
Palha de seda e crepe da China a preços de verdadeiro réclame.	
Seda lavavel, todas as côres, "assombro", metro.	3$800
Organdy bordado, alta novidade, côrte para vestido.	21$200
Crépe Santé, bordado, grande moda, côrte para vestido.	26$900
Veille fantasia, enfestado, artigo chic, côrte para vestido.	13$500
Voile japonez, moderno, novidade, côrte para vestido.	19$500
Etamine listrado, ultima novidade, côrte para vestido.	19$800
Superior linho branco e côres, enfestado, para vestidos, metro. . . .	3$850
Réclame — morim sem preparo, peça	9$500

ASSOMBRO

Morim lavado, peça com 20 metros. .	19$800
Ouro sobre azul—O melhor morim enfestado, peça.	29$800

Muitos outros artigos de uso pessoal, cama e mesa que estão sendo vendidos a preços os mais baratos.

Especialidade da casa

Enxovaes para noivas, com todas as peças precisas a 300$, 250$, 200$, 180$, 170$, 160$, 150$, 140$, 120$, 100$, 90$, 80$, 70$, 60$, e 50$000.

AO PALACIO DAS NOIVAS

Rua da Uruguayana, 83 (2300)

OPERARIOS

Precisam-se alguns; na Cia. Cervejaria Brahma. Rua Marquez de Sapucahy n. 200. (1909)

SABÃO DOGUE

Este sabão livra os cachorros, gatos e cavallos da sarna, gafeira, piolho, bernes, bicheiras e carrapatos. : : : :

LATA, 2$500; PELO CORREIO, 3$500

Em todas pharmacias, drogarias e na rua Uruguayana, 66. — PERESTRELLO & FILHO. (3219)

FOLHINHAS
Lindos chromos na papelaria Commercial, á rua Uruguayana n. 139. (F. 16.508.)

CAMISEIRAS
Na avenida Rio Branco n. 115, necessitam-se de perfeitas operarias para camisas e collarinhos. (3.723.)

DEBILIDADE, NEURASTHENIA
CONSUMPÇÃO, CHLOROSE
CONVALESCENÇA

ANEMIA

Hémoglobine
VINHO E XAROPE **Deschiens**

Todos os Medicos proclamam que este Ferro vital do Sangue CURA SEMPRE. Restitue saúde, força, belleza a todos. Muito superior á carne crúa, aos ferruginosos, etc. — *PARIS.* (1614)

Bom negocio de calçado
Vende-se uma casa com longo contrato e vantajoso, na capital dos suburbios, ponto de 100 réis e de sete linhas de bondes. Informações á rua da Alfandega n. 190. (F. 20.980.)

FABRICA
Vendem-se motores, polias de ferro, e de madeira, mancaes, correias, vigas, luvas, eixos, etc., usados, na fabrica de calçados Ferreira, Souto & Comp., á rua Primeiro de Março 151. (F. 19.918.)

ANNO NOVO

Nozes, passas, amendoas, avelãs, castanhas e outros artigos

Ferreira Irmão & C.ª Limit.ª

1° de Março n° 4 (3417)

Banco Mercantil do Rio de Janeiro

67, Rua Primeiro de Março, 67

Presidente João Ribeiro de Oliveira e Souza
Director —Agenor Barbosa

Banco de Depositos e Descontos
FAZ TODAS AS OPERAÇÕES BANCARIAS 8410

A EVIDENCIA

SIMPLES E CONVINCENTE

Pudessem todos os que dirigem automoveis no Brasil, visitar as gigantescas fabricas GOODYEAR e logo veriam a razão do mais baixo custo por kilometro dos pneumaticos GOODYEAR.

A evidencia, simples e convincente da qualidade dos pneumaticos GOODYEAR, está ali.

A propria atmosphera nessas fabricas é vital e sincera. Nem um só dos visitantes escapa a essa impressão.

Cada operario da GOODYEAR crê no ideal para que trabalha:

"PROTEGEI O NOSSO BOM NOME"

Acceitam a severa inspecção para cada operação de fabrico — e em cada dez homens nas fabricas GOODYEAR, um é inspector.

E' esta nossa norma de fabrico, combinada com a nossa egualmente sincera e brilhante norma de vendas que fizeram dos Pneus GOODYEAR a marca de mais larga venda em todo o mundo.

Tal venda indica a maior procura — a primeira escolha.

E isso não succede senão como resultado da provada superioridade depois de longos e difficeis periodos de experiencia, contra todos os concorrentes.

The Goodyear Tire & Rubber Co. of South America.

RIO DE JANEIRO — *Avenida Rio Branco, 249*
SÃO PAULO — *Avenida São João, 72-74*

GOODYEAR

(3844)

CIDALGINA DE A. HALFELD

Heroico medicamento contra qualquer dôr

Depositos: Ouvidor 88, S. Pedro 87 e 7 de Setembro, 61 e 81 19584

LOTERIAS

Loteria do Estado do Rio de Janeiro

Resumo dos premios da extracção de 30 do corrente.

275 (Capital) . . .	50:000$000
5000	5:000$000
8556	3:000$000

PREMIOS DE 2:000$000

2695 1472

PREMIOS DE 1:000$000

14839	16411	4581	16611	4058
11426	13666	2334	11334	6080

PREMIOS DE 500$000

16888	14359	15412	10149	707
5371	2188	1945	6452	21
17523	154	17139	823	1180
9338	16243	3491	16362	14426

PREMIOS DE 200$000

232	6908	2145	14369	86
15862	11591	14960	11368	7318
11317	3178	1279	428	7403
12368	4596	3282	11854	13815
9454	6480	10992	15078	3543
11276	2421	10687	6774	13338

Loteria do Estado do Rio

8 MIL BILHETES — 1.143 PREMIOS

DEPOIS DE AMANHÃ

30:000$000

INTEIRO. 25$000 | DECIMO, a. . . 2$500

— VENDE-SE EM TODA PARTE — (3849)

LOTERIAS DO ESTADO DO RIO GRANDE DO SUL

Unica que distribue 75 °|° em premios

ORDEM DAS EXTRACÇÕES EM JANEIRO DE 1920

Jogam sómente 18 mil bilhetes

Data da extração	Valor do bilhete	Valor da fracção	Premio maior
6 de Janeiro. . . .	30$000	3$000	100:000$000
13 " "	30$000	3$000	100:000$000
20 " "	23$000	2$300	80:000$000
27 " "	23$000	2$300	80:000$000
30 " "	20$000	2$000	60:000$000

Vende-se em todas as casas de Loterias

CASA RIO GRANDE
AGENCIA DE LOTERIAS — Attende a qualquer pedido de bilhetes de loterias — PEREIRA & COELHOS — Caixa Postal n. 169 — Rua Sachet 30 — Rio de Janeiro. (2491)

RAIOS X

Consulta com exame pelos Raios X, 20$000, para o diagnostico e tratamento das doenças do estomago, intestinos, figado, pulmões, coração, rins, ossos, etc.— Photographias, 60$000. —DR. JORGE A. FRANCO, 15 Largo da Carioca, de 1 ás 6, todos os dias. Tel.: C. 3128. (F 19371)

TINTURARIAS
Um chimico fornece receitas e ensina praticamente processos modernos de alvejamento e tingimento em tinturarias, fabricas de tecidos, de couros, etc. Verifica e determina as qualidades de anilinas, corantes vegetaes e mineraes, fornece e ensina processos para corrigir corantes defeituosos ou deteriorados. Cartas a Diesel, nesta redacção. (F. 22.013.)

MORPHÉA
Uma senhora que esteve atacada deste terrivel mal e que sarou completamente com o uso de uma formula de um medico indiano, offerece-se para indicar gratuitamente a todos que soffrem deste mal, o remedio que a curou. Esta indicação é consequencia de um voto. Dirigir-se por carta a d. Maria Teixeira, caixa n. 294, S. Paulo. (F. 19.840.)

RODA DA FORTUNA

648

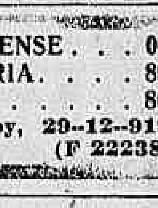

575

076

424

A GARANTIDA
354

A NOITE
742

AGAVE
835

A REAL
936

A MINEIRA
384

(F 22176)

FLUMINENSE. . . 044
OPERARIA. . . . 895
NOITE. 861
Nictheroy, 29-12-919.
V. P. (F 22238)

9$500
Despertadores americanos; na Pendula Central, rua Senador Euzebio n. 16. (F. 21.027.)

Rio Mensageiro
Junto a este jornal — Entrega volumes a domicilio e recados urgentes e garantidos. Tel. C. 58. (F 17572)

GRANDE HOTEL
LARGO DA LAPA
Casa para familias e cavalheiros de tratamento. Optimos aposentos, ricamente mobilados de novo. Ascensores, telephone em todos os andares, ventiladores e cozinha de 1ª ordem. End. Telegr. "Grandhotel" (13479)

SALA MOBILADA
Profissional de posição precisa alugar sala mobilada, em casa distincta, com direito a telephone e sala de visita.. Prefere na praia da Lapa, Russitas. Prefere na praia da Lapa, Russas. Cartas nesta redacção ao Dr. P. M. (F. 20592)

NOS CABELLOS USE SÓ PREPARADO
MONDARY
BASE DE OLEO DE RICINO
VIDRO 3$500 — PELO CORREIO 5$000

Nas grandes casas Granado & C.ª; Carlos Cruz & C.ª; Granado e Filhos; Pacheco e Perfumaria Avenida. (F 21115)

SECRETARIAS
Vendem-se diversos modelos, muito em conta; rua Espirito Santo, 45. (F 18869)

PHARMACIA
Vende-se uma em boas condições; informações por obsequio, na drogaria Rodrigues. (F. 22.096.)

Kola phosphatada DE Werneck

O mais poderoso tonico empregado contra as molestias ou excessos, que produzem esgotamento nervoso

Neurasthenia, Fadiga, Prostração de Forças, Anemia cerebral, Phosphaturia

Mme. F. VERAS
Vestidos sob medida, bordados, ponto á jour e picot, á rua Frei Caneca n. 60, loja. (3372)

SALA DE FRENTE
Aluga-se uma com tres sacadas, espaçosas, á rua do Ouvidor n. ?, ? andar, por 150$000. (3.746)

GRATIS

Si quer ser feliz em negocios e em amizades, gosar saude, não perder no jogo, aprender a hypnotizar e a magnetizar, educar a vontade, augmentar a memoria, ser clarividente, conhecer a fundo a magia, livrar-se das influencias estranhas e dominal-as, vencer as difficuldades da vida e alcançar a felicidade e a paz, peça já o MENSAGEIRO DA FORTUNA de Aristoteles Italia. Dá-se em mão ou manda-se pelo Correio, gratis, a quem enviar este annuncio ou citar o nome deste jornal. Só para adultos e não analphabetos. Escreva para A. Italia, á rua da Misericordia n. 16, 1° andar. Rio. Mande 1$ se quizer registrado.

MUTILADO ILEGIVEL.

ODEON - Companhia Brasil Cinematographica

Com o programma de hoje, offerecemos o trabalho de
UM ESPLENDIDO CASAL DE ARTISTAS
MABEL NORMAND e HERBERT RAWLINSON
no magnifico e sensacional film da WORLD

COLHIDA NA CILADA

Romance da vida real — Romance de amor — Romance de deliciosas aventuras em que tudo agrada e tudo prende

E' o drama da vida de uma millionaria que se faz pobre para experimentar os homens, para encontrar um que não a queira pelo seu ouro, que a ame pelos seus dotes de virtude — E ella encontra um que é superior a tudo quanto ella idealizára...

MUTT E JEFF apresentam a sua ultima novidade
CAFE' CANTANTE

E continuamos a manter na tela esta outra novidade
A Elegancia Carioca
apresentada por dois artistas nacionaes — pelo lapis de VIANNA e pelos versos de BELMIRO BRAGA

CINEMATOGRAPHOS — Apparelhos Gaumont e Pathé completos, ultimos modelos e todos os demais accessorios, recebemos pelo ultimo vapor — Preços modicos.

CINEMA AVENIDA

Primeiro exhibidor, no Brasil, dos famosos films PARAMOUNT-ARTCRAFT

Uma grande, uma extraordinaria artista que resurge no templo das suas mais rutilas glorias

PAULINE FREDERICK

a eminente tragica, cujo talento o Avenida revelou ao culto publico do Rio e que o tem deslumbrado em uma serie estupenda de interpretações, reapparece em

A LUZ DO AMOR

em que ella tem uma nova e impressionante creação, em um romance de paixão fremente e odio formidavel. Uma pellicula com que a Paramount fecha com chave de ouro o anno. Cinco actos ultra-empolgantes

«Pelo amor que nunca morre; pela paixão que nunca falha e pela doçura de um beijo!»

HOJE, *um desses programmas que vencem pelo proprio valor.* HOJE
PAULINE FREDERICK, HOJE, em A LUZ DO AMOR

Amanhã, a suave, a encantadora e fidalga soberana do «screen» no primeiro dos grandes triumphos que a ARTCRAFT e o AVENIDA reservam para 1920 **ELSIE FERGUSON**
em **FIDALGOS CIGANOS**

CINEMA IRIS

Propriedade de J. Cruz Junior — *Rua da Carioca, 49/51*

Quem quizer ver os mais lindos films, que são os da **UNIVERSAL**, precisa vir ao **IRIS**

Não confundam! ELMO, O PODEROSO está sendo exhibido somente no IRIS - **Elmo Lincoln**, o artista que fez TARZAN, foi especialmente contractado pela **Universal** para trabalhar neste film magnifico de **18 series** em 18 **episodios**, em que a **força herculea** deste homem-phenomeno se desenvolve no enredo de um **trabalho sensacionalissimo** que **não pode nem deve ser confundido** com qualquer outro que appareça aproveitando a reclame deste film que já está fazendo vibrar todo o Rio, pelo seu enorme successo. **Não confundam!** - pois que uma só serie de ELMO, O PODEROSO vale por qualquer dos films anteriormente posados pelo artista que fez TARZAN; - as suas 18 SERIES valem por um monumento cinematographico que todos devem ver. - Em 36 partes deste trabalho (e não sómente em 5 ou 6 dos seus pequenos trabalhos anteriores), ELMO LINCOLN tem muito mais tempo e occasião para mostrar a sua

Força que abate homens, que vence feras e que derruba casas!!

ELMO, O PODEROSO

o grande film em **18 SERIES** da **UNIVERSAL** - o maior successo da actualidade. - O maior drama de aventuras, sem trucs, e de grandes sensações. Interpretação de

ELMO LINCOLN e de **GRACE CUNNARD**

3º episodio - CHAMMAS DE ODIO   4º episodio - O DESASTRE DA MINA

ELMO lucta com homens, lucta com féras, lucta contra os elementos da Natureza, e vence!

Completa o programma: **OS DOIS BARBEIROS** Grandiosa comedia da grande fabrica L. K. O. verdadeira fabrica de gargalhadas

Segunda-feira - A linda e celebre PRISCILLA DEAN em um film da SERIE DE OURO, **Par Arriscado.** - A seguir: DOROTHY PHILLIPS em Caminho Perigoso - Dia 12 de Janeiro; um novo film em series de ROLLEAUX - CYCLONE!

Cinema CENTRAL

HOJE — ***Toda a teimosia é infructifera*** — HOJE
TARZAN LEGITIMO, só no CENTRAL!
Não se engana um publico

TARZAN DOS MACACOS

Em 7 partes, que de hoje até domingo proximo exhibimos, é a evocação lidima da verdade da vida: E'-se melhor na solidão magnifica do que envolto nos artificios enganosos da vida de hoje!

O estupendo TARZAN, uma das peças de maior interesse e sensação da moderna cinematographia, nada tem de commum com outros films agora annunciados com esse nome, porque o *TARZAN* do *CINEMA CENTRAL* é de exclusiva propriedade da Empresa PINFILD, e não ha, no Brasil inteiro, outra que lhe seja igual.

ELMO LINCOLN o vigoroso, possante, hercules interprete de "**Tarzan**" trabalhou e trabalha em outros films; **Tarzan** porem só fez um; e este é o que o Cinema Central exhibe durante cinco dias para a culta sociedade carioca!...

As novas aventuras de "**Tarzan**" encerram as mais raras emoções; e a sua feitura é tão perfeita, tão vibrante, tão magnificente que desperta interesse vivo, enthusiasmo e maravilha.

Nada de mystificações "Tarzan" verdadeiro, só no Central

Vide descripção completa no conceituado matutino «O Jornal» publicada na secção theatros, musica e cinemas.

Para evitar longa espera, avisamos o nosso publico que as sessões obedecerão ao seguinte horario: 1 hora - 2.20 - 3.45 - 5.5 - 6.25 - 7.50 - 9.15 - 10.40 — **Na proxima semana** — Grandes surprezas?...... — Attenção — Durante a noite de hoje e a de amanhã a fachada do nosso cinema, será feericamente illuminada, pela conceituada e mui competente Casa Lucas, que fará trabalho digno das tradições de que goza.

Polytheama Meyer

HOJE — 4ª-FEIRA, 31 DE DEZEMBRO DE 1919 — HOJE
Continuação das grandes festas populares, em despedida ao anno de 1919!!
1ª parte — A espirituosa revista em 1 acto, do pranteado artista Olympio Nogueira, com 10 numeros de musica:

Eu sei tudo

2ª parte — Em seguida subirá á scena a desopilante comedia em 1 acto, de costumes nacionaes, de Arthur Azevedo, musica do maestro Colás.

Uma vespera de Reis

Finalisará esta esplendida peça com as evoluções e cantos do Grupo Pastoril Devoção do Menino Deus, da rua Engenho de Dentro, 25, que gentilmente abrilhantará esta festa popular.
Toma parte toda a companhia. Espectaculo tradicional para despedida do anno de 1919!!
Sabbado, 3—A opereta em 3 actos: "A Gatinha Branca", sendo a protagonista pela graciosa actriz a BELLA ZAZA'. (F 22094)

PENEIRAS

Vendem-se dezoito peneiras rotativas para grande producção. Ver e tratar á rua do Livramento n. 115. (F. 21.498.)

Pensão á beira mar

Aluga-se quarto com pensão para familias e cavalheiros, proximo da Avenida; á rua Santa Luzia n. 198. Telephone Central n. 2.278. (F. 21.518.)

BANHOS DE MAR

Em casa de familia, quarto especial e por 198, proximo da Avenida; á rua Santa Luzia n. 198. Tel. C. 2278. (F. 21.518.)

Commodos com pensão para cavalheiros

Proximo da Avenida, frente para o mar, cozinha excellente; rua Santa Luzia n. 196. Trata-se no n. 198. (F. 21.518.)

-PATHE'-

Mary Osborne — PATHE' NEW YORK | Pathé New York — Sunshine Fox Comedy

HOJE - Um programma sensacional! - HOJE

A pequena **MARY OSBORNE** e o **CHICO BRAZ**, no drama:

MARIETTA EM FÉRIAS - V Actos — PATHE NEW YORK

MARY OSBORNE em férias faz, de commum accordo com o moleque **Chico** (de 5 annos), as maiores travessuras na fazenda.

Raramente obtêm-se com duas crianças situações tão comicas, tão variadas, interpretadas com maior naturalidade.

No mesmo programma:

O primeiro beijo

II actos — Sunshine Fox Comedy.
Dois actos ultra-sensacionaes em que se succedem no meio das mais gentis «girls», as mais desopilantes situações comicas.

Amanhã—**Theda Bara** — o maior genio cinematographico, cujo grande talento e arte se farão admirar mais uma vez no drama; em 6 actos da Fox Film **Lolota endiabrada.**

AGENCIA GERAL CINEMATOGRAPHICA CLAUDE DARLOT

CINE PALAIS — *Dominando sempre*

HOJE — Um programma destinado a conquistar o agrado de todos — HOJE
DOROTHY GISH - Uma das mais attrahentes ingenuas americanas, em
TRANÇAS E CRINAS
Um drama de interessante feição sportiva — 5 actos magistraes da Grande Marca Vencedora: Triangle Film.
No mesmo programma: CARLITO . . . na contra-regra

AMANHÃ
DOROTHY DALTON
LOUISE GLAUM
CHARLES RAY

Um TRIANGULO DE OURO, representando uma obra notavel que offerecemos ás Senhoras como Festas de ANNO BOM

Sexo Fragil

seis actos dramaticos em extremo, exaltando a bondade, a belleza e a intelligencia da MULHER.

HOJE ✻ PARISIENSE ✻ HOJE

Um grande actor, que, revelado pela AGENCIA GERAL CINEMATOGRAPHICA, volta agora ao nosso "écran", n'um film Inedito

TARZAN

ELMO LINCOLN o artista que se tornou inconfundivel no seu genero, apresentado em uma magnifica creação, com que o Parisiense fecha brilhantemente o anno — SANSÃO MODERNO.

Uma pellicula cujo elogio deixamos o proprio publico fazer. Cinco actos de sensações fortes e ineditas.

A ultima grande victoria do Parisiense em 1919, preparando novas e ainda mais ruidosas para o anno que desponta.

TARZAN - ELMO LINCOLN - HOJE

Como extra, o fim do natural — **HABITANTES DAS PLANTAS**

SEGUNDA-FEIRA — A CELEBRIDADE ITALIANA
Maria Jacobini, na sua ultima creação
Quando transmonta o Sol!

AMERICA Praça Saenz Pena ✻ Hoje: Inicio de um romance em séries P. L. M. - Protagonista THILDE KASSAY, 1º episodio em 4 partes, e VAIDADE HUMANA, em 5 actos

ILEGIVEL.